

ACT DE PUNERE ÎN VALOARE

Proprietar: INGKA INVESTMENTS FOREST ASSETS SRL
Pda 1700_285 N_24 Mehedinti, 24 Mehedinti, Grad de accesibilitate: <= 250m

Data întocmirii	Nr. partidă	Nr.Sumal	Unitate de producție	District	Canton	Aprobat
14.11.2022	1700	22001146033 40	XXIV Mehedinti	PRAHOVA - ARGES - MEHEDINTI	RENASTEREA	

Suprafața totală act.		Informații privind N.T.S.M.	Grupa de specii	Nr.de arbori	Vol. arbore
Tratament					
2,87		Stâncării pe ha Arbori putregăioși buc cu un volum de mc Iescării buc cu un volum de mc	Rășinoase FAG Quercinee Diverse tari Diverse moi	0 0 0 0 767	0,00 0,00 0,00 0,00 1,50
Rase_Plz					
PRINCIPALE CODRU					
Sortimente si multipli de sortimente					
23.09.2022					
2024					
Fir cu fir					
Ciocan rotund numărul		Total		767	1,50
Ciocan pătrat numărul					

SPECIA	SORTARE DIMENSIONALĂ							Lemn lucru	Coajă	Lemn de foc		Volum brut
	G1	G2	G3	M1	M2	M3	L.S.			Total	VF	
Plop Euramerican R16	329,83	431,5	0	89,88	21,52	4,77	0,24	877,74	108,99	163,92	61,57	1150,65
TOTAL	329,83	431,5	0	89,88	21,52	4,77	0,24	877,74	108,99	163,92	61,57	1150,65

U.A.	Suprafața ha	Vârsta ani	Panta G	Semințis utilizabil				H.	Volum brut
				%	S.tot	Compoziție			
285 N	2,87	39	0.00	0.00	0			1150,65	
Total	2,87				0			1150,65	

U.A.	R16
285 N	150,65

U.A.	Specia	Diametre		Inalțimi		Vârsta	Vol. arb.	Nr. arb.	Creș tere	SORTARE DIMENSIONALĂ							Lemn lucru	Coajă	Lemn de foc		Volum brut	
		dt	deg	ht	hc					G1	G2	G3	M1	M2	M3	L.S.			Total	VF		
285 N	R16	35,42	42,53	27,30	27,30	39	1,50	767	16,38	329,83	431,5	0	89,88	21,52	4,77	0,24	877,74	108,99	163,92	61,57	1150,65	
Total U.A.									767	16,38	329,83	431,5	0	89,88	21,52	4,77	0,24	877,74	108,99	163,92	61,57	1150,65
Total general U.A.									767	16,38	329,83	431,5	0	89,88	21,52	4,77	0,24	877,74	108,99	163,92	61,57	1150,65

Sef Ocol
Panait Ion

Birou Fond Forestier,
SIMONA STANILA

Verificat,

Proprietar: INGKA INVESTMENTS FOREST ASSETS SRL

Schita apv 1700, ua 285N,UP 24 Mehedinti

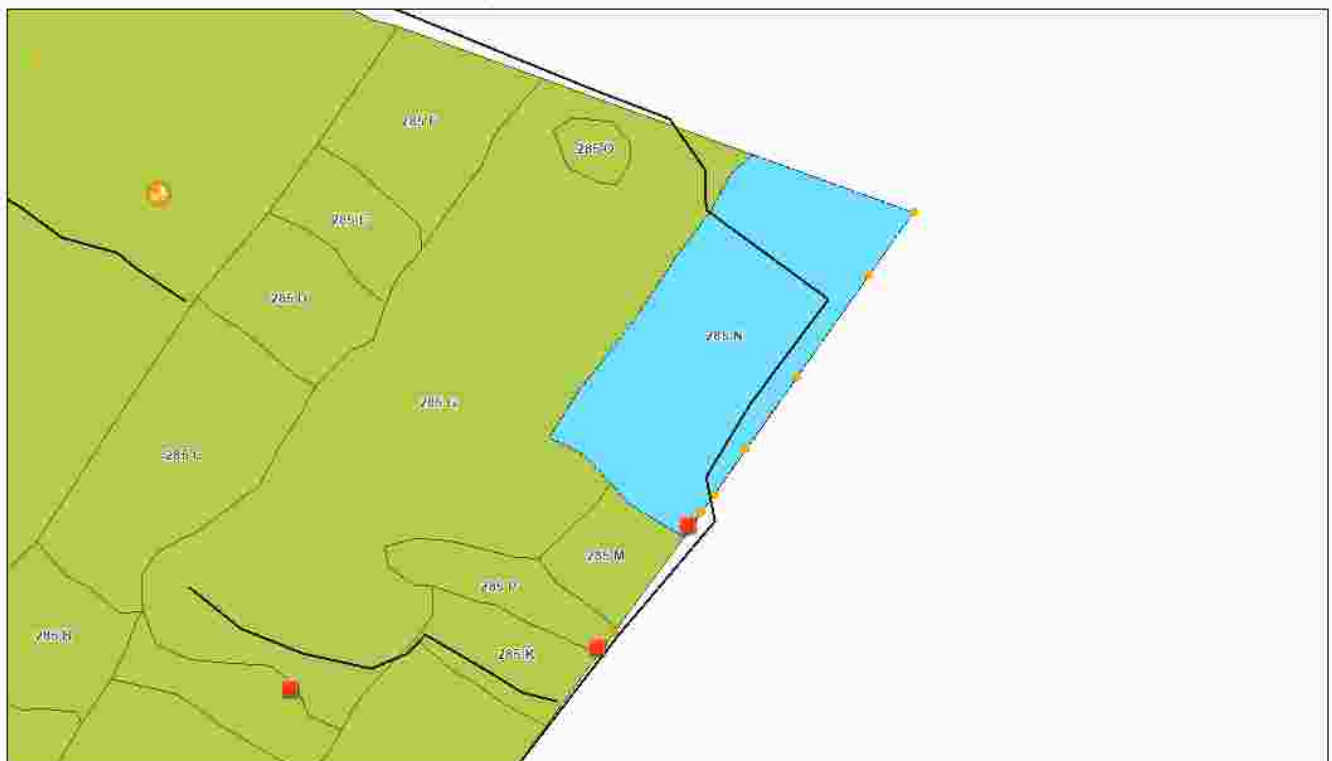

Întocmit: Ing. ADRIAN LUCULESCU

SCHIȚA DE ANSAMBLU

Schita de ansamblu la apv 1700, ua 285N, UP 24 Mehedinti



11/18/2022, 6:12:20 PM

- Registru Biodiversitate
- Tehnologie Exploatare
- Informatii drumuri
- Arbore biodiversitate
- Platforma primara
- Drum tractor existent
- Lemn mort

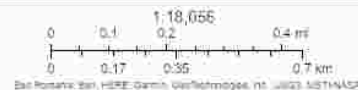

© 2022 Ingka Investments SRL
All Rights Reserved. Ingka Investments SRL. All Rights Reserved.

Întocmit: Ing. ADRIAN LUCULESCU

Anexă APV nr. 1700/2200114603340 Pda 1700_285 N_24 Mehedinti

Localizare: U.P. XXIV Mehedinti u.a. 285 N

A. Evaluarea impactului de mediu /social:

1. Proprietăți/amenajări speciale / în imediata vecinătate ce pot fi afectate în urma operațiunilor:DA

- obiectiv: Drum de servitute agricola la limita cu fondul forestier.
- măsuri de evitare /diminuare a pagubelor: Respectarea masurilor impuse de administratia locala. Transportul masei lemnoase se face cand terenul este uscat/inghetat.
- proceduri de compensare a proprietarilor: Înțelegere între factorul afectat si beneficiarul masei lemnoase.

2. Situri cu semnificație culturală, ecologică, economică, religioasă sau spirituală pentru comunitățile locale: NU

- obiectiv: _____
- măsuri de evitare /diminuare a pagubelor: _____

3. Cursuri de apă ce urmează a fi afectate: NU

- Denumire pârâu: _____ lungime sector afectat: _____ lucrari hidrotehnice _____
- Măsuri de evitare/diminuare a impactului: _____
- Zona tampon (delimitare): _____
- Podețe de traversare(emplasament, detalii construcție): _____
- Restricționarea exploatărilor /colectării lemnului (perioada): _____
- Alte soluții tehnice: _____

4. Izvoare de apă necesar a fi protejate din zona parchetului:NU

Măsuri _____

5. Captări de apă potabilă/amenajari piscicole aflate în aval:NU

- obiectiv (denumire): _____
- măsuri de evitare /diminuare a pagubelor: _____
- proceduri de compensare a eventualelor pierderi: _____

6. Specii protejate*:DA Obiectiv protejat Speciile de pasari - ROSCI0306 Jiana / ROSPA0011 Blahnița

- Măsuri minime de conservare /zona de conservare Partida este amplasata în ROSCI0306 Jiana / ROSPA0011 Blahnița. Nu se vor efectua lucrări de exploatare forestieră în perioada 15martie - 15iulie.

7. Habitate marginale (zone umede, stâncării, grohotișuri, păduri ripariene) :NU / Obiectiv

- Măsuri de conservare _____

8. Păduri cu Valoare Ridicată de conservare:NU / Categoria VRC _____

- Măsuri de management _____

9. Reteaua de zone de conservare /zone reprezentative ale ecosistemelor naturale +10%":NU

- Măsuri de management: _____

10.a) Drumuri de colectare cu eroziune : NU

- Măsuri de management:

10.b) Drumuri cu pericol potențial de eroziune : NU

- Măsuri de management:

11. Pe suprafața parchetului s-a identificat și materializat: **(i)** un număr de **8** arbori pentru biodiversitate (lemn mort) - arborii pe picior nu vor fi doborâți dacă nu prezintă pericol din punct de vedere SSM (*vezi schița parchetului*) / **(ii)** un număr de "insule de îmbătrânire" delimitate prin - (nu se va recolta masa lemnoasă; se va evita amplasarea cailor de scos apropiat);

12. Pentru transportul materialului lemnos pe drumurile forestiere/publice trebuie aplicate următoarele restricții de rulare _____

- restricții de tonaj(alte restricții/observații): _____ tronson drum: _____ orar: _____

13. Mențiuni speciale sub raport ecologic, social/turistic (arie protejată, zonă defavorizată, trasee turistice etc.):

Suprafața platformei primare și a cailor de scos apropiat se vor preda curățate de resturi de exploatare și nivelate.

Soluții adoptate: Partida este amplasată în ROSCI0306 Jiana și în ROSPA0011 Blahnita. Se vor respecta condițiile specifice desfășurării activității de exploatare forestieră permise de la ANANP

Resp. marcare Gheorghe Luculescu2

Data: 18.11.2022

Validat R&C: BOGDAN BANICA