

ACT DE PUNERE ÎN VALOARE

Proprietar: INGKA INVESTMENTS FOREST ASSETS SRL
Mehedinti IRI 1875, , Grad de accesibilitate: 251 - 500m

Data întocmirii	Nr. partidă	Nr.Sumal	Unitate de producție	District	Canton	Aprobat
01.11.2023	1875	23001146017 60	XXIV Mehedinti	PRAHOVA - ARGES - MEHEDINTI	RENASTEREA	

		Informații privind N.T.S.M.	Grupa de specii	Nr.de arbori	Vol. arbore
Suprafața totală act.	29,43				
Tratament	Acc.I				
Natura produsului	ACCIDENTALE I	Stâncării pe	Rășinoase	0	0,00
Tehnologia de exploatare	Sortimente si multipli de sortimente	Arbori putregăioși	FAG	0	0,00
Data inventarierii	30.10.2023	cu un volum de	Quercinee	2165	0,39
Anul exploatării	2024	15,96 mc	Diverse tari	47	0,21
Procedeeul de inventariere	Fir cu fir	Iescării	Diverse moi	25	0,41
		0 buc			
		cu un volum de			
		0 mc			
Ciocan rotund numărul			Total	2237	0,38
Ciocan pătrat numărul					

SPECIA	SORTARE DIMENSIONALĂ							Lemn lucru	Coajă	Lemn de foc		Volum brut
	G1	G2	G3	M1	M2	M3	L.S.			Total	VF	
Cer (L)	0,11	44,19	0	36,94	24,86	16,08	8,37	130,55	33,43	576,59	69,92	740,57
Garnita (L)	0,05	2,74	0	3,99	8,86	6,82	3,76	26,22	6,19	65,67	7,47	98,08
Mojdrean	0	0,07	0	0,16	0,43	0,41	0,21	1,28	0,28	8,16	0,74	9,72
Tei pucios	0	0,22	0	0,36	0,35	0,2	0,08	1,21	0,32	8,63	0,83	10,16
TOTAL	0,16	47,22	0	41,45	34,50	23,51	12,42	159,26	40,22	659,05	78,96	858,53

U.A.	Suprafața ha	Vârsta ani	Panta G	Seminiș utilizabil			H.	Volum brut
				%	S.tot	Compoziție		
083 B	10,85	72	0,00	0,00	0	0	0	283,65
084 B	5,65	67	0,00	0,00	0	0	0	140,08
084 C	12,93	67	0,00	0,00	0	0	0	434,8
Total	29,43				0			858,53

U.A.	CE.1	GI.1	MJ	TE.P	Total
083 B	270,39	12,54	0,72	0	283,65
084 B	114,36	8,71	6,85	10,16	140,08
084 C	355,82	76,83	2,15	0	434,80
Total	740,57	98,08	9,72	10,16	858,53

U.A.	Specia	Diametre		Inalțimi		Vârsta	Vol. arb.	Nr. arb.	Creș tere	SORTARE DIMENSIONALĂ							Lemn lucru	Coajă	Lemn de foc		Volum brut
		dt	dcg	ht	hc					G1	G2	G3	M1	M2	M3	L.S.			Total	VF	
083 B	CE.1	27,31	28,26	16,02	16,02	72	0,46	591		0,11	16,57	0	13,95	8,76	5,59	2,81	47,79	12,17	210,43	25,3	270,39
083 B	GI.1	21,80	22,44	13,64	13,64	72	0,31	40		0,05	0,19	0	0,31	0,95	0,61	0,32	2,43	0,57	9,54	0,85	12,54
083 B	MJ	25,00	25,00	13,80	13,80	72	0,36	2		0	0	0	0,05	0,03	0,01	0,01	0,1	0,02	0,6	0,05	0,72
Total U.A.								633	0	0,16	16,76	0	14,31	9,74	6,21	3,14	50,32	12,76	220,53	26,20	283,65
084 B	CE.1	25,87	25,52	15,21	15,21	67	0,40	287		0	4,81	0	4,69	3,25	2,08	1,1	15,93	4,11	94,32	10,85	114,36
084 B	GI.1	20,13	19,85	13,82	13,82	67	0,27	32		0	0,02	0	0,12	0,43	0,32	0,18	1,07	0,26	7,38	0,66	8,71
084 B	MJ	19,19	19,19	13,36	13,36	67	0,21	32		0	0,05	0	0,07	0,34	0,29	0,15	0,9	0,2	5,75	0,52	6,85
084 B	TE.P	25,04	25,04	14,00	14,00	67	0,41	25		0	0,22	0	0,36	0,35	0,2	0,08	1,21	0,32	8,63	0,83	10,16
Total U.A.								376	0	0	5,10	0	5,24	4,37	2,89	1,51	19,11	4,89	116,04	12,86	140,08
084 C	CE.1	25,58	25,70	15,30	15,30	67	0,40	896		0	22,81	0	18,3	12,85	8,41	4,46	66,83	17,15	278,84	33,77	355,82
084 C	GI.1	19,30	20,16	13,13	13,13	67	0,24	319		0	2,53	0	3,56	7,48	5,89	3,26	22,72	5,36	48,75	5,96	76,83
084 C	MJ	18,62	18,62	10,36	10,36	67	0,17	13		0	0,02	0	0,04	0,06	0,11	0,05	0,28	0,06	1,81	0,17	2,15
Total U.A.								1228	0	0	25,36	0	21,90	20,39	14,41	7,77	89,83	22,57	322,44	39,90	434,80
Total general U.A.								2237	0	0,16	47,22	0	41,45	34,50	23,51	12,42	159,26	40,22	659,05	78,96	858,53

Ocolul Silvic Ingka Investments SRL
Part of Ingka Investments

Proprietar: INGKA INVESTMENTS FOREST ASSETS SRL

Sef Ocol

Panait Ion

ACT DE PUNERE ÎN VALOARE

Birou Fond Forestier,

SIMONA STANILA

Verificat,

Proprietar: INGKA INVESTMENTS FOREST ASSETS SRL

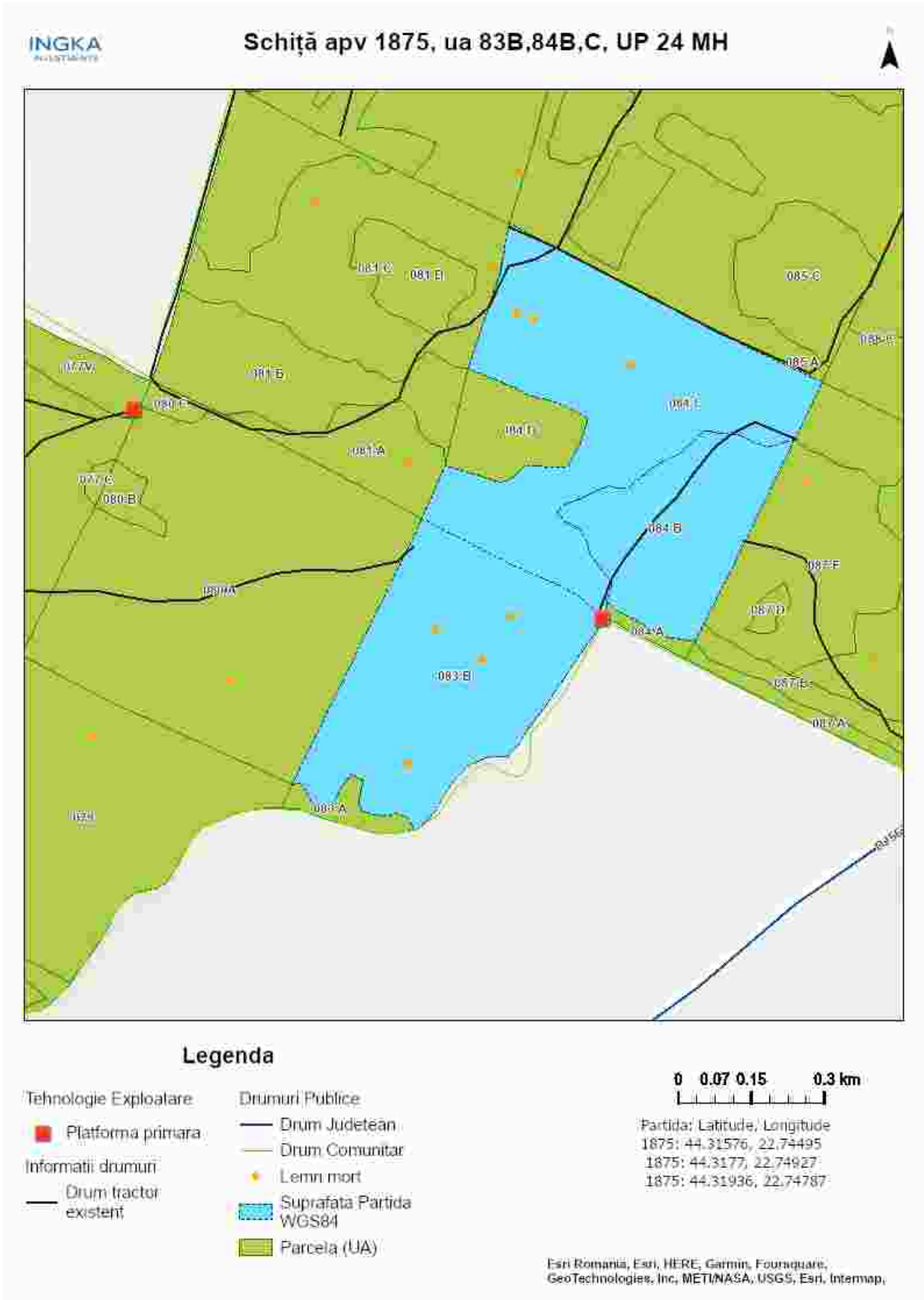

Întocmit: Ing. ADRIAN LUCULESCU

SCHIȚA DE ANSAMBLU

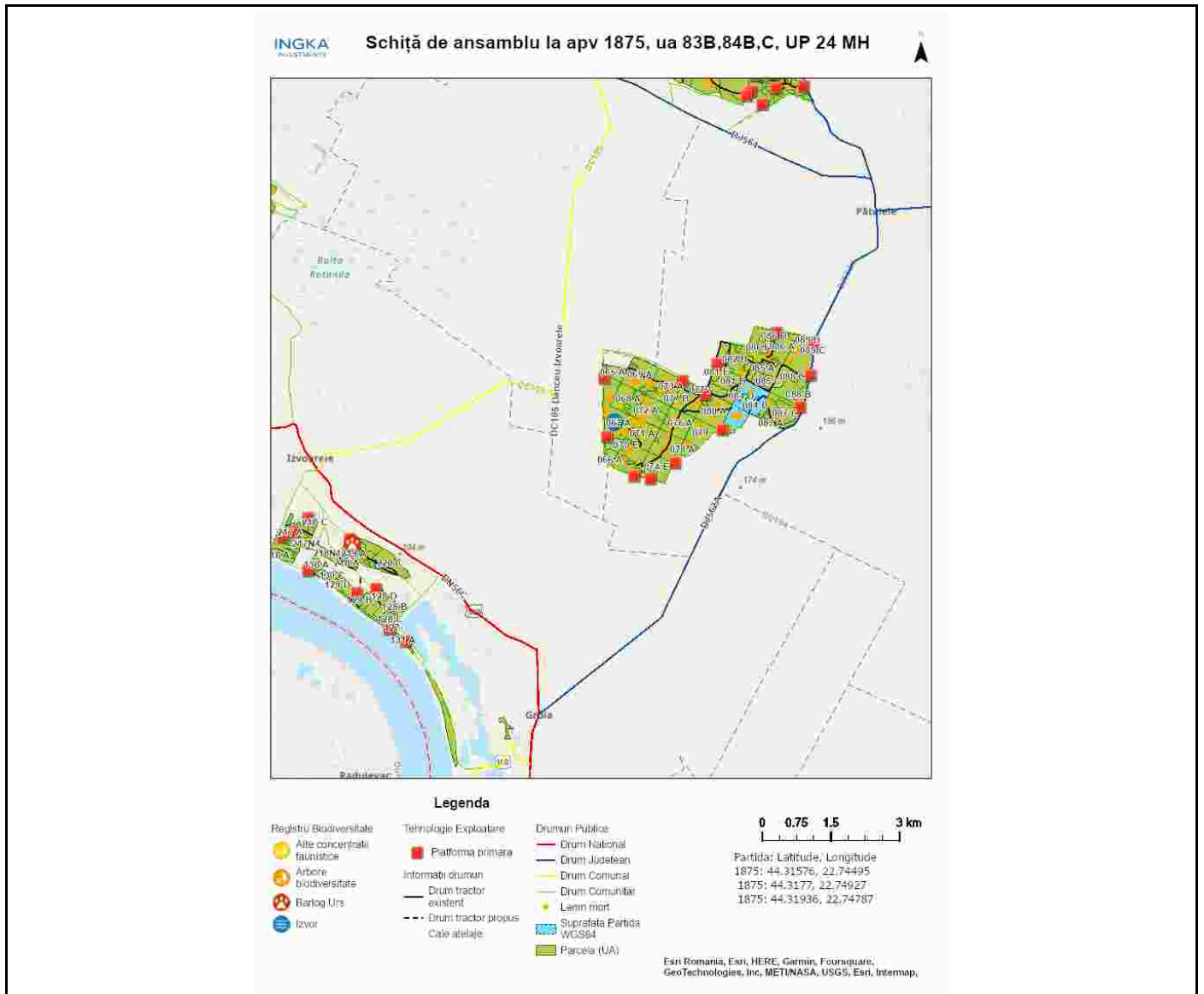

Întocmit: Ing. ADRIAN LUCULESCU

Anexă APV nr. 1875/2300114601760 Mehedinti IRI 1875

Localizare: U.P. XXIV Mehedinti u.a. 83 B, 84 B, 84 C

A. Evaluarea impactului de mediu /social:

1. Proprietăți/amenajări speciale / în imediata vecinătate ce pot fi afectate în urma operațiunilor:NU

- obiectiv: _____
- măsuri de evitare /diminuare a pagubelor: _____
- proceduri de compensare a proprietarilor: _____

2. Situri cu semnificație culturală, ecologică, economică, religioasă sau spirituală pentru comunitățile locale: NU

- obiectiv: _____
- măsuri de evitare /diminuare a pagubelor: _____

3. Cursuri de apă ce urmează a fi afectate: NU

- Denumire pârâu: _____ lungime sector afectat: _____ lucrari hidrotehnice _____
- Măsuri de evitare/diminuare a impactului: _____
- Zona tampon (delimitare): _____
- Podețe de traversare(amplasament, detalii construcție): _____
- Restricționarea exploatărilor /colectării lemnului (perioada): _____
- Alte soluții tehnice: _____

4. Izvoare de apă necesar a fi protejate din zona parchetului:NU

Măsuri _____

5. Captări de apă potabilă/amenajari piscicole aflate în aval:NU

- obiectiv (denumire): _____
- măsuri de evitare /diminuare a pagubelor: _____
- proceduri de compensare a eventualelor pierderi: _____

6. Specii protejate*:DA Obiectiv protejat Partida este amplasata în ROSCI0306 Jiana si in apropierea sitului RORMS0013 Blahnița.

- Măsuri minime de conservare /zona de conservare Nu se vor efectua lucrări de exploatare forestieră în perioada 15martie - 15iulie.

7. Habitate marginale (zone umede, stâncării, grohotișuri, păduri ripariene) :NU / Obiectiv

- Măsuri de conservare _____

8. Păduri cu Valoare Ridicată de conservare:NU / Categoria VRC _____

- Măsuri de management _____

9. Reteaua de zone de conservare /zone reprezentative ale ecosistemelor naturale +10%":DA

- Măsuri de management: Nu se va colecta material lemnos în perioadele cu sol moale de la precipitați sau dezgheț.Menținerea starii favorabile de conservare prin limitarea infestării cu gandaci de tulpină.

10.a) Drumuri de colectare cu eroziune : NU

- Măsuri de management:

10.b) Drumuri cu pericol potențial de eroziune : NU

- Măsuri de management:

11. Pe suprafața parchetului s-a identificat și materializat: (i) un număr de 47 arbori pentru biodiversitate

(lemn mort) - arborii pe picior nu vor fi doborâți dacă nu prezintă pericol din punct de vedere SSM (vezi *schița parchetului*) / **(ii)** un număr de "insule de îmbătrânire" delimitate prin 0 (nu se va recolta masa lemnoasă; se va evita amplasarea cailor de scos apropiat);

12. Pentru transportul materialului lemnos pe drumurile forestiere/publice trebuie aplicate următoarele restricții de rulare _____

- restricții de tonaj(alte restricții/observatii): _____ tronson drum: _____ orar: _____

13. Mențiuni speciale sub raport ecologic, social/turistic (arie protejată, zonă defavorizată, trasee turistice etc.):

Se vor respecta caile de scos apropiat (liniile parcelare și drumurile de tractor stabilite la predarea spre exploatare) și suprafața platformei primare. Platforma primară se preda nivelată și curată

Soluții adoptate: Partida este amplasată în ROSCI0306 Jiana. Se vor respecta condițiile specifice desfășurării activității de exploatare forestieră primite de la ANANP.

Resp. marcarea Gheorghe Luculescu2

Data: 21.11.2023

Validat R&C: BOGDAN BANICA