

ACT DE PUNERE ÎN VALOARE

Proprietar: INGKA INVESTMENTS FOREST ASSETS SRL
Mehedinti IRI 1886, , Grad de accesibilitate: 251 - 500m

Data întocmirii	Nr. partidă	Nr.Sumal	Unitate de producție	District	Canton	Aprobat
10.11.2023	1886	23001146018 90	XXIV Mehedinti	PRAHOVA - ARGES - MEHEDINTI	RENASTEREA	

		Informații privind N.T.S.M.	Grupa de specii	Nr.de arbori	Vol. arbore
Suprafața totală act.	39,42				
Tratament	Acc.I				
Natura produsului	ACCIDENTALE I	Stâncării pe	Rășinoase	0	0,00
Tehnologia de exploatare	Sortimente si multipli de sortimente	Arbori putregăioși	FAG	0	0,00
Data inventarierii	10.11.2023	cu un volum de	Quercinee	1556	0,52
Anul exploatării	2024	12,76 mc	Diverse tari	0	0,00
Procedeul de inventariere	Fir cu fir	0 buc	Diverse moi	0	0,00
		cu un volum de			
		0 mc			
Ciocan rotund numărul			Total	1556	0,52
Ciocan pătrat numărul					

SPECIA	SORTARE DIMENSIONALĂ							Lemn lucru	Coajă	Lemn de foc		Volum brut
	G1	G2	G3	M1	M2	M3	L.S.			Total	VF	
Cer (L)	3,72	72,82	0	31,07	20,08	12,34	5,93	145,96	36,04	583,11	69,8	765,11
Garnita (L)	0,64	4,48	0	2,45	2,49	1,55	0,78	12,39	2,61	34,29	2,85	49,29
TOTAL	4,36	77,30	0	33,52	22,57	13,89	6,71	158,35	38,65	617,40	72,65	814,40

U.A.	Suprafața ha	Vârsta ani	Panta G	Seminiș utilizabil				H.	Volum brut
				%	S.tot	Compoziție			
066 A	1,43	67	0.00	0.00	0	0	0	19,8	
066 B	1,98	67	0.00	0.00	0	0	0	19,52	
066 C	4,96	72	0.00	0.00	0	0	0	85,06	
067 A	16,57	72	0.00	0.00	0	0	0	340,64	
068 A	14,48	77	0.00	0.00	0	0	0	349,38	
Total	39,42				0			814,4	

U.A.	CE.1	GI.1	Total
066 A	14,38	5,42	19,80
066 B	17,83	1,69	19,52
066 C	64,83	20,23	85,06
067 A	329,63	11,01	340,64
068 A	338,44	10,94	349,38
Total	765,11	49,29	814,40

U.A.	Specia	Diametre		Inalțimi		Vârsta	Vol. arb.	Nr. arb.	Creș tere	SORTARE DIMENSIONALĂ							Lemn lucru	Coajă	Lemn de foc		Volum brut
		dt	deg	ht	hc					G1	G2	G3	M1	M2	M3	L.S.			Total	VF	
066 A	CE.1	29,56	29,28	16,08	16,08	67	0,53	27		0	0,95	0	0,4	0,25	0,15	0,07	1,82	0,45	12,11	1,31	14,38
066 A	GI.1	23,07	23,07	13,64	13,64	67	0,36	15		0	0,12	0	0,18	0,18	0,12	0,07	0,67	0,15	4,6	0,35	5,42
Total U.A.								42	0	0	1,07	0	0,58	0,43	0,27	0,14	2,49	0,60	16,71	1,66	19,80
066 B	CE.1	31,41	30,00	17,12	17,12	67	0,66	27		0,21	1,18	0	0,41	0,29	0,17	0,08	2,34	0,57	14,92	1,59	17,83
066 B	GI.1	25,50	25,50	13,68	13,68	67	0,42	4		0	0,3	0	0,19	0,13	0,07	0,04	0,73	0,16	0,8	0,1	1,69
Total U.A.								31	0	0,21	1,48	0	0,60	0,42	0,24	0,12	3,07	0,73	15,72	1,69	19,52
066 C	CE.1	32,20	31,69	15,69	15,69	72	0,64	101		0,53	5,33	0	1,4	0,87	0,5	0,22	8,85	2,11	53,87	5,74	64,83
066 C	GI.1	24,60	24,32	14,51	14,51	72	0,47	43		0,25	2,08	0	1,11	1,11	0,71	0,34	5,6	1,19	13,44	1,1	20,23
Total U.A.								144	0	0,78	7,41	0	2,51	1,98	1,21	0,56	14,45	3,30	67,31	6,84	85,06
067 A	CE.1	27,69	30,83	16,30	16,30	72	0,47	694		0,9	31,5	0	16,15	10,76	6,77	3,34	69,42	17,41	242,8	30,46	329,63
067 A	GI.1	22,63	22,96	13,87	13,87	72	0,34	32		0	0,48	0	0,58	0,72	0,45	0,23	2,46	0,54	8,01	0,72	11,01
Total U.A.								726	0	0,9	31,98	0	16,73	11,48	7,22	3,57	71,88	17,95	250,8	31,18	340,64
068 A	CE.1	29,57	31,18	16,90	16,90	77	0,57	591		2,08	33,86	0	12,71	7,91	4,75	2,22	63,53	15,5	259,4	30,7	338,44
068 A	GI.1	25,82	25,82	14,31	14,31	77	0,50	22		0,39	1,5	0	0,39	0,35	0,2	0,1	2,93	0,57	7,44	0,58	10,94

ACT DE PUNERE ÎN VALOARE

Proprietar: INGKA INVESTMENTS FOREST ASSETS SRL

Total U.A.	613	0	2,47	35,36	0	13,10	8,26	4,95	2,32	66,46	16,07	266,8	31,28	349,38
Total general U.A.	1556	0	4,36	77,30	0	33,52	22,57	13,89	6,71	158,35	38,65	617,40	72,65	814,40

Sef Ocol
Panait Ion

Birou Fond Forestier,
SIMONA STANILA

Verificat,

Proprietar: INGKA INVESTMENTS FOREST ASSETS SRL

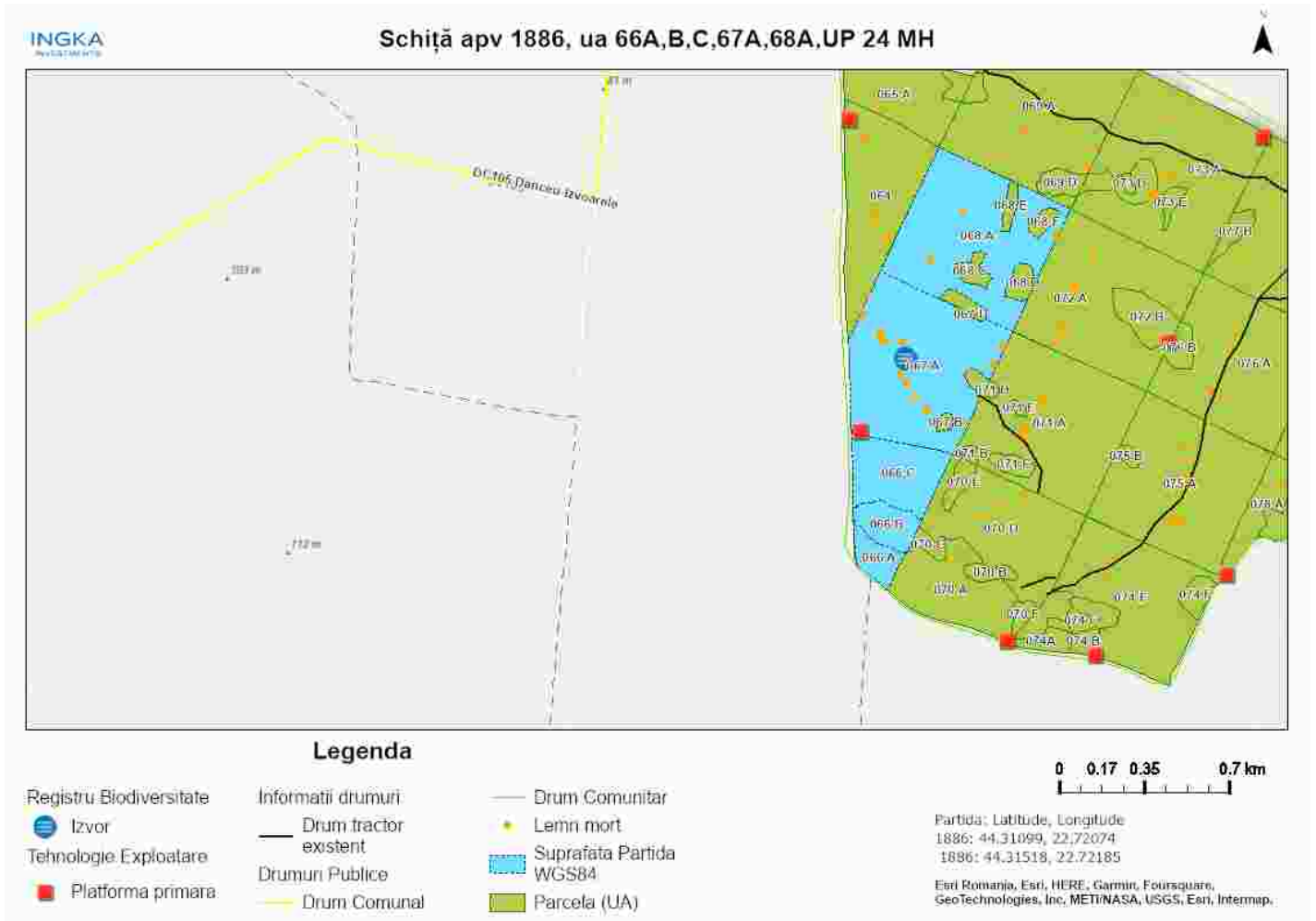

Întocmit: Ing. ADRIAN LUCULESCU

SCHIȚA DE ANSAMBLU

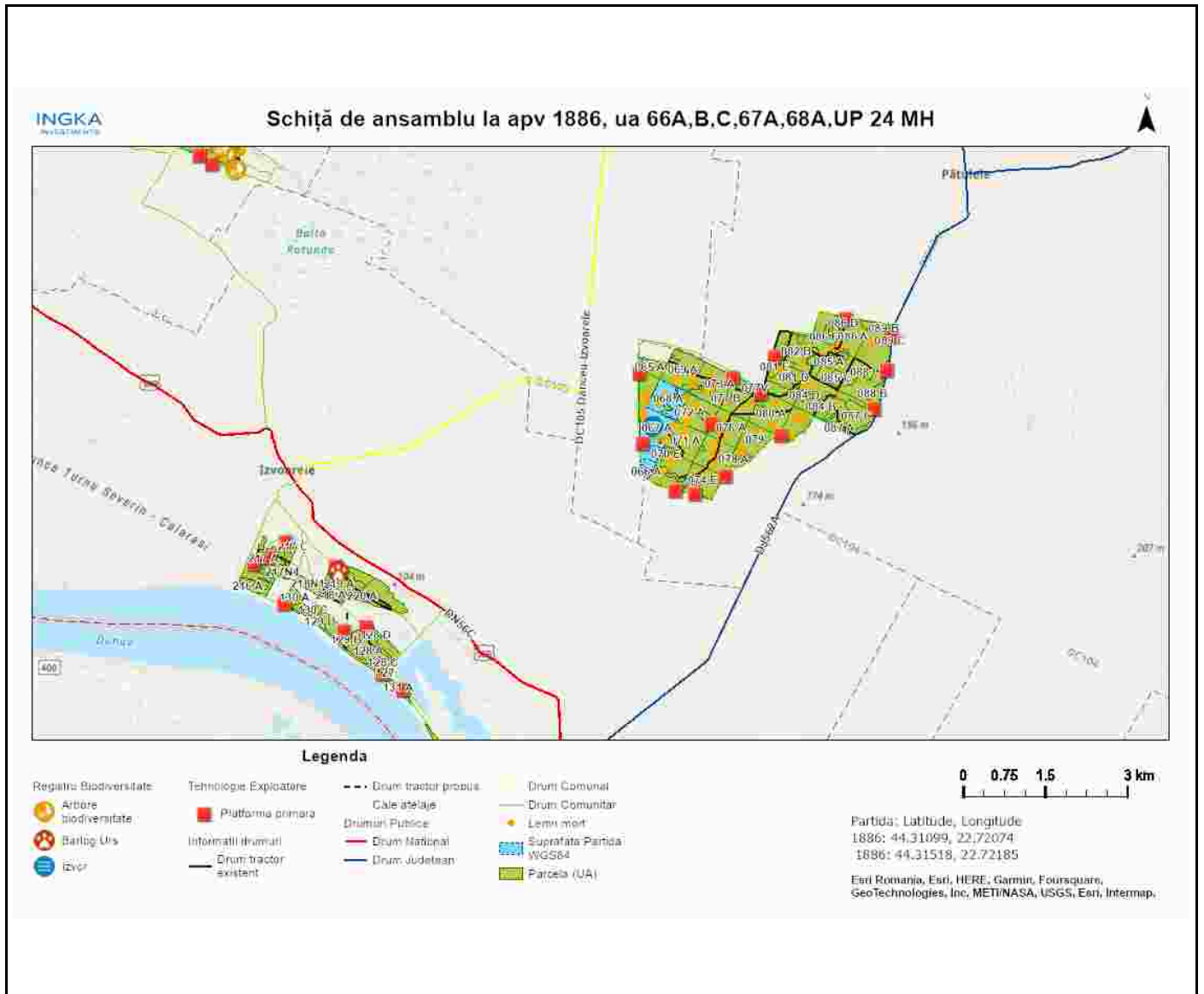

Întocmit: Ing. ADRIAN LUCULESCU

Anexă APV nr. 1886/2300114601890 Mehedinti IRI 1886

Localizare: U.P. XXIV Mehedinti u.a. 66 A, 66 B, 66 C, 67 A, 68 A

A. Evaluarea impactului de mediu /social:

1. Proprietăți/amenajări speciale / în imediata vecinătate ce pot fi afectate în urma operațiunilor:DA

- obiectiv: Drum servitute agricola
- măsuri de evitare /diminuare a pagubelor: Pentru a evita deteriorarea drumului, transportul materialului lemnos se face cand terenul este uscat/inghetat. Utilizarea drumurilor existente.
- proceduri de compensare a proprietarilor: Înțelegere între factorul afectat si beneficiarul masei lemnoase.

2. Situri cu semnificație culturală, ecologică, economică, religioasă sau spirituală pentru comunitățile locale: NU

- obiectiv: _____
- măsuri de evitare /diminuare a pagubelor: _____

3. Cursuri de apă ce urmează a fi afectate: NU

- Denumire pârâu: _____ lungime sector afectat: _____ lucrari hidrotehnice _____
- Măsuri de evitare/diminuare a impactului: _____
- Zona tampon (delimitare): _____
- Podețe de traversare(amplasament, detalii construcție): _____
- Restricționarea exploatărilor /colectării lemnului (perioada): _____
- Alte soluții tehnice: _____

4. Izvoare de apă necesar a fi protejate din zona parchetului:DA

Măsuri Pe suprafata parchetului este o fantana dezafectata cu partea supraterană lipsind, reprezentând un potențial risc pentru siguranta lucrătorilor. Se va semnaliza zona corespunzator, ca „Loc periculos”

5. Captări de apă potabilă/amenajari piscicole aflate în aval:NU

- obiectiv (denumire): _____
- măsuri de evitare /diminuare a pagubelor: _____
- proceduri de compensare a eventualelor pierderi: _____

6. Specii protejate*:DA Obiectiv protejat Partida este amplasata în ROSCI0306 Jiana si este limitrofa sitului RORMS0013 Blahnița.

- Măsuri minime de conservare /zona de conservare Nu se vor efectua lucrări de exploatare forestieră în perioada 15martie - 15iulie.

7. Habitate marginale (zone umede, stâncării, grohotișuri, păduri ripariene) :NU / Obiectiv _____

- Măsuri de conservare _____

8. Păduri cu Valoare Ridicată de conservare:NU / Categoria VRC _____

- Măsuri de management _____

9. Reteaua de zone de conservare /zone reprezentative ale ecosistemelor naturale +10%”:DA

- Măsuri de management: Nu se va colecta material lemnos în perioadele cu sol moale de la precipitați sau dezgheț.Menținerea starii favorabile de conservare prin limitarea infestării cu gandaci de tulpină.

10.a) Drumuri de colectare cu eroziune : NU

- Măsuri de management:

10.b) Drumuri cu pericol potențial de eroziune : NU

- Măsurile de management:

11. Pe suprafața parchetului s-a identificat și materializat: **(i)** un număr de **50** arbori pentru biodiversitate (lemn mort) - arborii pe picior nu vor fi doborâți dacă nu prezintă pericol din punct de vedere SSM (vezi *schita parchetului*) / **(ii)** un număr de "insule de îmbătrânire" delimitate prin 0 (nu se va recolta masa lemnoasă; se va evita amplasarea cailor de scos apropiat);

12. Pentru transportul materialului lemnos pe drumurile forestiere/publice trebuie aplicate următoarele restricții de rulare _____

- restricții de tonaj(alte restricții/observații): _____ tronson drum: _____ orar: _____

13. Mențiuni speciale sub raport ecologic, social/turistic (arie protejată, zonă defavorizată, trasee turistice etc.):

Se vor respecta caile de scos apropiat (liniile parcelare și drumurile de tractor stabilite la predarea spre exploatare) și suprafața platformei primare. Platforma primară se preda nivelată și curată

Soluții adoptate: Partida este amplasată în ROSCI0306 Jiana. Se vor respecta condițiile specifice desfășurării activității de exploatare forestieră primite de la ANANP.

Resp. marcarea Gheorghe Luculescu2

Data: 20.11.2023

Validat R&C: BOGDAN BANICA