

## ACT DE PUNERE ÎN VALOARE

**Proprietar: INGKA INVESTMENTS FOREST ASSETS SRL**  
P1895\_Rase\_PLE\_296E\_MH, 24 Mehedinti, Grad de accesibilitate: 251 - 500m

Data întocmirii	Nr. partidă	Nr.Sumal	Unitate de producție	District	Canton	Aprobat
15.12.2023	1895	23001146021 80	XXIV Mehedinti	PRAHOVA - ARGES - MEHEDINTI	RENAȘTEREA	

Suprafața totală act.	Tratament	Natura produsului	Tehnologia de exploatare	Data inventarierii	Anul exploatării	Procedeul de inventariere	Ciocan rotund numărul	Ciocan pătrat numărul	Informații privind N.T.S.M.	Grupa de specii	Nr.de arbori	Vol. arbore	
0,55	Rase_Plz	PRINCIPALE CODRU	Sortimente si multipli de sortimente	14.12.2023	2024	Fir cu fir			Stâncării pe Arbori putregăioși cu un volum de Iescării cu un volum de	ha buc mc buc mc	Rășinoase FAG Quercinee Diverse tari Diverse moi	0 0 0 0 76	0,00 0,00 0,00 0,00 1,77
									Total		76	1,77	

SPECIA	SORTARE DIMENSIONALĂ								Lemn lucru	Coajă	Lemn de foc		Volum brut
	G1	G2	G3	M1	M2	M3	L.S.	Total			VF		
Plop Euramerican	36,19	55,83	0	7,14	3,54	1,09	0,13	103,92	13,07	17,78	5,85	134,77	
<b>TOTAL</b>	<b>36,19</b>	<b>55,83</b>	<b>0</b>	<b>7,14</b>	<b>3,54</b>	<b>1,09</b>	<b>0,13</b>	<b>103,92</b>	<b>13,07</b>	<b>17,78</b>	<b>5,85</b>	<b>134,77</b>	

U.A.	Suprafața ha	Vârsta ani	Panta G	Seminiș utilizabil				H.	Volum brut
				%	S.tot	Compoziție			
296 E	0,55	28	0.00	0.00	0			134,77	
<b>Total</b>	<b>0,55</b>				<b>0</b>			<b>134,77</b>	

U.A.	PL.E
296 E	134,77

U.A.	Specia	Diametre		Inalțimi		Vârsta	Vol. arb.	Nr. arb.	Creș tere	SORTARE DIMENSIONALĂ								Lemn lucru	Coajă	Lemn de foc		Volum brut
		dt	deg	ht	hc					G1	G2	G3	M1	M2	M3	L.S.	Total			VF		
296 E	PLE	44,24	43,78	27,11	27,11	28	1,77	76		36,19	55,83	0	7,14	3,54	1,09	0,13	103,92	13,07	17,78	5,85	134,77	
<b>Total U.A.</b>								<b>76</b>	<b>0</b>	<b>36,19</b>	<b>55,83</b>	<b>0</b>	<b>7,14</b>	<b>3,54</b>	<b>1,09</b>	<b>0,13</b>	<b>103,92</b>	<b>13,07</b>	<b>17,78</b>	<b>5,85</b>	<b>134,77</b>	
<b>Total general U.A.</b>								<b>76</b>	<b>0</b>	<b>36,19</b>	<b>55,83</b>	<b>0</b>	<b>7,14</b>	<b>3,54</b>	<b>1,09</b>	<b>0,13</b>	<b>103,92</b>	<b>13,07</b>	<b>17,78</b>	<b>5,85</b>	<b>134,77</b>	

Sef Ocol  
Panait Ion

Birou Fond Forestier,  
SIMONA STANILA

Verificat,

**Proprietar: INGKA INVESTMENTS FOREST ASSETS SRL**

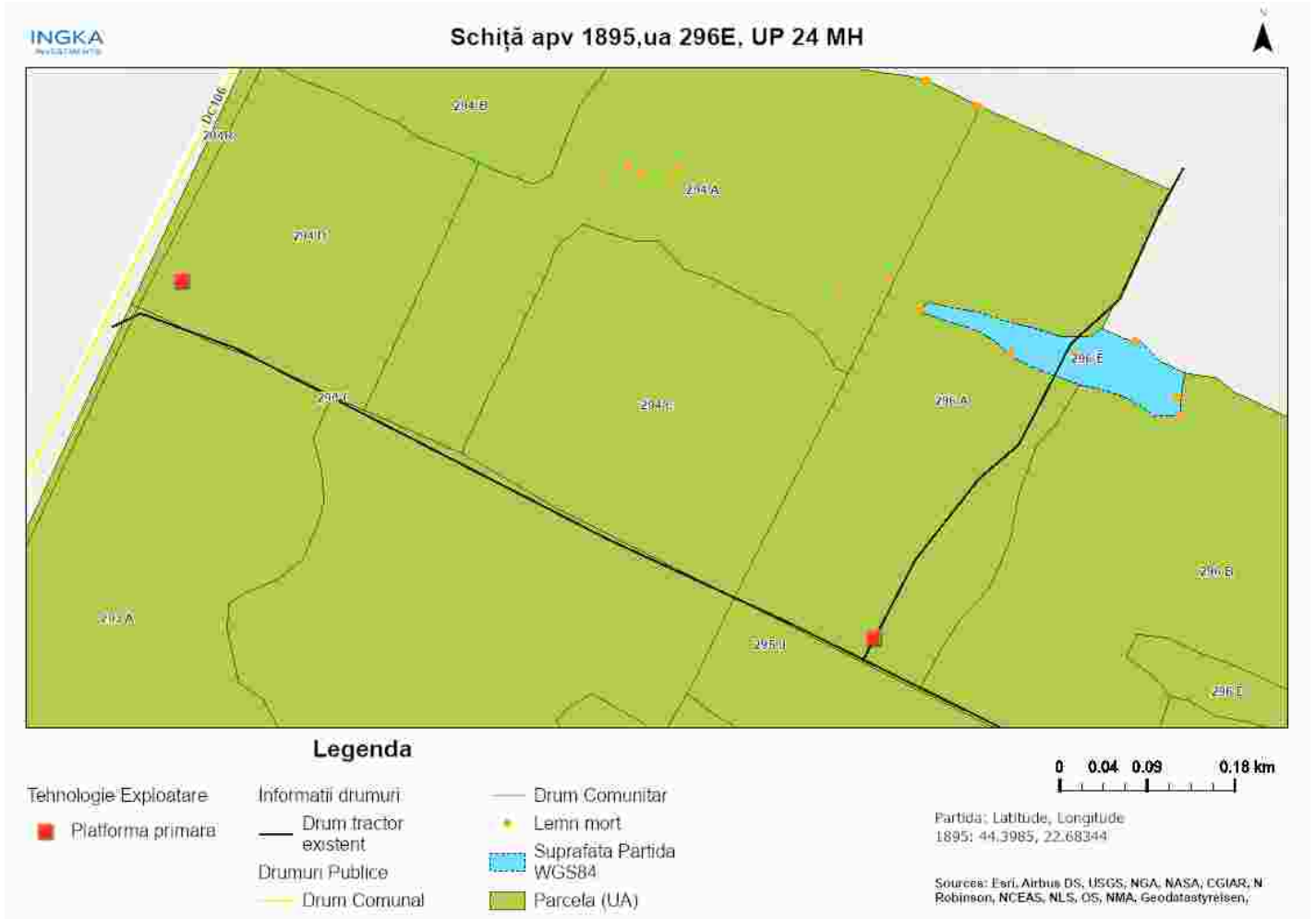

Întocmit: Ing. ADRIAN LUCULESCU

# SCHIȚA DE ANSAMBLU

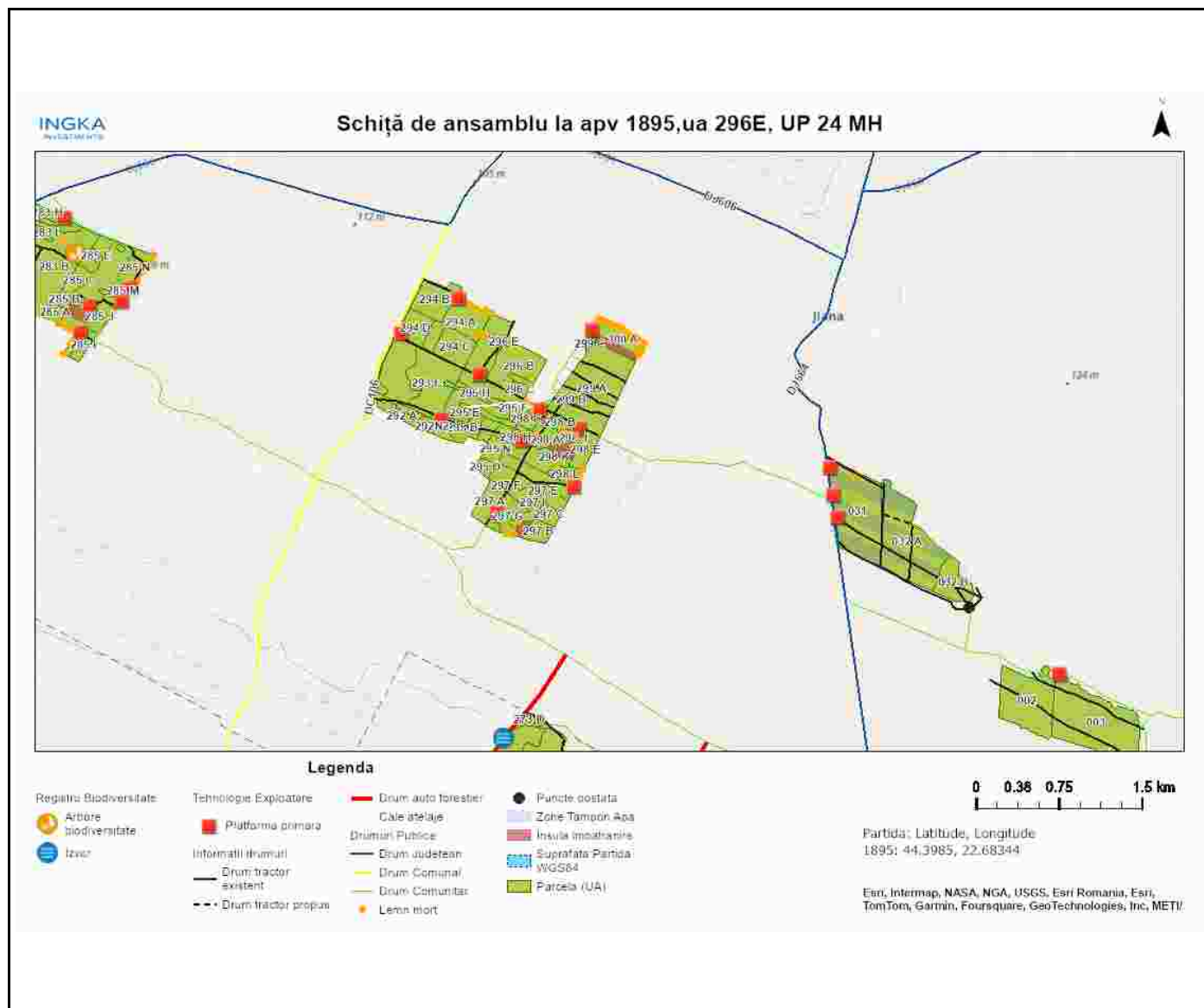

Întocmit: Ing. ADRIAN LUCULESCU

# Anexă APV nr. 1895/2300114602180 P1895\_Rase PLE\_296E\_MH

Localizare: U.P. XXIV Mehedinti u.a. 296 E

## A. Evaluarea impactului de mediu /social:

### 1. Proprietăți/amenajări speciale / în imediata vecinătate ce pot fi afectate în urma operațiunilor:NU

- obiectiv: \_\_\_\_\_
- măsuri de evitare /diminuare a pagubelor: \_\_\_\_\_
- proceduri de compensare a proprietarilor: \_\_\_\_\_

### 2. Situri cu semnificație culturală, ecologică, economică, religioasă sau spirituală pentru comunitățile locale: NU

- obiectiv: \_\_\_\_\_
- măsuri de evitare /diminuare a pagubelor: \_\_\_\_\_

### 3. Cursuri de apă ce urmează a fi afectate: NU

- Denumire pârâu: \_\_\_\_\_ lungime sector afectat: \_\_\_\_\_ lucrari hidrotehnice \_\_\_\_\_
- Măsuri de evitare/diminuare a impactului: \_\_\_\_\_
- Zona tampon (delimitare): \_\_\_\_\_
- Podețe de traversare(amplasament, detalii construcție): \_\_\_\_\_
- Restricționarea exploatărilor /colectării lemnului (perioada): \_\_\_\_\_
- Alte soluții tehnice: \_\_\_\_\_

### 4. Izvoare de apă necesar a fi protejate din zona parchetului:NU

Măsuri \_\_\_\_\_

### 5. Captări de apă potabilă/amenajari piscicole aflate în aval:NU

- obiectiv (denumire): \_\_\_\_\_
- măsuri de evitare /diminuare a pagubelor: \_\_\_\_\_
- proceduri de compensare a eventualelor pierderi: \_\_\_\_\_

### 6. Specii protejate\*:DA Obiectiv protejat \_\_\_\_\_

- Măsuri minime de conservare /zona de conservare Partida este amplasata în ROSCI0306 Jiana / ROSPA0011 Blahnița. Pentru protecția speciilor de pasări, nu se vor efectua lucrări de exploatare forestieră în perioada 15martie - 15iulie.

### 7. Habitate marginale (zone umede, stâncării, grohotișuri, păduri ripariene) :NU / Obiectiv

- Măsuri de conservare \_\_\_\_\_

### 8. Păduri cu Valoare Ridicată de conservare:NU / Categoria VRC \_\_\_\_\_

- Măsuri de management \_\_\_\_\_

### 9. Reteaua de zone de conservare /zone reprezentative ale ecosistemelor naturale +10%":NU

- Măsuri de management: \_\_\_\_\_

### 10.a) Drumuri de colectare cu eroziune : NU

- Măsuri de management:

### 10.b) Drumuri cu pericol potențial de eroziune : NU

- Măsuri de management:

### 11. Pe suprafața parchetului s-a identificat și materializat: (i) un număr de 5 arbori pentru biodiversitate (lemn

mort) - arborii pe picior nu vor fi doborâți dacă nu prezintă pericol din punct de vedere SSM (*vezi schița parchetului*) / **(ii)** un număr de "insule de îmbătrânire" delimitate prin 0 (nu se va recolta masa lemnoasă; se va evita amplasarea cailor de scos apropiat);

**12.** Pentru transportul materialului lemnos pe drumurile forestiere/publice trebuie aplicate următoarele restricții de rulare \_\_\_\_\_

- restricții de tonaj(alte restricții/observatii): \_\_\_\_\_ tronson drum: \_\_\_\_\_ orar: \_\_\_\_\_

**13.** Mențiuni speciale sub raport ecologic, social/turistic (arie protejată, zonă defavorizată, trasee turistice etc.):

Se vor respecta caile de scos apropiat și suprafața platformei primare. platforma primară se preda nivelată și curățată de resturi de exploatare.

Soluții adoptate: Partida este amplasată în ROSCI0306 Jiana/ ROSPA0011 Blahnița. Se vor respecta condițiile specifice desfășurării activității de exploatare forestieră primite de la ANANP.

Resp. marcare Gheorghe Luculescu2

Data: 20.02.2024

Validat R&C: BOGDAN BANICA