

ACT DE PUNERE ÎN VALOARE

Proprietar: INGKA INVESTMENTS FOREST ASSETS SRL
P1909_7B_Filiasi, 37 Filiasi_2020, Grad de accesibilitate: <= 250m

Data întocmirii	Nr. partidă	Nr.Sumal	Unitate de producție	District	Canton	Aprobat
25.03.2024	1909	24001146007 10	XXXVII Filiasi	PRAHOVA - ARGES - MEHEDINTI	RENAȘTEREA	

Suprafața totală act.	Tratament	Natura produsului	Tehnologia de exploatare	Data inventarierii	Anul exploatării	Procedeul de inventariere	Ciocan rotund numărul	Ciocan pătrat numărul	Informații privind N.T.S.M.	Grupa de specii	Nr.de arbori	Vol. arbore	
2,50	Rase_Plz	PRINCIPALE CODRU	Sortimente si multipli de sortimente	19.01.2024	2024	Fir cu fir			Stâncării pe Arbori putregăioși cu un volum de Iescării cu un volum de	ha buc mc buc mc	Rășinoase FAG Quercinee Diverse tari Diverse moi	0 0 0 0 457	0,00 0,00 0,00 0,00 1,96
									Total		457	1,96	

SPECIA	SORTARE DIMENSIONALĂ							Lemn lucru	Coajă	Lemn de foc		Volum brut
	G1	G2	G3	M1	M2	M3	L.S.			Total	VF	
Plop Euramerican	300,48	315,42	0	24,32	9,28	1,46	0,6	651,56	79,01	165,17	37,79	895,74
TOTAL	300,48	315,42	0	24,32	9,28	1,46	0,6	651,56	79,01	165,17	37,79	895,74

U.A.	Suprafața ha	Vârsta ani	Panta G	Seminiș utilizabil				H.	Volum brut
				%	S.tot	Compoziție			
007 B	2,50	41	0.00	0.00	0			895,74	
Total	2,50				0			895,74	

U.A.	PL.E
007 B	895,74

U.A.	Specia	Diametre		Inalțimi		Vârsta	Vol. arb.	Nr. arb.	Creș tere	SORTARE DIMENSIONALĂ							Lemn lucru	Coajă	Lemn de foc		Volum brut
		dt	deg	ht	hc					G1	G2	G3	M1	M2	M3	L.S.			Total	VF	
007 B	PL.E	47,40	50,55	27,11	27,11	41	1,96	457		300,48	315,42	0	24,32	9,28	1,46	0,6	651,56	79,01	165,17	37,79	895,74
Total U.A.								457	0	300,48	315,42	0	24,32	9,28	1,46	0,6	651,56	79,01	165,17	37,79	895,74
Total general U.A.								457	0	300,48	315,42	0	24,32	9,28	1,46	0,6	651,56	79,01	165,17	37,79	895,74

Sef Ocol
Panait Ion

Birou Fond Forestier,
SIMONA STANILA

Verificat,

Proprietar: INGKA INVESTMENTS FOREST ASSETS SRL

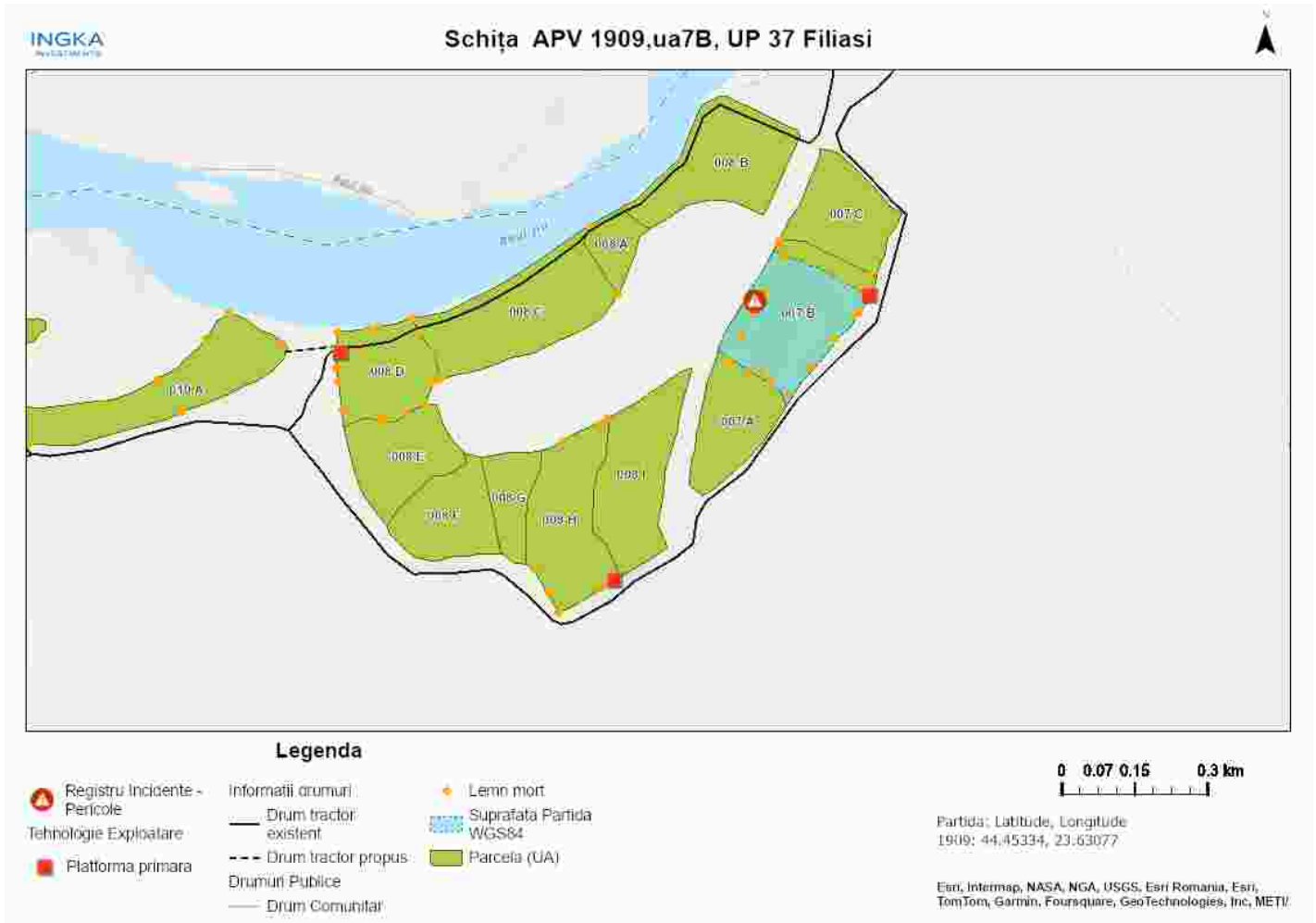

Întocmit: Ing. ADRIAN LUCULESCU

SCHIȚA DE ANSAMBLU

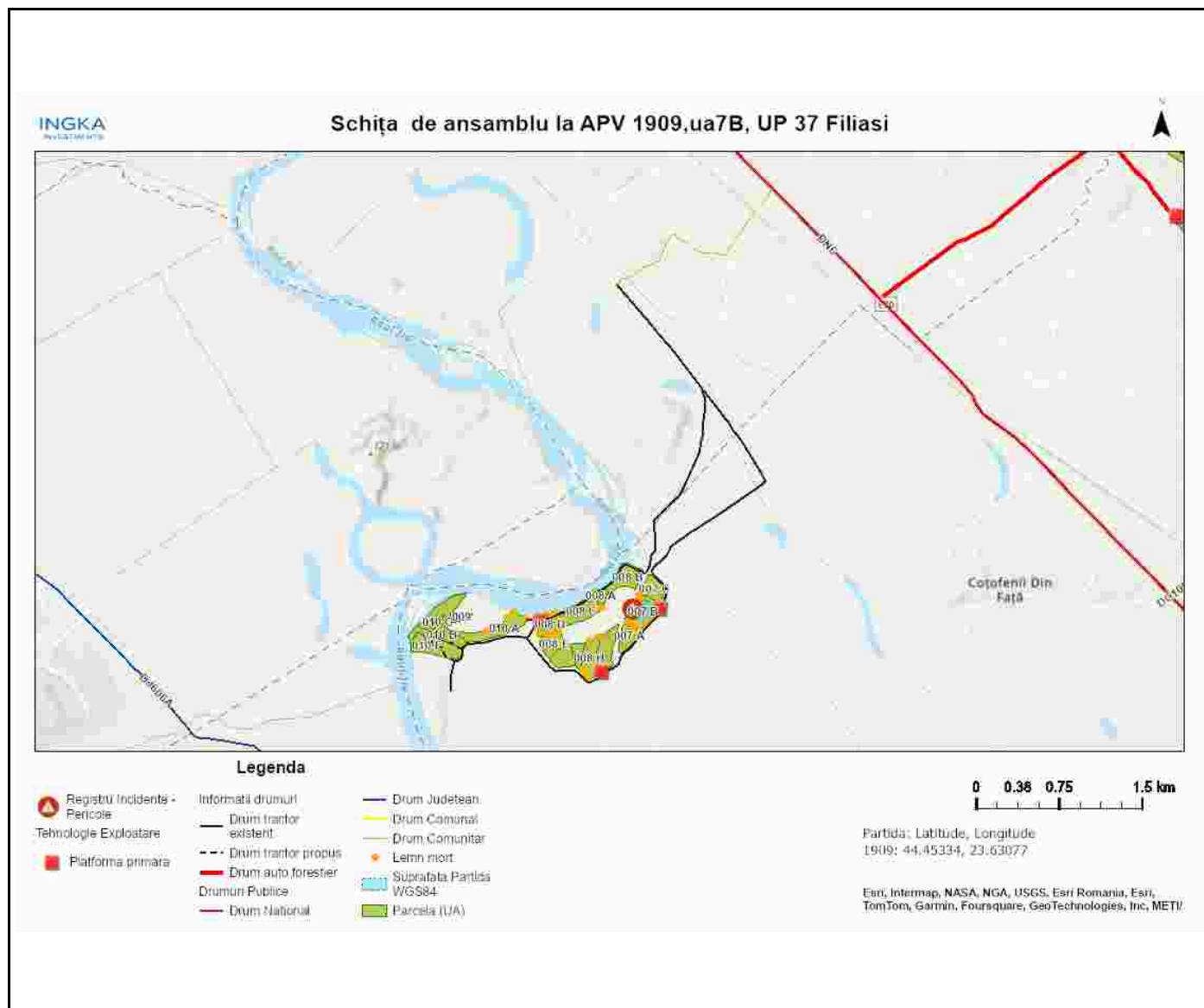

Întocmit: Ing. ADRIAN LUCULESCU

Anexă APV nr. 1909/2400114600710 P1909_7B_Filiasi

Localizare: U.P. XXXVII Filiasi u.a. 7 B

A. Evaluarea impactului de mediu /social:

1. Proprietăți/amenajări speciale / în imediata vecinătate ce pot fi afectate în urma operațiunilor:DA

- obiectiv: Acces la proprietate pe drumuri de exploatare agricole
- măsuri de evitare /diminuare a pagubelor: Nu se va transporta material lemnos în perioadele cu precipitații abundente, precum și atunci când solul este moale de la precipitații sau dezgheț.
- proceduri de compensare a proprietarilor: Înțelegere între factorul afectat și beneficiarul masei lemnoase.

2. Situri cu semnificație culturală, ecologică, economică, religioasă sau spirituală pentru comunitățile locale: NU

- obiectiv: _____
- măsuri de evitare /diminuare a pagubelor: _____

3. Cursuri de apă ce urmează a fi afectate: NU

- Denumire pârâu: _____ lungime sector afectat: _____ lucrari hidrotehnice _____
- Măsuri de evitare/diminuare a impactului: _____
- Zona tampon (delimitare): _____
- Podețe de traversare(amplasament, detalii construcție): _____
- Restricționarea exploatărilor /colectării lemnului (perioada): _____
- Alte soluții tehnice: _____

4. Izvoare de apă necesar a fi protejate din zona parchetului:DA

Măsuri la limita dinspre vest a parchetului exista o constructie din beton, incastrata in pamant, cu apa in ea, unde este pericol de accidente. evitarea doborarii arborilor in zona respectiva si a trecerii

5. Captări de apă potabilă/amenajari piscicole aflate în aval:NU

- obiectiv (denumire): _____
- măsuri de evitare /diminuare a pagubelor: _____
- proceduri de compensare a eventualelor pierderi: _____

6. Specii protejate*:NU Obiectiv protejat _____

- Măsuri minime de conservare /zona de conservare _____

7. Habitate marginale (zone umede, stâncării, grohotișuri, păduri ripariene) :NU / Obiectiv

- Măsuri de conservare

8. Păduri cu Valoare Ridică de conservare:DA / Categoria VRC 4.1c - paduri cu rol de protectie a malurilor cursurilor de apa si reducerea efectelor inundatiilor

- Măsuri de management Nu se va colecta material lemnos în perioadele cu precipitații abundente, precum și atunci când solul este moale de la precipitații sau dezgheț.

9. Reteaua de zone de conservare /zone reprezentative ale ecosistemelor naturale +10%":NU

- Măsuri de management: _____

10.a) Drumuri de colectare cu eroziune : NU

- Măsuri de management:

10.b) Drumuri cu pericol potențial de eroziune : NU

- Măsuri de management:

11. Pe suprafața parchetului s-a identificat și materializat: **(i)** un număr de **14** arbori pentru biodiversitate (lemn mort) - arborii pe picior nu vor fi doborâți dacă nu prezintă pericol din punct de vedere SSM (*vezi schița parchetului*) / **(ii)** un număr de "insule de îmbătrânire" delimitate prin - (nu se va recolta masa lemnoasă; se va evita amplasarea cailor de scos apropiat);

12. Pentru transportul materialului lemnos pe drumurile forestiere/publice trebuie aplicate următoarele restricții de rulare _____

- restricții de tonaj(alte restricții/observatii): da, 3,5 t tronson drum: zona localitatii cotofeni din fata si loc bradesti orar: permanent

13. Mențiuni speciale sub raport ecologic, social/turistic (arie protejată, zonă defavorizată, trasee turistice etc.):

Partida este amplasată în ROSCI0045 Coridorul Jiului.Se vor respecta condițiile specifice desfășurării activității de exploatare forestieră permise de la de la administratorul ariei naturale protejate

Soluții adoptate: Nu se va transporta sau colecta material lemnos în perioadele cu precipitații abundente, precum și atunci când solul este moale de la precipitații sau dezgheț.

Resp. marcare Gheorghe Luculescu2

Data: 12.04.2024

Validat R&C: BOGDAN BANICA