

## ACT DE PUNERE ÎN VALOARE

Proprietar: INGKA INVESTMENTS FOREST ASSETS SRL  
P2069\_UP4\_ua69A\_RASCA, , Grad de accesibilitate: 501 - 1000m

Data întocmirii	Nr. partidă	Nr.Sumal	Unitate de producție	District	Canton	Aprobat
25.03.2022	2069	22001253006 20	IV Gura Calitei - Slobozia Bradului	VALEA RAMNICULUI - RAMNA	RASCA	

		Informații privind N.T.S.M.	Grupa de specii	Nr.de arbori	Vol. arbore
Suprafața totală act.	8,30	Stâncării pe ha	Rășinoase	0	0,00
Tratament	Progr.2	Arbori putregăioși 18 buc	FAG	196	0,49
Natura produsului	PRINCIPALE CODRU	cu un volum de 15,62 mc	Quercinee	6	1,14
Tehnologia de exploatare	Sortimente si multipli de sortimente	Iescării 0 buc	Diverse tari	883	0,31
Data inventarierii	25.03.2022	cu un volum de 0 mc	Diverse moi	249	1,24
Anul exploatării	2024		Total	1334	0,51
Procedeul de inventariere	Fir cu fir				
Ciocan rotund numărul	VN0904				
Ciocan pătrat numărul					

SPECIA	SORTARE DIMENSIONALĂ							Lemn lucru	Coajă	Lemn de foc		Volum brut
	G1	G2	G3	M1	M2	M3	L.S.			Total	VF	
Fag	2,99	8,6	0	2,43	2,01	1,45	0,65	18,13	1,1	76,45	6,93	95,67
Gorun (S)	0	0,73	0	0,23	0,11	0,03	0	1,1	0,17	5,57	0,33	6,84
Carpen	0,3	10,2	0	6,95	7,22	5,88	4,14	34,69	3,17	203,5	19,13	241,36
Cires	0,54	1,41	0	0,34	0,19	0,05	0	2,53	0,28	12,08	0,49	14,89
Jugastru	0,12	0,73	0	0,42	0,48	0,3	0,2	2,25	0,34	14,39	1,36	16,98
Salcam	0	0,08	0	0,01	0,01	0,02	0,01	0,13	0,04	0,96	0,09	1,13
Plop tremurator	14,06	21,48	0	2,83	1,48	0,7	0,34	40,89	5,01	236,83	16,82	282,74
Tei pucios	0,42	2,04	0	0,82	0,67	0,6	0,35	4,9	1,2	19,72	1,62	25,82
<b>TOTAL</b>	<b>18,43</b>	<b>45,27</b>	<b>0</b>	<b>14,03</b>	<b>12,17</b>	<b>9,03</b>	<b>5,69</b>	<b>104,62</b>	<b>11,31</b>	<b>569,50</b>	<b>46,77</b>	<b>685,43</b>

U.A.	Suprafața ha	Vârsta ani	Panta G	Semințis utilizabil			Volum brut
				%	S.tot	Compoziție	
069 A	8,30	100	15,00	30,00	2,49	8Fa2Dt	0,7
<b>Total</b>	<b>8,30</b>				<b>2,49</b>		<b>685,43</b>

U.A.	FA	GO.s	CA	CI	JU	SC	PLT	TE.P	Total
069 A	95,67	6,84	241,36	14,89	16,98	1,13	282,74	25,82	<b>685,43</b>

U.A.	Specia	Diametre		Inalțimi		Vârsta	Vol. arb.	Nr. arb.	Creș tere	SORTARE DIMENSIONALĂ							Lemn lucru	Coajă	Lemn de foc		Volum brut
		dt	deg	ht	hc					G1	G2	G3	M1	M2	M3	L.S.			Total	VF	
069 A	FA	22,50	30,68	18,74	18,74	100	0,49	196	2,7	2,99	8,6	0	2,43	2,01	1,45	0,65	18,13	1,1	76,45	6,93	95,67
069 A	GO.s	34,33	34,33	20,83	20,83	100	1,14	6	0,17	0	0,73	0	0,23	0,11	0,03	0	1,1	0,17	5,57	0,33	6,84
069 A	CA	20,20	26,56	14,08	14,08	100	0,30	809	5,46	0,3	10,2	0	6,95	7,22	5,88	4,14	34,69	3,17	203,5	19,13	241,36
069 A	CI	33,54	33,54	19,46	19,46	100	1,15	13	0,36	0,54	1,41	0	0,34	0,19	0,05	0	2,53	0,28	12,08	0,49	14,89
069 A	JU	19,72	21,71	14,14	14,14	100	0,29	58	0,39	0,12	0,73	0	0,42	0,48	0,3	0,2	2,25	0,34	14,39	1,36	16,98
069 A	SC	23,33	23,33	13,67	13,67	100	0,38	3		0	0,08	0	0,01	0,01	0,02	0,01	0,13	0,04	0,96	0,09	1,13
069 A	PLT	36,42	38,42	20,68	20,68	100	1,42	199	0,78	14,06	21,48	0	2,83	1,48	0,7	0,34	40,89	5,01	236,83	16,82	282,74
069 A	TE.P	22,60	25,81	16,55	16,55	100	0,52	50	0,55	0,42	2,04	0	0,82	0,67	0,6	0,35	4,9	1,2	19,72	1,62	25,82
<b>Total U.A.</b>								<b>1334</b>	<b>10,41</b>	<b>18,43</b>	<b>45,27</b>	<b>0</b>	<b>14,03</b>	<b>12,17</b>	<b>9,03</b>	<b>5,69</b>	<b>104,6</b>	<b>11,31</b>	<b>569,5</b>	<b>46,77</b>	<b>685,43</b>
<b>Total general U.A.</b>								<b>1334</b>	<b>10,41</b>	<b>18,43</b>	<b>45,27</b>	<b>0</b>	<b>14,03</b>	<b>12,17</b>	<b>9,03</b>	<b>5,69</b>	<b>104,62</b>	<b>11,31</b>	<b>569,50</b>	<b>46,77</b>	<b>685,43</b>

Sef Ocol  
Panait Ion

Birou Fond Forestier,  
COSTEL RADUCAN

Verificat,

Proprietar: INGKA INVESTMENTS FOREST ASSETS SRL

Schita partida 2069

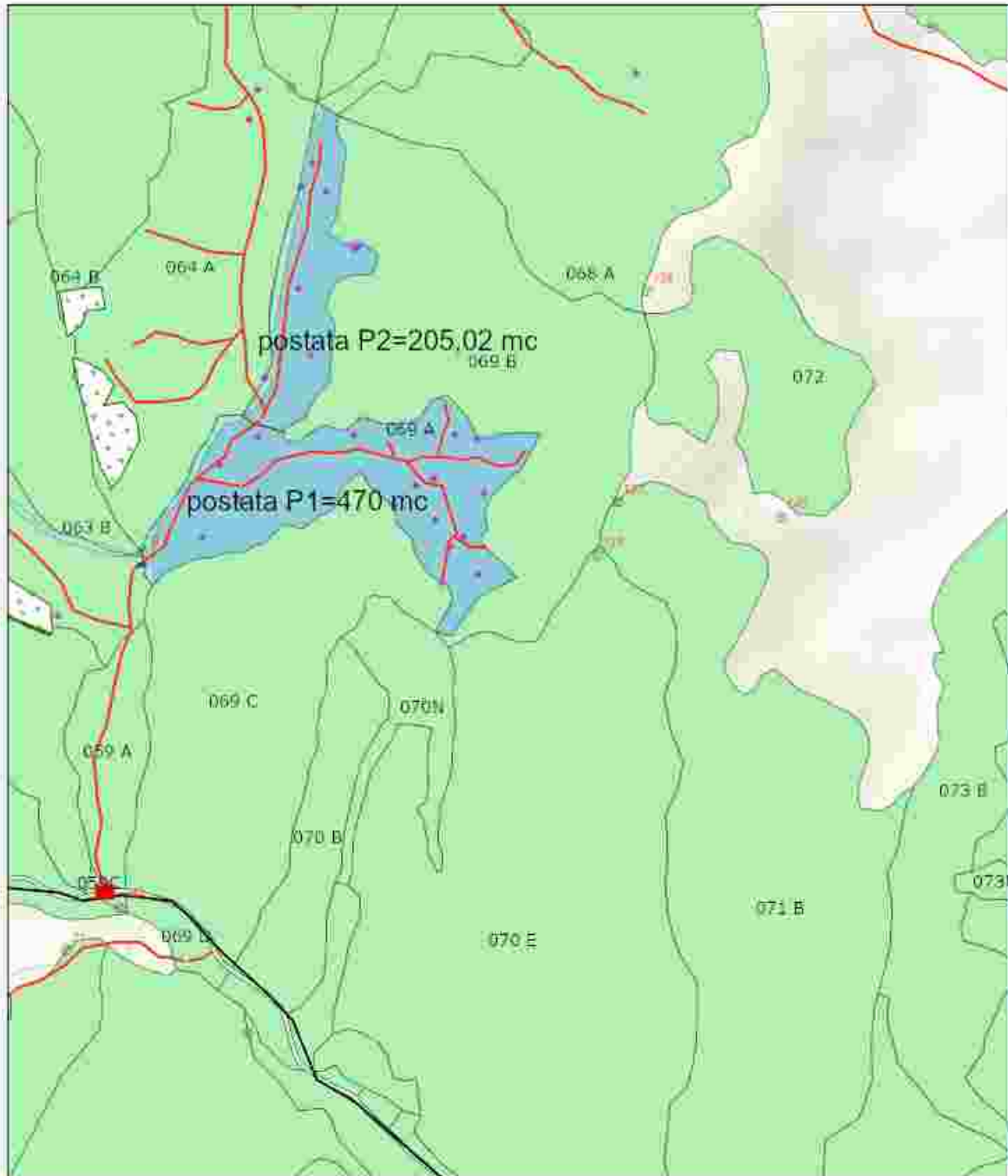

25.03.2022 14:30:56

- |                               |                         |                      |
|-------------------------------|-------------------------|----------------------|
| <b>Tehnologie exploatare:</b> | — Drum tractor existent | ▨ Zone tampon apa    |
| ■ Platforma primara           | • Lemn mort             | ▨ Insula imbatranire |
| ⚡ Foset propus                | — Linie postata         | ⊙ Borne              |
| <b>Informatii drumul:</b>     | ▨ Suprafata parchet     | ■ Fond Forestier (F) |
| — Drum auto forestier         |                         |                      |

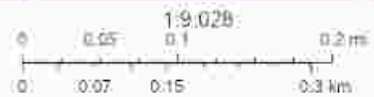

ESD Proiecta SRL, SEPE, Geoinformatic SRL, UGIB, IREI, IASA  
A0510 IRI/AsBulsR  
ESD Proiecta SRL, SEPE, Geoinformatic SRL, UGIB, IREI, IASA

Întocmit: Ing. SILVIU TICU

# SCHIȚA DE ANSAMBLU

Schita ansamblu partida 2069

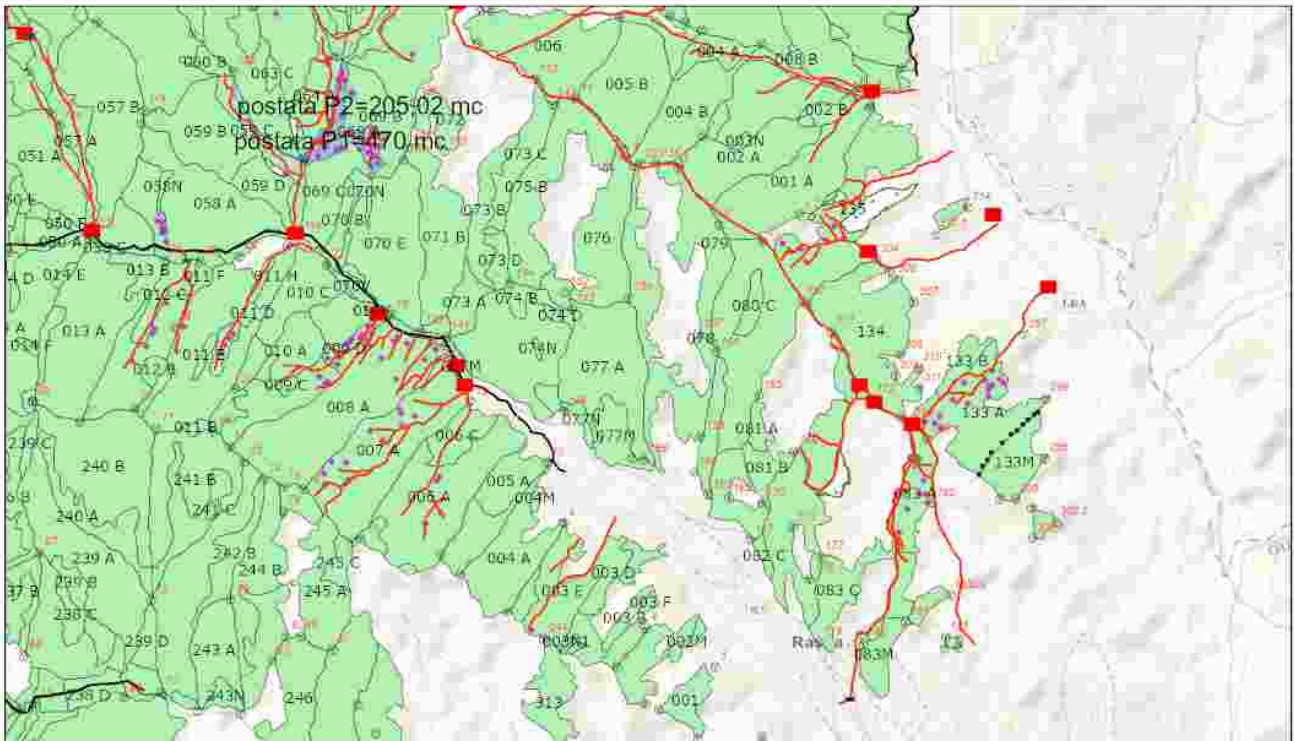

25.03.2022, 14:33:27

<b>Terminologie exploatare</b>	<b>Informații drumuri</b>	<b>Elemente Biodiversitate</b>	— Linie postata	□ Insula imbatranite
■ Platforma primara	— Drum auto forestier	● Arbore biodiversitate	□ Suprafata parchet	● Borne
— Podet existent	— Drum tractor existent	● Punct postata	□ Zone tampon apa	■ Fond Forestier (R)
— Podet propus	● Lărmă moart			



© 2022 Ingka Investments SRL  
Mapa este un produs al Ingka Investments SRL. Toate drepturile rezervate.

Întocmit: Ing. SILVIU TICU

# Anexă APV nr. 2069/2200125300620 P2069\_UP4\_ua69A\_RASCA

Localizare: U.P. IV Gura Calitei - Slobozia Bradului u.a. 69 A

## A. Evaluarea impactului de mediu /social:

### 1. Proprietăți/amenajări speciale / în imediata vecinătate ce pot fi afectate în urma operațiunilor:NU

- obiectiv: \_\_\_\_\_
- măsuri de evitare /diminuare a pagubelor: \_\_\_\_\_
- proceduri de compensare a proprietarilor: \_\_\_\_\_

### 2. Situri cu semnificație culturală, ecologică, economică, religioasă sau spirituală pentru comunitățile locale: NU

- obiectiv: \_\_\_\_\_
- măsuri de evitare /diminuare a pagubelor: \_\_\_\_\_

### 3. Cursuri de apă ce urmează a fi afectate: DA

- Denumire pârâu: Chiriacului lungime sector afectat: 6 lucrari hidrotehnice -
- Măsuri de evitare/diminuare a impactului: Traversare pe, podet propus in perioadele ploioase ale anului, paraul nu este permanent, in perioadele secetoase se poate traversa fara podet.
- Zona tampon (delimitare): Conform schitei parchetului. Zona tampon de vegetatie ripariană a fost desemnată și ca insulă de îmbătrânire.
- Podețe de traversare(amplasament, detalii construcție): Podet lemn/tub beton conform schitei parchetului.
- Restricționarea exploatărilor /colectării lemnului (perioada): -
- Alte soluții tehnice: -

### 4. Izvoare de apă necesar a fi protejate din zona parchetului:NU

Măsuri \_\_\_\_\_

### 5. Captări de apă potabilă/amenajari piscicole aflate în aval:NU

- obiectiv (denumire): \_\_\_\_\_
- măsuri de evitare /diminuare a pagubelor: \_\_\_\_\_
- proceduri de compensare a eventualelor pierderi: \_\_\_\_\_

### 6. Specii protejate\*:NU Obiectiv protejat \_\_\_\_\_

- Măsuri minime de conservare /zona de conservare \_\_\_\_\_

### 7. Habitate marginale (zone umede, stâncării, grohotișuri, păduri ripariene) :NU / Obiectiv \_\_\_\_\_

- Măsuri de conservare \_\_\_\_\_

### 8. Păduri cu Valoare Ridicată de conservare:NU / Categoria VRC \_\_\_\_\_

- Măsuri de management \_\_\_\_\_

### 9. Reteaua de zone de conservare /zone reprezentative ale ecosistemelor naturale +10%":NU

- Măsuri de management: \_\_\_\_\_

### 10.a) Drumuri de colectare cu eroziune : NU

- Măsuri de management:

### 10.b) Drumuri cu pericol potențial de eroziune : NU

- Măsuri de management:

**11.** Pe suprafața parchetului s-a identificat și materializat: **(i)** un număr de **28** arbori pentru biodiversitate (lemn mort) - arborii pe picior nu vor fi doborâți dacă nu prezintă pericol din punct de vedere SSM (*vezi schița parchetului*) / **(ii)** un număr de **1** "insule de îmbătrânire" delimitate prin - (nu se va recolta masa lemnoasă; se va evita amplasarea cailor de scos apropiat);

**12.** Pentru transportul materialului lemnos pe drumurile forestiere/publice trebuie aplicate următoarele restricții de rulare \_\_\_\_\_

- restricții de tonaj(alte restricții/observatii): \_\_\_\_\_ tronson drum: \_\_\_\_\_ orar: \_\_\_\_\_

**13.** Mențiuni speciale sub raport ecologic, social/turistic (arie protejată, zonă defavorizată, trasee turistice etc.):

Se vor respecta eventualele solicitări ale reprezentanților uat Gura Calitei în ceea ce privește limita de tonaj și perioadele din an în care se poate transporta masa lemnoasă pe DC 165 și DJ 204P.

Soluții adoptate: DAF Rasca-Rascuta, practicabil doar pe timp uscat sau îngheț administrat de uat Gura Calitei.

Resp. marcarea Ticu Silviu

Data: 25.03.2022

Validat R&C: BOGDAN BANICA