

ACT DE PUNERE ÎN VALOARE

Proprietar: INGKA INVESTMENTS FOREST ASSETS SRL
BASCULITA (Pr. PORCULUI), , Grad de accesibilitate: <= 250m

Data întocmirii	Nr. partidă	Nr.Sumal	Unitate de producție	District	Canton	Aprobat
19.06.2023	2498	23001253013 60	I Nehoiu	BUZAU - COVASNA - BIHOR	BASCULITA	

		Informații privind N.T.S.M.	Grupa de specii	Nr.de arbori	Vol. arbore
Suprafața totală act.	3,20				
Tratament	Rarități				
Natura produsului	SECUNDARE/LUCRARI INGRIJIRE	Stâncării pe	Rășinoase	530	0,16
Tehnologia de exploatare	Sortimente si multipli de sortimente	Arbori putregăioși	FAG	51	0,20
Data inventarierii	19.06.2023	cu un volum de	Quercinee	0	0,00
Anul exploatării	2024	2,28 mc	Diverse tari	0	0,00
Procedeul de inventariere	Fir cu fir	Iescării	Diverse moi	0	0,00
		0 mc			
Ciocan rotund numărul	VN-09-03		Total	581	0,17
Ciocan pătrat numărul					

SPECIA	SORTARE DIMENSIONALĂ							Lemn lucru	Coajă	Lemn de foc		Volum brut
	G1	G2	G3	M1	M2	M3	L.S.			Total	VF	
Brad	0	0,48	0,2	0,17	0,19	0	0,07	1,11	0,13	0,15	0,01	1,39
Molid	1,46	10,54	9,87	19,92	12	0	4,9	58,69	7,23	19,5	0,28	85,42
Fag	0	1,28	0	0,33	0,26	0,2	0,15	2,22	0,14	8,06	0,85	10,42
TOTAL	1,46	12,30	10,07	20,42	12,45	0,2	5,12	62,02	7,50	27,71	1,14	97,23

U.A.	Suprafața ha	Vârsta ani	Panta G	Semințis utilizabil				H.	Volum brut
				%	S.tot	Compoziție			
071 B	3,20	55	28.00	0.00	0	0	0	97,23	
Total	3,20				0			97,23	

U.A.	BR	MO	FA	Total
071 B	1,39	85,42	10,42	97,23

U.A.	Specia	Diametre		Inalțimi		Vârsta	Vol. arb.	Nr. arb.	Creș tere	SORTARE DIMENSIONALĂ							Lemn lucru	Coajă	Lemn de foc		Volum brut
		dt	deg	ht	hc					G1	G2	G3	M1	M2	M3	L.S.			Total	VF	
071 B	BR	15,40	15,40	8,80	8,80	55	0,14	10	0,01	0	0,48	0,2	0,17	0,19	0	0,07	1,11	0,13	0,15	0,01	1,39
071 B	MO	16,16	17,33	12,45	12,45	55	0,16	520	1,02	1,46	10,54	9,87	19,92	12	0	4,9	58,69	7,23	19,5	0,28	85,42
071 B	FA	17,84	17,28	10,12	10,12	55	0,20	51	0,13	0	1,28	0	0,33	0,26	0,2	0,15	2,22	0,14	8,06	0,85	10,42
Total U.A.								581	1,16	1,46	12,30	10,07	20,42	12,45	0,2	5,12	62,02	7,50	27,71	1,14	97,23
Total general U.A.								581	1,16	1,46	12,30	10,07	20,42	12,45	0,2	5,12	62,02	7,50	27,71	1,14	97,23

Sef Ocol
Panait Ion

Birou Fond Forestier,
COSTEL RADUCAN

Verificat,

Proprietar: INGKA INVESTMENTS FOREST ASSETS SRL

Schita partida 2498

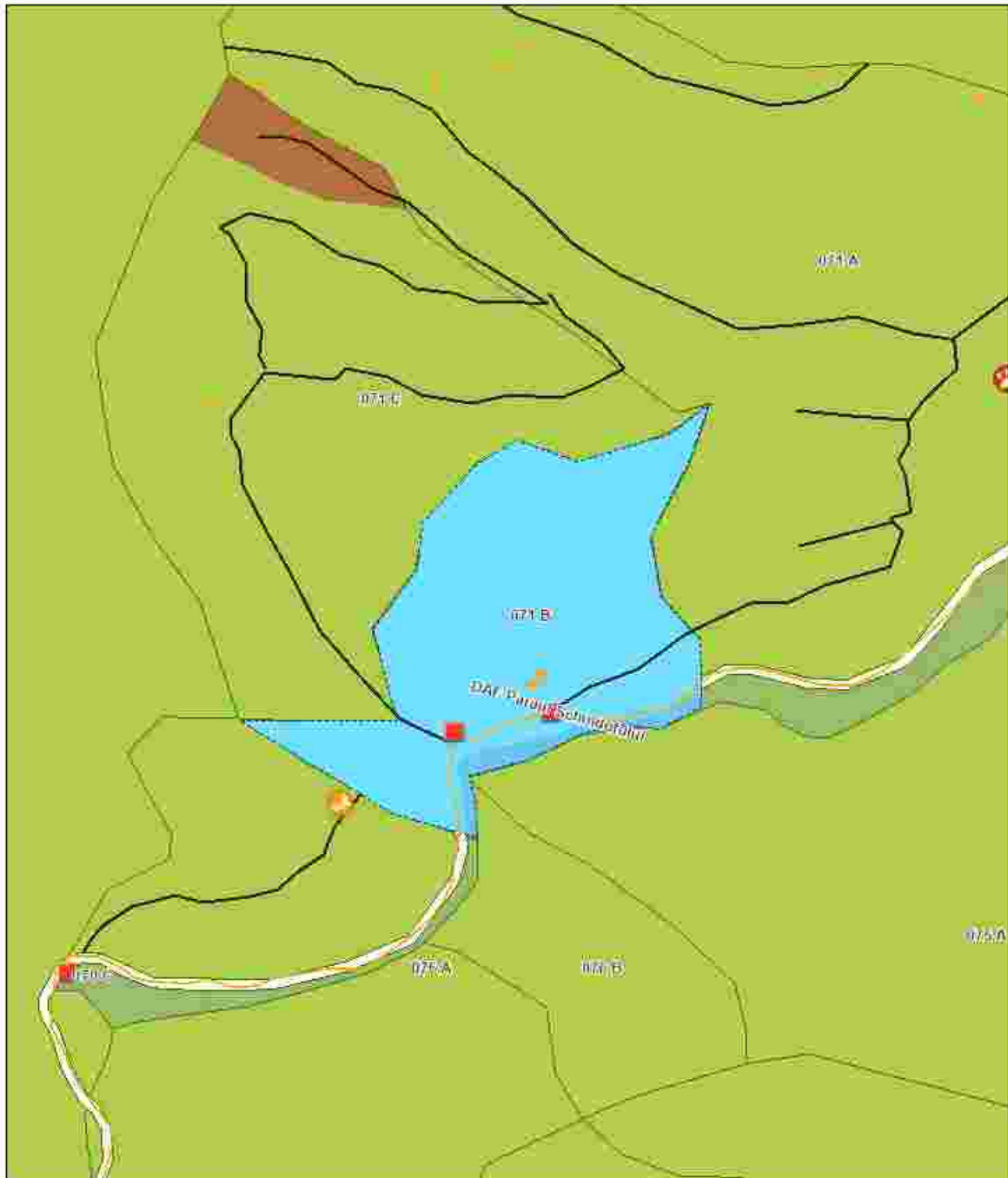

6/19/2023, 3:06:35 PM

Registru Biodiversitate

- Arbore biodiversitate
- Bârlog Urs

Tehnologie Explicare

- Platforma primara
- Informatii drumul
- Drum tractor existent

Drumul Public

- Drum Forestier
- Lemn mort
- Zona Tampon Apa
- Insula imbatranire



ESRI Romania, Esri HERE (partim), INCREMENTA UGOS

ARCISO (Esri/Apple/Esri)
ESRI Romania, Esri HERE (partim), INCREMENTA UGOS

Întocmit: Ing. MIREL DUMITRACHE

SCHIȚA DE ANSAMBLU

Ansamblu partida 2498

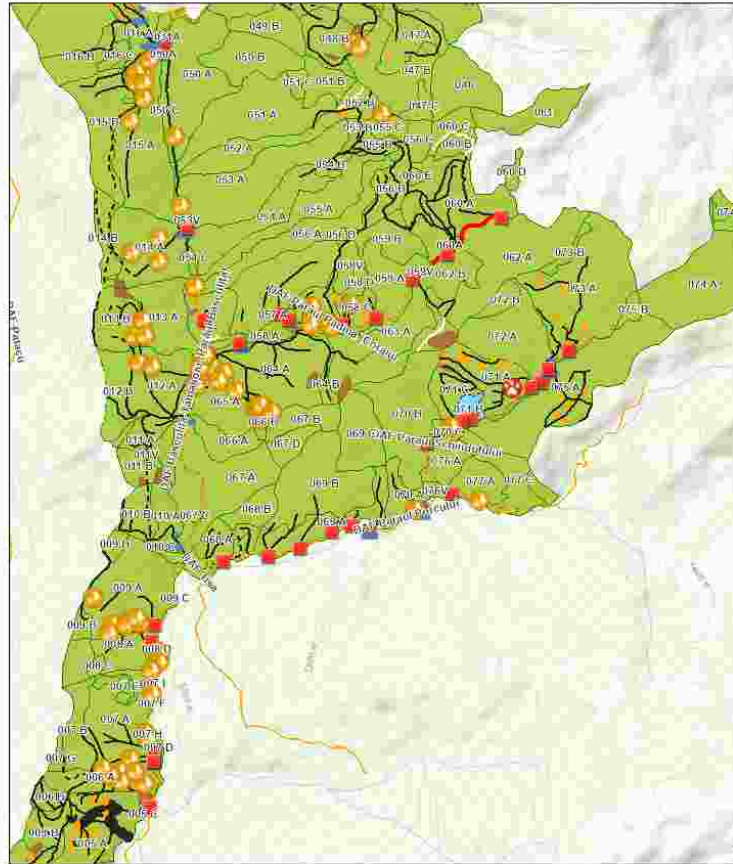

6/19/2023, 3:09:35 PM

Registru Biodiversitate	Informatii drumuri	Drumuri Putlice
Arbore biodiversitate	Drum tractor existent	Drumii Forestier
Barlog Urs	Drum tractor propus	Drum Comunitar
Tehnologie Exploatare	Drum auto forestier	Lemn hotot
Platforma primara	Cale atelaje	Zone Tampon Apa
Podet propus	Insula Imbatranire	

Scrie Rantariu SAJ HERE (părim. INCREMENTUL USGJ METANASA)
A1010 (SAJ) ADEUSAR
Scrie Rantariu SAJ HERE (părim. INCREMENTUL USGJ METANASA)

Întocmit: Ing. MIRELA DUMITRACHE

Anexă APV nr. 2498/2300125301360 BASCULITA (Pr. PORCULUI)

Localizare: U.P. I Nehoiu u.a. 71 B

A. Evaluarea impactului de mediu /social:

1. Proprietăți/amenajări speciale / în imediata vecinătate ce pot fi afectate în urma operațiunilor:NU

- obiectiv: _____
- măsuri de evitare /diminuare a pagubelor: _____
- proceduri de compensare a proprietarilor: _____

2. Situri cu semnificație culturală, ecologică, economică, religioasă sau spirituală pentru comunitățile locale: NU

- obiectiv: _____
- măsuri de evitare /diminuare a pagubelor: _____

3. Cursuri de apă ce urmează a fi afectate: DA

- Denumire pârâu: Schindufu lungime sector afectat: _____ lucrari hidrotehnice _____
- Măsuri de evitare/diminuare a impactului: _____
- Zona tampon (delimitare): Zona tampon delimitata cu vopsea
- Podețe de traversare(amplasament, detalii construcție):
- Restricționarea exploatărilor /colectării lemnului (perioada): _____
- Alte soluții tehnice: Nu se va depozita material lemnos sau resturi de exploatare in cursul de apă sau in zona tampon

4. Izvoare de apă necesar a fi protejate din zona parchetului:NU

Măsuri _____

5. Captări de apă potabilă/amenajari piscicole aflate în aval:NU

- obiectiv (denumire): _____
- măsuri de evitare /diminuare a pagubelor: _____
- proceduri de compensare a eventualelor pierderi: _____

6. Specii protejate*:NU Obiectiv protejat _____

- Măsuri minime de conservare /zona de conservare _____

7. Habitate marginale (zone umede, stâncării, grohotișuri, păduri ripariene) :NU / Obiectiv

- Măsuri de conservare _____

8. Păduri cu Valoare Ridicată de conservare:NU / Categoria VRC _____

- Măsuri de management _____

9. Reteaua de zone de conservare /zone reprezentative ale ecosistemelor naturale +10%":NU

- Măsuri de management: _____

10.a) Drumuri de colectare cu eroziune : NU

- Măsuri de management:

10.b) Drumuri cu pericol potențial de eroziune : DA

- Măsuri de management: Pentru prevenirea proceselor erozionale se vor lua măsuri pentru evacuarea apelor în afara drumurilor de tractor, inclusiv prin amplasarea de obstacole (bolovani, fascine, gârdulețe, piese de lemn).

11. Pe suprafața parchetului s-a identificat și materializat: **(i)** un număr de **2** arbori pentru biodiversitate (lemn mort) - arborii pe picior nu vor fi doborâți dacă nu prezintă pericol din punct de vedere SSM (*vezi schița parchetului*) / **(ii)** un număr de **1** "insule de îmbătrânire" delimitate prin Semne conventionale (nu se va recolta masa lemnoasă; se va evita amplasarea cailor de scos apropiat);

12. Pentru transportul materialului lemnos pe drumurile forestiere/publice trebuie aplicate următoarele restricții de rulare _____

- restricții de tonaj(alte restricții/observatii): Pe timp umed tronson drum: DF Basculita - Pr. Schindufului orar: Pe timp umed

13. Mențiuni speciale sub raport ecologic, social/turistic (arie protejată, zonă defavorizată, trasee turistice etc.):

Partida este amplasată în Situl Natura 2000 -ROSCI 0190 - Penteleu. Se vor respecta condițiile specifice desfășurării activității de exploatare forestieră permise de la ANANP.

Soluții adoptate: Este responsabilitatea cumparatorului de a identifica administratorul drumurilor care vor fi folosite pentru transportul materialului lemnos, respectiv de a-și onora obligațiile față de acesta.

Resp. marcare Mirel Dumitrache

Data: 19.06.2023

Validat R&C: BOGDAN BANICA