

## ACT DE PUNERE ÎN VALOARE

Proprietar: INGKA INVESTMENTS FOREST ASSETS SRL  
P2552\_UP 1\_ua 11 DUMITRESCU, , Grad de accesibilitate: 251 - 500m

Data întocmirii	Nr. partidă	Nr.Sumal	Unitate de producție	District	Canton	Aprobat
13.07.2023	2552	23001253019 00	I Dumitrescu	PODISUL MOLDOVEI	ALEXANDRU VLAHUTA	

		Informații privind N.T.S.M.	Grupa de specii	Nr.de arbori	Vol. arbore
Suprafața totală act.	16,00				
Tratament	Rarituri				
Natura produsului	SECUNDARE/LUCRARI INGRIJIRE	Stâncării pe	Rășinoase	0	0,00
Tehnologia de exploatare	Sortimente si multipli de sortimente	Arbori putregăioși	FAG	0	0,00
Data inventarierii	13.07.2023	cu un volum de	Quercinee	535	0,45
Anul exploatării	2024	Iescării	Diverse tari	992	0,16
Procedeul de inventariere	Fir cu fir	cu un volum de	Diverse moi	219	0,34
Ciocan rotund numărul	VN-09-03				
Ciocan pătrat numărul			Total	1746	0,27

SPECIA	SORTARE DIMENSIONALĂ							Lemn lucru	Coajă	Lemn de foc		Volum brut
	G1	G2	G3	M1	M2	M3	L.S.			Total	VF	
Gorun (L)	0	24,98	0	22,78	23,18	10,95	2,82	84,71	15,31	138,8	15,27	238,82
Carpen	0	0,11	0	0,4	1,45	3,2	3,72	8,88	0,95	43,37	5,32	53,2
Cires	0	0,61	0	0,38	0,39	0,16	0,02	1,56	0,19	2,4	0,24	4,15
Frasin comun	0	7,58	0	10,39	13,28	7,37	3,49	42,11	9	48,23	6,83	99,34
Jugastru	0	0	0	0,09	0,2	0,18	0,2	0,67	0,12	3,07	0,54	3,86
Tei	0,11	6,61	0	6,37	7,36	5,11	2,44	28	7,43	39,28	6,43	74,71
<b>TOTAL</b>	<b>0,11</b>	<b>39,89</b>	<b>0</b>	<b>40,41</b>	<b>45,86</b>	<b>26,97</b>	<b>12,69</b>	<b>165,93</b>	<b>33,00</b>	<b>275,15</b>	<b>34,63</b>	<b>474,08</b>

U.A.	Suprafața ha	Vârsta ani	Panta G	Semințis utilizabil				Volum brut
				%	S.tot	Compoziție		
011	16,00	75	12,00	0,00	0	0	0	474,08
<b>Total</b>	<b>16,00</b>				<b>0</b>			<b>474,08</b>

U.A.	GO.1	CA	CI	FR	JU	TE	Total
011	238,82	53,2	4,15	99,34	3,86	74,71	<b>474,08</b>

U.A.	Specia	Diametre		Inalțimi		Vârsta	Vol. arb.	Nr. arb.	Creștere	SORTARE DIMENSIONALĂ							Lemn lucru	Coajă	Lemn de foc		Volum brut
		dt	dcg	ht	hc					G1	G2	G3	M1	M2	M3	L.S.			Total	VF	
011	GO.1	23,63	24,88	16,05	16,05	75	0,45	535		0	24,98	0	22,78	23,18	10,95	2,82	84,71	15,31	138,8	15,27	238,82
011	CA	13,17	15,78	10,39	10,39	75	0,08	660		0	0,11	0	0,4	1,45	3,2	3,72	8,88	0,95	43,37	5,32	53,2
011	CI	22,33	22,33	14,75	14,75	75	0,35	12		0	0,61	0	0,38	0,39	0,16	0,02	1,56	0,19	2,4	0,24	4,15
011	FR	21,85	22,87	17,27	17,27	75	0,35	283		0	7,58	0	10,39	13,28	7,37	3,49	42,11	9	48,23	6,83	99,34
011	JU	13,68	13,76	9,00	9,00	75	0,10	37		0	0	0	0,09	0,2	0,18	0,2	0,67	0,12	3,07	0,54	3,86
011	TE	20,96	22,55	15,27	15,27	75	0,34	219		0,11	6,61	0	6,37	7,36	5,11	2,44	28	7,43	39,28	6,43	74,71
<b>Total U.A.</b>								<b>1746</b>	<b>0</b>	<b>0,11</b>	<b>39,89</b>	<b>0</b>	<b>40,41</b>	<b>45,86</b>	<b>26,97</b>	<b>12,69</b>	<b>165,9</b>	<b>33,00</b>	<b>275,1</b>	<b>34,63</b>	<b>474,08</b>
<b>Total general U.A.</b>								<b>1746</b>	<b>0</b>	<b>0,11</b>	<b>39,89</b>	<b>0</b>	<b>40,41</b>	<b>45,86</b>	<b>26,97</b>	<b>12,69</b>	<b>165,9</b>	<b>33,00</b>	<b>275,1</b>	<b>34,63</b>	<b>474,08</b>

Sef Ocol  
Panait Ion

Birou Fond Forestier,  
COSTEL RADUCAN

Verificat,

Proprietar: **INGKA INVESTMENTS FOREST ASSETS SRL**

Schita partida 2552

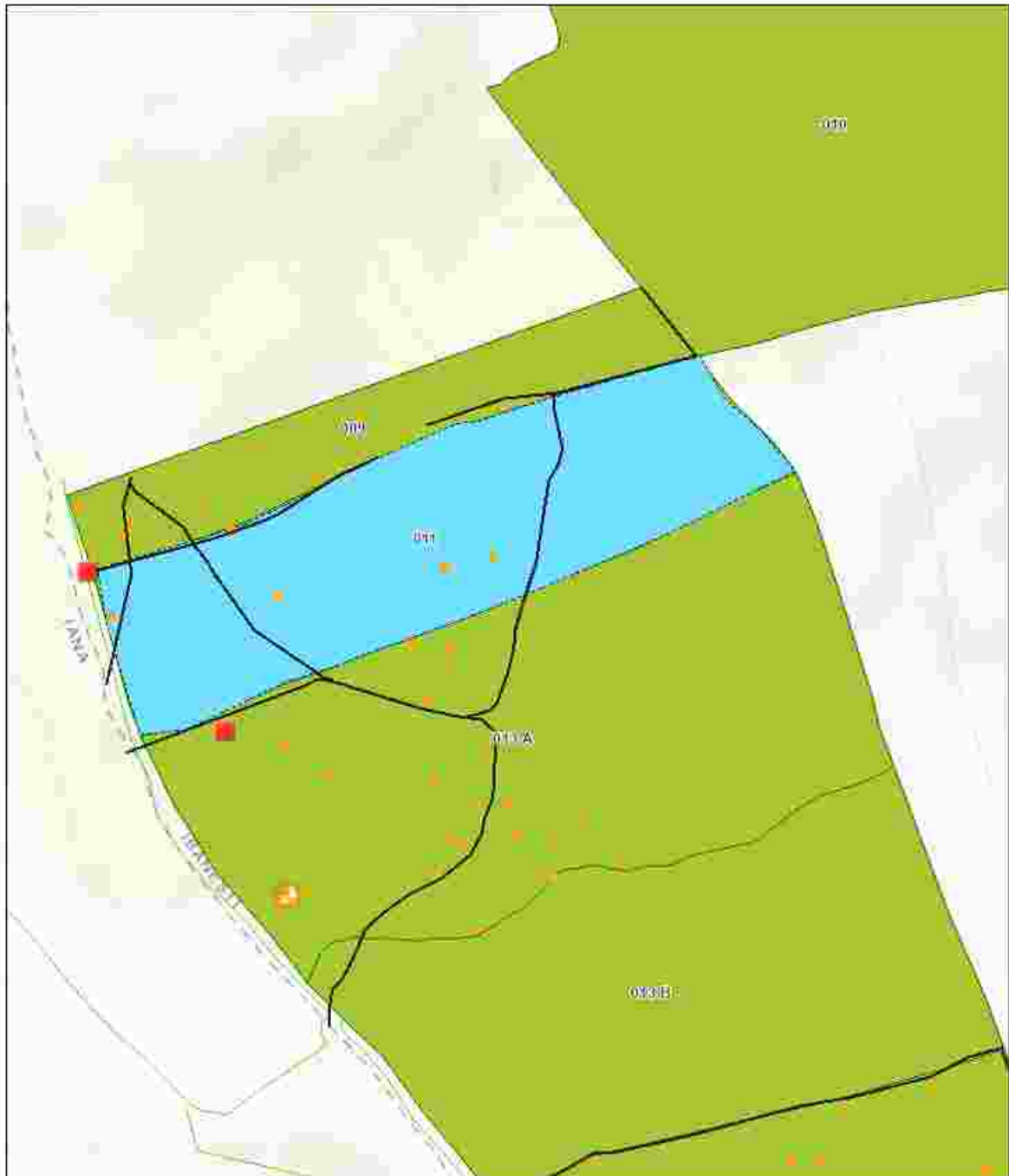

7/13/2023, 11:00:19 AM

- Registri Biodiversitate
- Arbore biodiversitate
- Tehnologie Exploatare
- Platforma primara
- Informatii drumuri
- Drum tractor existent
- Drumuri Publice
- Drum Comunitar
  - Lemn mort
  - Parcela (ua)

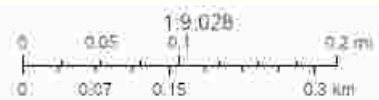

Map rendered by HERE using HEREINTELLIGENCE.USGS.NET/VASA

Map rendered by HERE using HEREINTELLIGENCE.USGS.NET/VASA

Întocmit: Ing. MIREL DUMITRACHE

# SCHIȚA DE ANSAMBLU

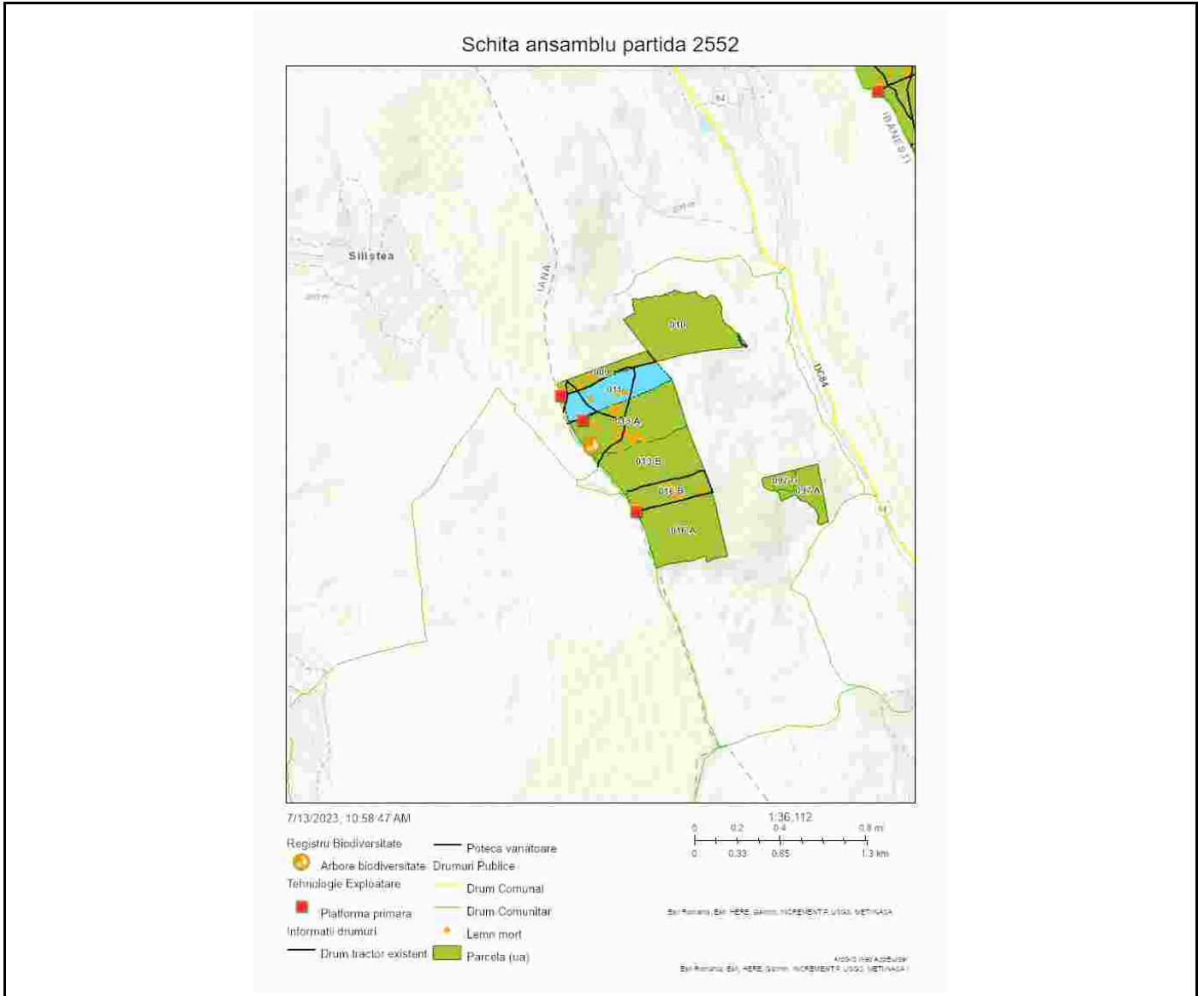

Întocmit: Ing. MIREL DUMITRACHE

# Anexă APV nr. 2552/2300125301900 P2552\_UP 1\_ua 11 DUMITRESCU

Localizare: U.P. I Dumitrescu u.a. 11

## A. Evaluarea impactului de mediu /social:

### 1. Proprietăți/amenajări speciale / în imediata vecinătate ce pot fi afectate în urma operațiunilor:DA

- obiectiv: Terenuri agricole si fond forestier alti detinatori
- măsuri de evitare /diminuare a pagubelor: Respectarea tehnologiei de exploatare si a traseelor de colectare
- proceduri de compensare a proprietarilor: Acorduri cu proprietarii

### 2. Situri cu semnificație culturală, ecologică, economică, religioasă sau spirituală pentru comunitățile locale: NU

- obiectiv: \_\_\_\_\_
- măsuri de evitare /diminuare a pagubelor: \_\_\_\_\_

### 3. Cursuri de apă ce urmează a fi afectate: NU

- Denumire pârâu: \_\_\_\_\_ lungime sector afectat: \_\_\_\_\_ lucrari hidrotehnice \_\_\_\_\_
- Măsuri de evitare/diminuare a impactului: \_\_\_\_\_
- Zona tampon (delimitare): \_\_\_\_\_
- Podețe de traversare(emplasament, detalii construcție): \_\_\_\_\_
- Restricționarea exploatărilor /colectării lemnului (perioada): \_\_\_\_\_
- Alte soluții tehnice: \_\_\_\_\_

### 4. Izvoare de apă necesar a fi protejate din zona parchetului:NU

Măsuri \_\_\_\_\_

### 5. Captări de apă potabilă/amenajari piscicole aflate în aval:NU

- obiectiv (denumire): \_\_\_\_\_
- măsuri de evitare /diminuare a pagubelor: \_\_\_\_\_
- proceduri de compensare a eventualelor pierderi: \_\_\_\_\_

### 6. Specii protejate\*:NU Obiectiv protejat \_\_\_\_\_

- Măsuri minime de conservare /zona de conservare \_\_\_\_\_

### 7. Habitate marginale (zone umede, stâncării, grohotișuri, păduri ripariene) :NU / Obiectiv

- Măsuri de conservare \_\_\_\_\_

### 8. Păduri cu Valoare Ridicată de conservare:NU / Categoria VRC \_\_\_\_\_

- Măsuri de management \_\_\_\_\_

### 9. Reteaua de zone de conservare /zone reprezentative ale ecosistemelor naturale +10%":NU

- Măsuri de management: \_\_\_\_\_

### 10.a) Drumuri de colectare cu eroziune : NU

- Măsuri de management:

### 10.b) Drumuri cu pericol potențial de eroziune : DA

- Măsuri de management: Pentru prevenirea proceselor erozionale se vor lua măsuri pentru evacuarea apelor în afara drumurilor de tractor, inclusiv prin amplasarea de obstacole (bolovani, fascine, gârdulețe, piese de lemn).

**11.** Pe suprafața parchetului s-a identificat și materializat: **(i)** un număr de **5** arbori pentru biodiversitate (lemn mort) - arborii pe picior nu vor fi doborâți dacă nu prezintă pericol din punct de vedere SSM (*vezi schița parchetului*) / **(ii)** un număr de "insule de îmbătrânire" delimitate prin Nu (nu se va recolta masa lemnoasă; se va evita amplasarea cailor de scos apropiat);

**12.** Pentru transportul materialului lemnos pe drumurile forestiere/publice trebuie aplicate următoarele restricții de rulare \_\_\_\_\_

- restricții de tonaj(alte restricții/observatii): Pe timp umed tronson drum: Drumuri de exploatare agricolă orară: Pe timp umed

**13.** Mențiuni speciale sub raport ecologic, social/turistic (arie protejată, zonă defavorizată, trasee turistice etc.):

Atac puternic de gândaci de scoarta la cvercinee. Uscare puternică. Extragerea rapidă a lemnului infestat din pădure.

Soluții adoptate:

Resp. marcarea Mirel Dumitrache

Data: 13.07.2023

Validat R&C: BOGDAN BANICA