

ACT DE PUNERE ÎN VALOARE

Proprietar: INGKA INVESTMENTS FOREST ASSETS SRL
P2565_UP3_ua 597A%_Muntioru, , Grad de accesibilitate: > 1500m

Data întocmirii	Nr. partidă	Nr.Sumal	Unitate de producție	District	Canton	Aprobat
20.07.2023	2565	23001253020 30	III Valea Neagra - Motnau	SUSITA - MILCOV	MILCOV	

		Informații privind N.T.S.M.	Grupa de specii	Nr.de arbori	Vol. arbore
Suprafața totală act.	15,70				
Tratament	Progr.1				
Natura produsului	PRINCIPALE CODRU				
Tehnologia de exploatare	Sortimente si multipli de sortimente				
Data inventarierii	20.07.2023				
Anul exploatării	2024				
Procedeul de inventariere	Fir cu fir				
Ciocan rotund numărul	VN-09-18				
Ciocan pătrat numărul					
		Stâncării pe ha	Rășinoase	235	0,80
		Arbori putregăioși 18 buc	FAG	2349	1,00
		cu un volum de 23,46 mc	Quercinee	0	0,00
		Iescării 0 buc	Diverse tari	4	1,14
		cu un volum de 0 mc	Diverse moi	0	0,00
			Total	2588	0,98

SPECIA	SORTARE DIMENSIONALĂ							Lemn lucru	Coajă	Lemn de foc		Volum brut
	G1	G2	G3	M1	M2	M3	L.S.			Total	VF	
Brad	35,74	32,77	12,7	13,4	3,36	0	1,01	98,98	11,01	27,15	0,1	137,14
Molid	13,39	8,7	3,48	2,7	0,69	0	0,22	29,18	2,77	19,65	0	51,6
Fag	144,73	161,03	0	36,94	29,16	16,41	5,23	393,5	22,09	1935,87	141,05	2351,46
Paltin de munte	0,28	0,27	0	0,06	0,03	0	0	0,64	0,06	3,86	0,16	4,56
TOTAL	194,14	202,77	16,18	53,10	33,24	16,41	6,46	522,30	35,93	1986,53	141,31	2544,76

U.A.	Suprafața ha	Vârsta ani	Panta G	Seminiș utilizabil				Volum brut	
				%	S.tot	Compoziție			H.
597 A	15,70	130	30.00	15.00	2,35	6Br3Fa1Pam		0,8	2544,76
Total	15,70				2,35				2544,76

U.A.	BR	MO	FA	PAM	Total
597 A	137,14	51,6	351,46	4,56	544,76

U.A.	Specia	Diametre		Inalțimi		Vârsta	Vol. arb.	Nr. arb.	Creș tere	SORTARE DIMENSIONALĂ							Lemn lucru	Coajă	Lemn de foc		Volum brut
		dt	dcg	ht	hc					G1	G2	G3	M1	M2	M3	L.S.			Total	VF	
597 A	BR	28,43	28,87	17,08	17,08	130	0,75	184		35,74	32,77	12,7	13,4	3,36	0	1,01	98,98	11,01	27,15	0,1	137,14
597 A	MO	35,45	35,67	19,84	19,84	130	1,01	51		13,39	8,7	3,48	2,7	0,69	0	0,22	29,18	2,77	19,65	0	51,6
597 A	FA	29,12	29,28	18,43	18,43	130	1,00	2349		144,73	161,03	0	36,94	29,16	16,41	5,23	393,5	22,09	1935,87	141,05	2351,46
597 A	PAM	37,50	37,50	21,50	21,50	130	1,14	4		0,28	0,27	0	0,06	0,03	0	0	0,64	0,06	3,86	0,16	4,56
Total U.A.							2588	0		194,1	202,7	16,18	53,10	33,24	16,41	6,46	522,3	35,93	1986,	141,3	2544,76
Total general U.A.							2588	0		194,1	202,7	16,18	53,10	33,24	16,41	6,46	522,3	35,93	1986,	141,3	2544,76

Sef Ocol
Panait Ion

Birou Fond Forestier,
SIMONA STANILA

Verificat,

SCHIȚA DE ANSAMBLU

Schita ansamblu P 2565

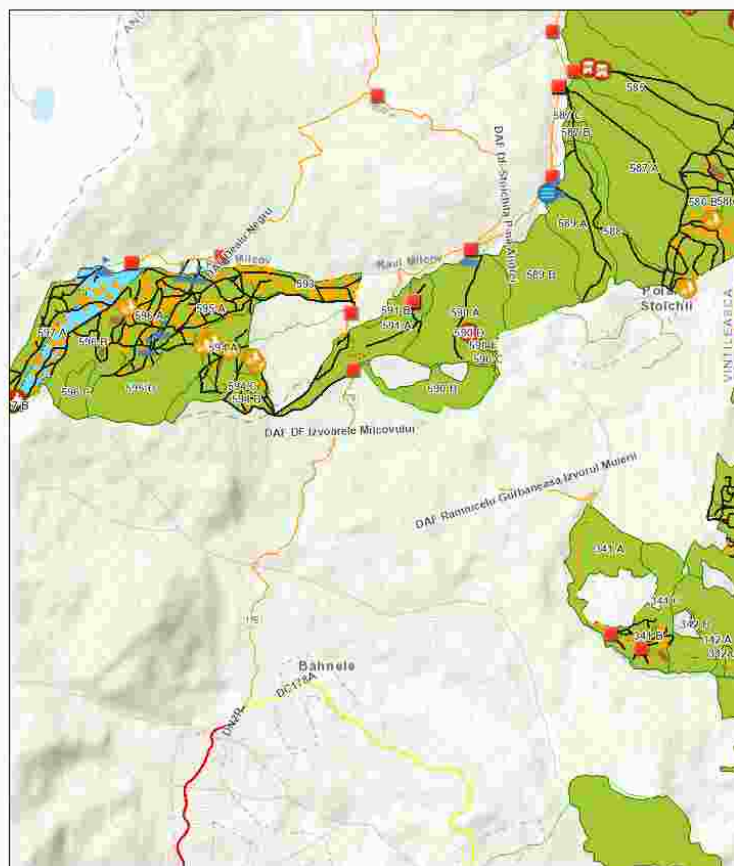

7/20/2023, 11:16:13 AM

<p>Registru Biodiversitate</p> <ul style="list-style-type: none"> Arbore biodiversitate Izvor <p>Tehnologie Exploatare</p> <ul style="list-style-type: none"> Platforma primara Podet propus 	<p>Deseuri identificate</p> <ul style="list-style-type: none"> Loc tunat <p>Drum tractor existent</p> <ul style="list-style-type: none"> Drumul Public Drum National Drum Comunal 	<p>Drum Forestier</p> <ul style="list-style-type: none"> Drum Comunitat Lemn mort Zona Tampon Apa Insula imbatranire Parcela (Ua) 	<p>Scale: 1:36.112</p> <p>0 0.2 0.4 0.8 m 0 0.33 0.65 1.3 km</p> <p>BAI RARANG BAI HERB (păm. INCREMENTU. USG. METINASA)</p> <p>AIOSD (BAI) ADEUSP BAI RARANG BAI HERB (păm. INCREMENTU. USG. METINASA)</p>
--	---	--	---

Întocmit: Ing. ALIN CHIVU

Anexă APV nr. 2565/2300125302030 P2565_UP3_ua 597A%_Muntioru

Localizare: U.P. III Valea Neagra - Motnau u.a. 597 A

A. Evaluarea impactului de mediu /social:

1. Proprietăți/amenajări speciale / în imediata vecinătate ce pot fi afectate în urma operațiunilor:DA

- obiectiv: Padure proprietate a statului
- măsuri de evitare /diminuare a pagubelor: Utilizare traseu existent. Nu se va colecta material lemnos în perioadele cu precipitații abundente, precum și atunci când solul este moale de la precipitații sau dezgheț.
- proceduri de compensare a proprietarilor: Înțelegere între factorul afectat și beneficiarul masei lemnoase.

2. Situri cu semnificație culturală, ecologică, economică, religioasă sau spirituală pentru comunitățile locale: DA

- obiectiv: Manastirea Muntioru
- măsuri de evitare /diminuare a pagubelor: Nu se va face exploatare în perioada sărbătorilor religioase

3. Cursuri de apă ce urmează a fi afectate: DA

- Denumire pârâu: Izv. Milcov lungime sector afectat: 12 lucrari hidrotehnice Podet
- Măsuri de evitare/diminuare a impactului: Se va evita colmatarea capetelor de tub
 - Zona tampon (delimitare): Nu
 - Podețe de traversare(amplasament, detalii construcție): 2-tuburi
 - Restricționarea exploatărilor /colectării lemnului (perioada): Nu se va colecta material lemnos în perioadele cu precipitații abundente, precum și atunci când solul este moale de la precipitații sau dezgheț.
 - Alte soluții tehnice: Nu

4. Izvoare de apă necesar a fi protejate din zona parchetului:NU

Măsuri _____

5. Captări de apă potabilă/amenajari piscicole aflate în aval:DA

- obiectiv (denumire): Fantana
- măsuri de evitare /diminuare a pagubelor: Nu au fost marcați arbori în apropierea fântânii. În zona tampon a fântânii, delimitată cu vopsea, nu se vor amplasa căi de scos-apropiat și nu se vor depozita resturi de exploatare.
- proceduri de compensare a eventualelor pierderi: Nu

6. Specii protejate*:NU Obiectiv protejat _____

- Măsuri minime de conservare /zona de conservare _____

7. Habitate marginale (zone umede, stâncării, grohotișuri, păduri ripariene) :NU / Obiectiv

- Măsuri de conservare _____

8. Păduri cu Valoare Ridicată de conservare:DA / Categoria VRC VRC 6c.

- Măsuri de management Nu se vor face lucrări de exploatare forestieră în perioada sărbătorilor religioase.

9. Reteaua de zone de conservare /zone reprezentative ale ecosistemelor naturale +10%":NU

- Măsuri de management: _____

10.a) Drumuri de colectare cu eroziune : DA

- **Măsuri de management:** Pentru prevenirea proceselor erozionale se vor lua masuri pentru evacuarea apelor in afara drumurilor de tractor, inclusiv prin amplasarea de obstacole (bolovani, fascine, piese de lemn)

10.b) Drumuri cu pericol potențial de eroziune : DA

- **Măsuri de management:** Pentru prevenirea proceselor erozionale se vor lua masuri pentru evacuarea apelor in afara drumurilor de tractor, inclusiv prin amplasarea de obstacole (bolovani, fascine, piese de lemn)

11. Pe suprafața parchetului s-a identificat și materializat: **(i)** un număr de **34** arbori pentru biodiversitate (lemn mort) - arborii pe picior nu vor fi doborâți dacă nu prezintă pericol din punct de vedere SSM (*vezi schița parchetului*) / **(ii)** un număr de "insule de îmbătrânire" delimitate prin Nu (nu se va recolta masa lemnoasa; se va evita amplasarea cailor de scos apropiat);

12. Pentru transportul materialului lemnos pe drumurile forestiere/publice trebuie aplicate următoarele restricții de rulare _____

- **restricții de tonaj(alte restrictii/observatii):** Se va plati taxa de drum catre O S Focsani tronson drum:
Pe tot traseul orar: Tot timpul

13. Mențiuni speciale sub raport ecologic, social/turistic (arie protejată, zonă defavorizată, trasee turistice etc.):

Nu

Soluții adoptate: Nu se va transporta material lemnos pe drumul de tractor daca solul este imbibat cu apa.

Resp. marcare Alin Chivu

Data: 20.07.2023

Validat R&C: BOGDAN BANICA