

ACT DE PUNERE ÎN VALOARE

Proprietar: INGKA INVESTMENTS FOREST ASSETS SRL
P2600_UP21_ua25A Barlad 2, , Grad de accesibilitate: 251 - 500m

Data întocmirii	Nr. partidă	Nr.Sumal	Unitate de producție	District	Canton	Aprobat
17.08.2023	2600	23001253023 80	XXI Barlad 2	PODISUL MOLDOVEI	POGANA	

		Informații privind N.T.S.M.	Grupa de specii	Nr.de arbori	Vol. arbore
Suprafața totală act.	6,50	Stâncării pe	Rășinoase	0	0,00
Tratament	Progr.1	Arbori putregăioși	FAG	314	1,71
Natura produsului	PRINCIPALE CODRU	cu un volum de	Quercinee	18	0,50
Tehnologia de exploatare	Sortimente si multipli de sortimente	19,91 mc	Diverse tari	288	0,43
Data inventarierii	17.08.2023	Iescării	Diverse moi	0	0,00
Anul exploatării	2024	cu un volum de			
Procedeul de inventariere	Fir cu fir	0 mc			
Ciocan rotund numărul	VN-09-03		Total	620	1,08
Ciocan pătrat numărul					

SPECIA	SORTARE DIMENSIONALĂ							Lemn lucru	Coajă	Lemn de foc		Volum brut
	G1	G2	G3	M1	M2	M3	L.S.			Total	VF	
Fag	46,99	80,77	0	9,32	5,25	2,17	0,21	144,71	7,87	382,77	30,95	535,35
Gorun (L)	0,2	0,64	0	0,53	0,52	0,4	0,14	2,43	0,43	6,13	0,57	8,99
Carpen	0,26	10,65	0	4,73	3,58	2,28	1,37	22,87	2,07	64,5	6,71	89,44
Cires	0,25	1,63	0	0,5	0,65	0,29	0,07	3,39	0,4	8,02	0,56	11,81
Frasin comun	0	0,22	0	0,25	0,31	0,28	0,16	1,22	0,26	1,62	0,23	3,1
Jugastru	0,57	2,5	0	0,59	0,32	0,14	0,1	4,22	0,59	14,49	1,09	19,3
TOTAL	48,27	96,41	0	15,92	10,63	5,56	2,05	178,84	11,62	477,53	40,11	667,99

U.A.	Suprafața ha	Vârsta ani	Panta G	Semințis utilizabil				Volum brut	
				%	S.tot	Compoziție			H.
025 A	6,50	110	8.00	40.00	2,6	6Fa4Dt		2,5	667,99
Total	6,50				2,6				667,99

U.A.	FA	GO.1	CA	CI	FR	JU	Total
025 A	535,35	8,99	89,44	11,81	3,1	19,3	667,99

U.A.	Specia	Diametre		Inalțimi		Vârsta	Vol. arb.	Nr. arb.	Creștere	SORTARE DIMENSIONALĂ							Lemn lucru	Coajă	Lemn de foc		Volum brut
		dt	dcg	ht	hc					G1	G2	G3	M1	M2	M3	L.S.			Total	VF	
025 A	FA	39,03	39,08	23,12	23,12	110	1,70	314		46,99	80,77	0	9,32	5,25	2,17	0,21	144,71	7,87	382,77	30,95	535,35
025 A	GO.1	22,56	22,56	15,00	15,00	110	0,50	18		0,2	0,64	0	0,53	0,52	0,4	0,14	2,43	0,43	6,13	0,57	8,99
025 A	CA	22,77	23,61	13,31	13,31	110	0,43	210		0,26	10,65	0	4,73	3,58	2,28	1,37	22,87	2,07	64,5	6,71	89,44
025 A	CI	22,48	22,48	13,90	13,90	110	0,41	29		0,25	1,63	0	0,5	0,65	0,29	0,07	3,39	0,4	8,02	0,56	11,81
025 A	FR	18,31	18,31	14,15	14,15	110	0,24	13		0	0,22	0	0,25	0,31	0,28	0,16	1,22	0,26	1,62	0,23	3,1
025 A	JU	24,33	24,40	15,54	15,54	110	0,54	36		0,57	2,5	0	0,59	0,32	0,14	0,1	4,22	0,59	14,49	1,09	19,3
Total U.A.								620	0	48,27	96,41	0	15,92	10,63	5,56	2,05	178,84	11,62	477,53	40,11	667,99
Total general U.A.								620	0	48,27	96,41	0	15,92	10,63	5,56	2,05	178,84	11,62	477,53	40,11	667,99

Sef Ocol
Panait Ion

Birou Fond Forestier,
COSTEL RADUCAN

Verificat,

Proprietar: INGKA INVESTMENTS FOREST ASSETS SRL

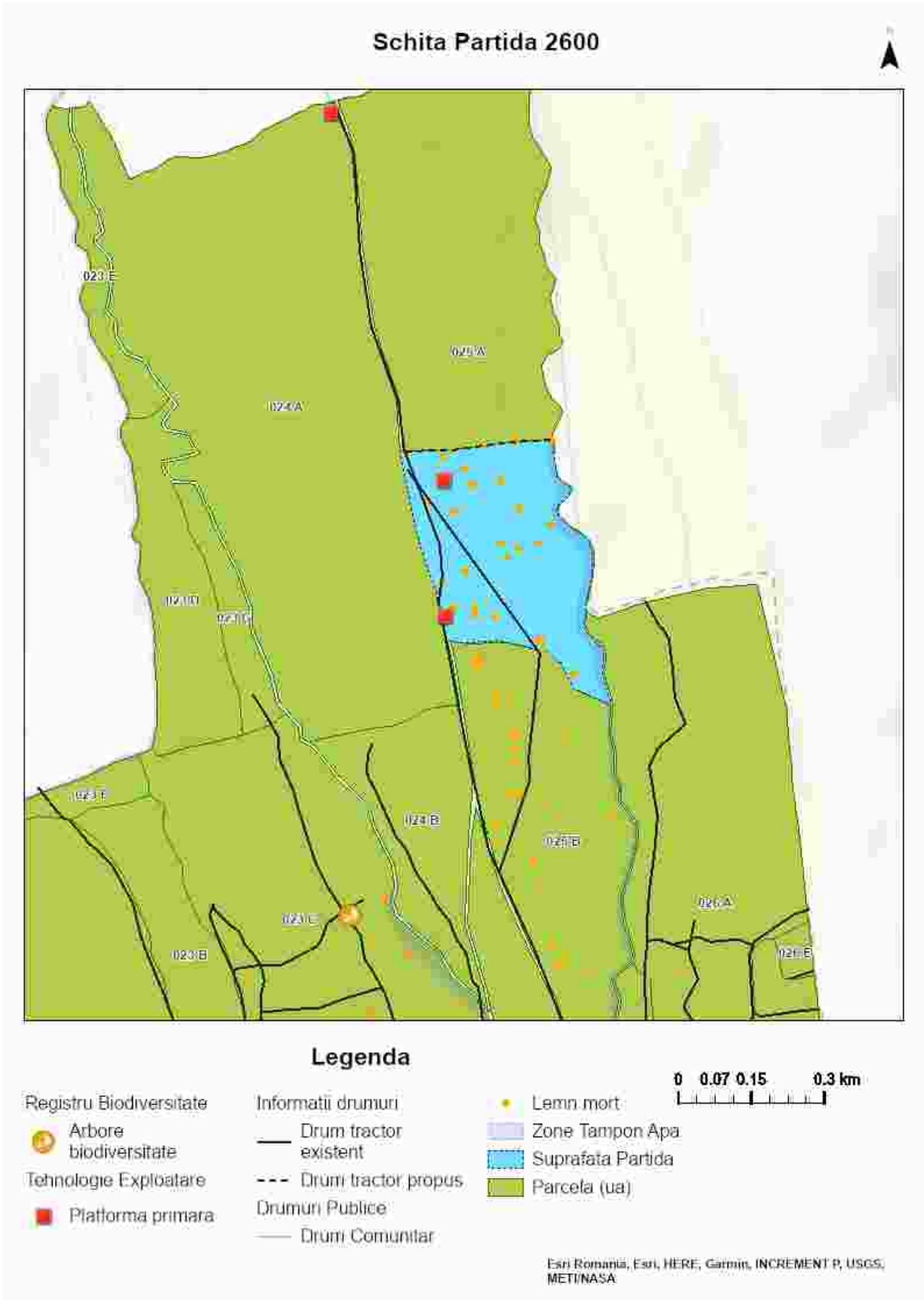

Întocmit: Ing. MIREL DUMITRACHE

SCHIȚA DE ANSAMBLU

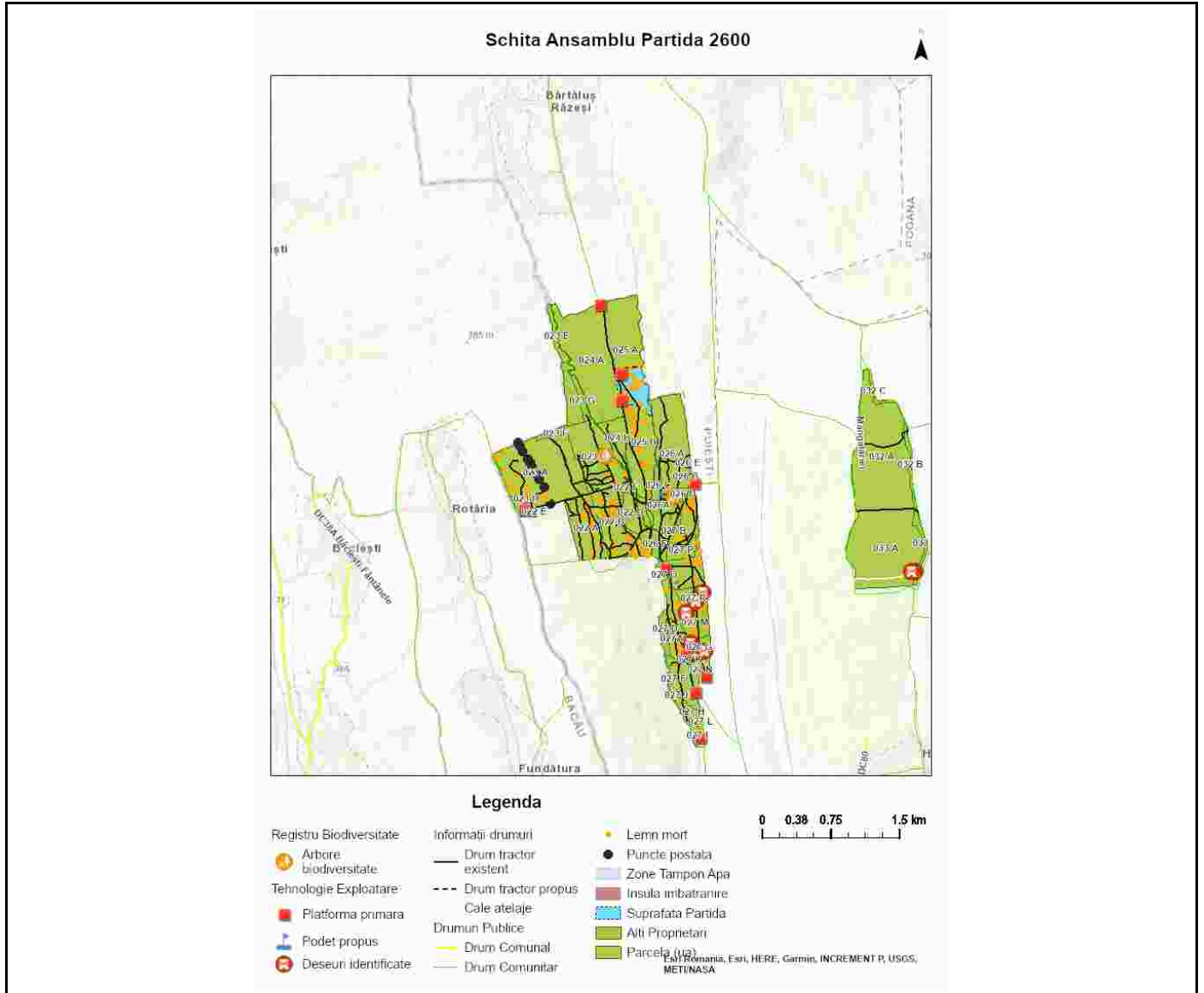

Întocmit: Ing. MIREL DUMITRACHE

Anexă APV nr. 2600/2300125302380 P2600_UP21_ua25A Barlad 2

Localizare: U.P. XXI Barlad 2 u.a. 25 A

A. Evaluarea impactului de mediu /social:

1. Proprietăți/amenajări speciale / în imediata vecinătate ce pot fi afectate în urma operațiunilor:NU

- obiectiv: _____
- măsuri de evitare /diminuare a pagubelor: _____
- proceduri de compensare a proprietarilor: _____

2. Situri cu semnificație culturală, ecologică, economică, religioasă sau spirituală pentru comunitățile locale: NU

- obiectiv: _____
- măsuri de evitare /diminuare a pagubelor: _____

3. Cursuri de apă ce urmează a fi afectate: DA

- Denumire pârâu: v. Cismelelor lungime sector afectat: _____ lucrari hidrotehnice _____
- Măsuri de evitare/diminuare a impactului: _____
- Zona tampon (delimitare): Cu vopsea. Nu se vor amplasa căi de scos apropiat in zona tampon. Nu se vor abandona resturi de exploatare și/sau deșeuri de altă natură în aceasta zona.
- Podețe de traversare(amplasament, detalii construcție): _____
- Restricționarea exploatărilor /colectării lemnului (perioada): _____
- Alte soluții tehnice: _____

4. Izvoare de apă necesar a fi protejate din zona parchetului:NU

Măsuri _____

5. Captări de apă potabilă/amenajari piscicole aflate în aval:NU

- obiectiv (denumire): _____
- măsuri de evitare /diminuare a pagubelor: _____
- proceduri de compensare a eventualelor pierderi: _____

6. Specii protejate*:NU Obiectiv protejat _____

- Măsuri minime de conservare /zona de conservare _____

7. Habitate marginale (zone umede, stâncării, grohotișuri, păduri ripariene) :NU / Obiectiv _____

- Măsuri de conservare _____

8. Păduri cu Valoare Ridicată de conservare:NU / Categoria VRC _____

- Măsuri de management _____

9. Reteaua de zone de conservare /zone reprezentative ale ecosistemelor naturale +10%":NU

- Măsuri de management: _____

10.a) Drumuri de colectare cu eroziune : NU

- Măsuri de management:

10.b) Drumuri cu pericol potențial de eroziune : NU

- Măsuri de management:

11. Pe suprafața parchetului s-a identificat și materializat: (i) un număr de **21** arbori pentru biodiversitate (lemn mort) - arborii pe picior nu vor fi doborâți dacă nu prezintă pericol din punct de vedere SSM

(vezi *schița parchetului*) / **(ii)** un număr de **1** "insule de îmbătrânire" delimitate prin Semne conventionale (nu se va recolta masa lemnoasă; se va evita amplasarea cailor de scos apropiat);

12. Pentru transportul materialului lemnos pe drumurile forestiere/publice trebuie aplicate următoarele restricții de rulare _____

- restricții de tonaj(alte restricții/observatii): _____ tronson drum: _____ orar: _____

13. Mențiuni speciale sub raport ecologic, social/turistic (arie protejată, zonă defavorizată, trasee turistice etc.):

Nu e cazul

Soluții adoptate: Nu e cazul

Resp. marcarea Mirel Dumitrache

Data: 17.08.2023

Validat R&C: BOGDAN BANICA