

ACT DE PUNERE ÎN VALOARE

Proprietar: INGKA INVESTMENTS FOREST ASSETS SRL
P-da 2707_UP32_ua45 USCARE 15, , Grad de accesibilitate: <= 250m

Data întocmirii	Nr. partidă	Nr.Sumal	Unitate de producție	District	Canton	Aprobat
23.10.2023	2707	23001253034 50	XXXII GRIVITA	POIANA CRISTEI - IVESTI	GRIVITA	

		Informații privind N.T.S.M.	Grupa de specii	Nr.de arbori	Vol. arbore
Suprafața totală act.	25,00				
Tratament	Acc.I				
Natura produsului	ACCIDENTALE I	Stâncării pe	Rășinoase	0	0,00
Tehnologia de exploatare	Sortimente si multipli de sortimente	Arbori putregăioși	FAG	0	0,00
Data inventarierii	19.10.2023	cu un volum de	Quercinee	1805	0,43
Anul exploatării	2024	9,86 mc	Diverse tari	179	0,20
Procedeul de inventariere	Fir cu fir	Iescării	Diverse moi	163	0,34
		cu un volum de			
Ciocan rotund numărul	VN-09-18	0 mc			
Ciocan pătrat numărul			Total	2147	0,40

SPECIA	SORTARE DIMENSIONALĂ							Lemn lucru	Coajă	Lemn de foc		Volum brut
	G1	G2	G3	M1	M2	M3	L.S.			Total	VF	
Gorun (L)	0	15,9	0	26,66	36,2	21,23	6,31	106,3	20,02	641,28	52,6	767,6
Carpen	0	0,1	0	0,16	0,33	0,46	0,28	1,33	0,13	7,63	0,79	9,09
Frasin comun	0	0,42	0	0,44	1,15	0,95	0,6	3,56	0,77	22,57	1,99	26,9
Tei	0	1,1	0	1,51	1,92	1,46	0,67	6,66	1,81	46,9	4,85	55,37
TOTAL	0	17,52	0	28,77	39,60	24,10	7,86	117,85	22,73	718,38	60,23	858,96

U.A.	Suprafața ha	Vârsta ani	Panta G	Semînțis utilizabil				Volum brut
				%	S.tot	Compoziție		
045	25,00	70	10,00	0,00	0	0	0	858,96
Total	25,00				0			858,96

U.A.	GO.1	CA	FR	TE	Total
045	767,6	9,09	26,9	55,37	858,96

U.A.	Specia	Diametre		Inalțimi		Vârsta	Vol. arb.	Nr. arb.	Creș tere	SORTARE DIMENSIONALĂ							Lemn lucru	Coajă	Lemn de foc		Volum brut	
		dt	dcg	ht	hc					G1	G2	G3	M1	M2	M3	L.S.			Total	VF		
045	GO.1	22,06	22,66	17,55	17,55	70	0,43	1805		0	15,9	0	26,66	36,2	21,23	6,31	106,3	20,02	641,28	52,6	767,6	
045	CA	17,34	17,12	9,72	9,72	70	0,15	61		0	0,1	0	0,16	0,33	0,46	0,28	1,33	0,13	7,63	0,79	9,09	
045	FR	18,71	18,45	13,65	13,65	70	0,23	118		0	0,42	0	0,44	1,15	0,95	0,6	3,56	0,77	22,57	1,99	26,9	
045	TE	22,32	22,88	13,84	13,84	70	0,34	163		0	1,1	0	1,51	1,92	1,46	0,67	6,66	1,81	46,9	4,85	55,37	
Total U.A.									2147	0	0	17,52	0	28,77	39,60	24,10	7,86	117,85	22,73	718,38	60,23	858,96
Total general U.A.									2147	0	0	17,52	0	28,77	39,60	24,10	7,86	117,85	22,73	718,38	60,23	858,96

Sef Ocol
Panait Ion

Birou Fond Forestier,
COSTEL RADUCAN

Verificat,

Proprietar: INGKA INVESTMENTS FOREST ASSETS SRL

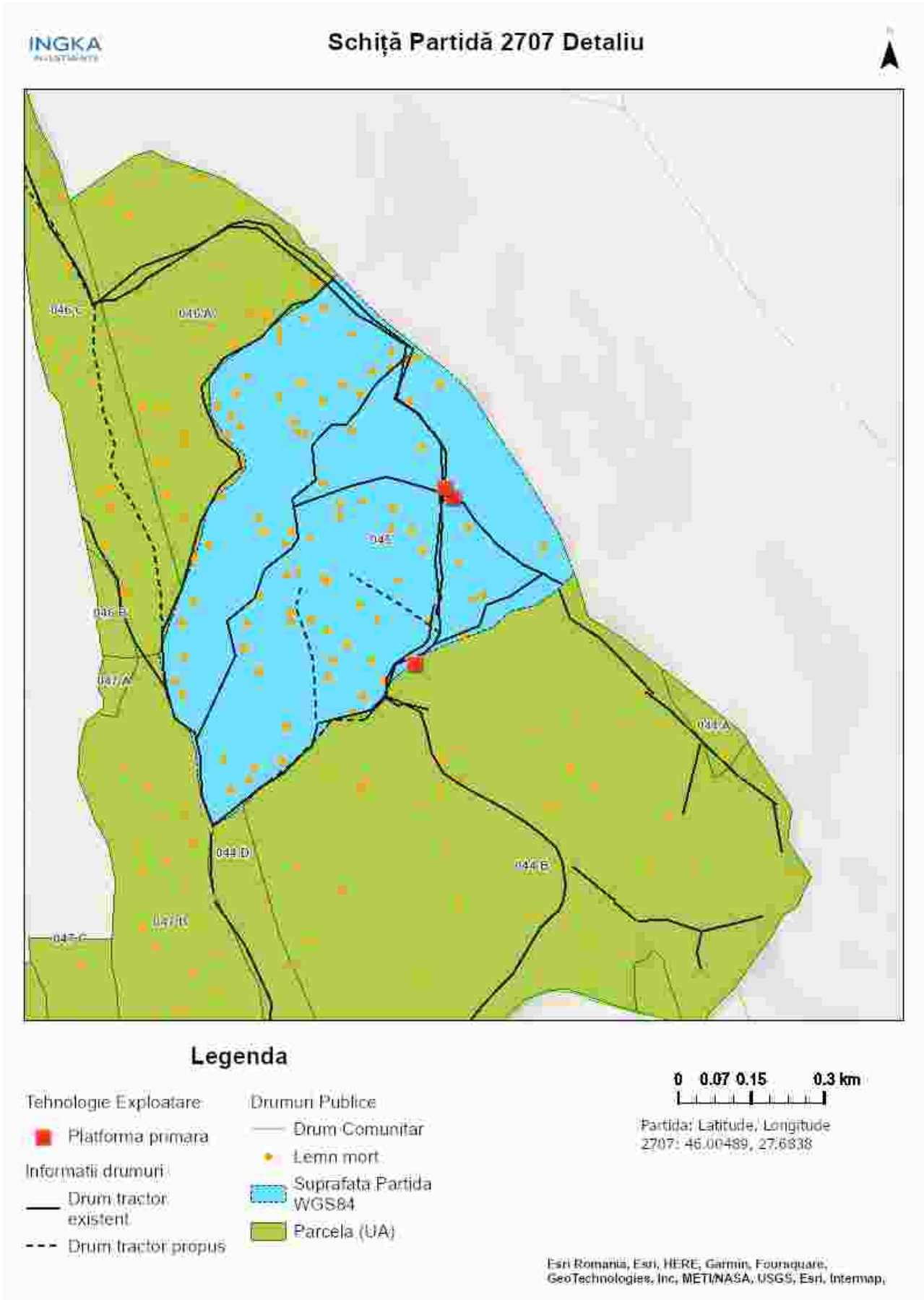

Întocmit: Ing. ALIN CHIVU

SCHIȚA DE ANSAMBLU

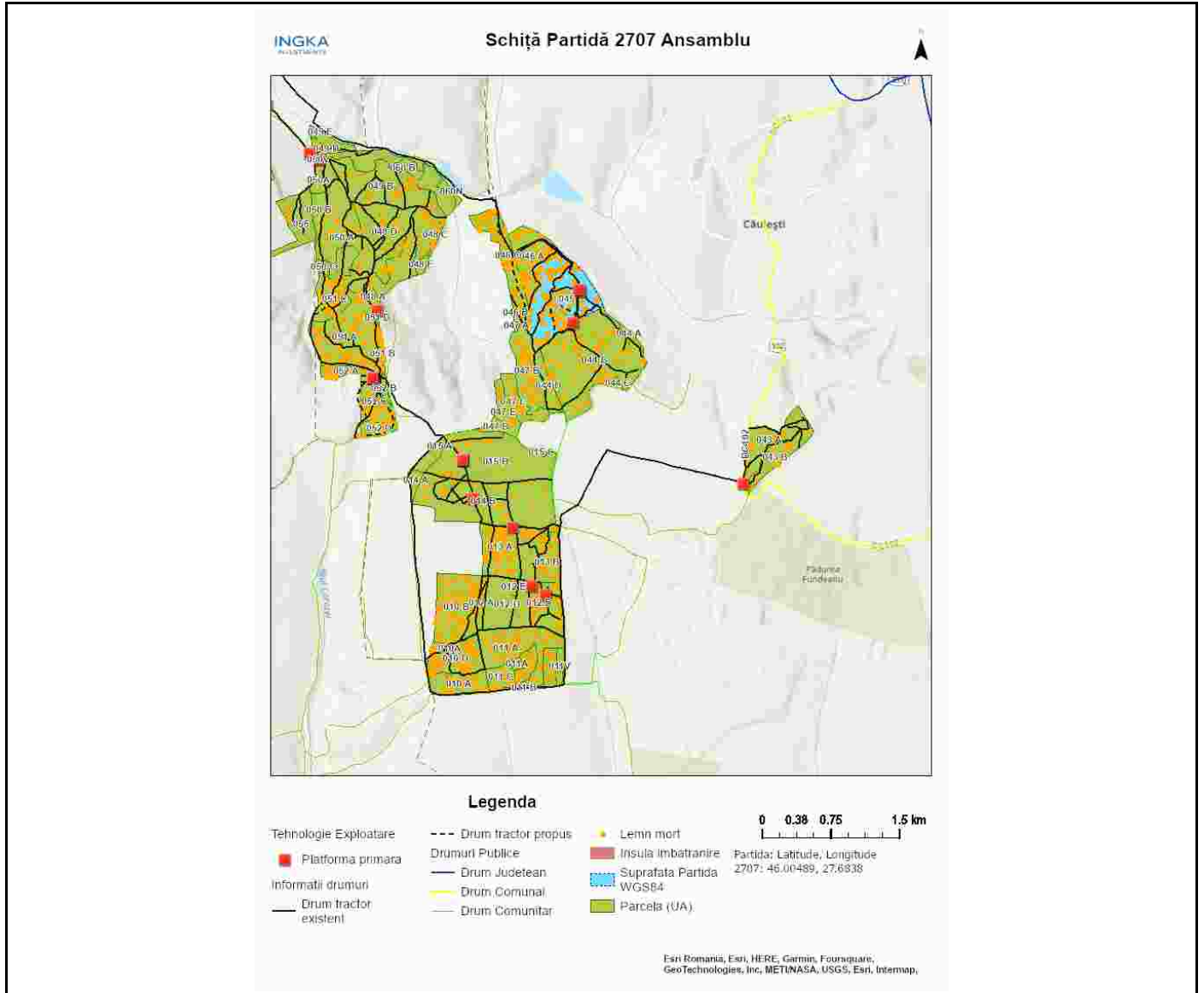

Întocmit: Ing. ALIN CHIVU

Anexă APV nr. 2707/2300125303450 P-da 2707_UP32_ua45 USCARE 15

Localizare: U.P. XXXII GRIVITA u.a. 45

A. Evaluarea impactului de mediu /social:

1. Proprietăți/amenajări speciale / în imediata vecinătate ce pot fi afectate în urma operațiunilor:DA

- obiectiv: Terenuri agricole din vecinatatea padurii
- măsuri de evitare /diminuare a pagubelor: Nu se va colecta / transporta material lemnos pe drumurile de pamant în perioadele cu sol moale de la precipitații sau dezgheț. Se vor utiliza traseele existente.
- proceduri de compensare a proprietarilor: Înțelegere între factorul afectat si beneficiarul masei lemnoase.

2. Situri cu semnificație culturală, ecologică, economică, religioasă sau spirituală pentru comunitățile locale: NU

- obiectiv: _____
- măsuri de evitare /diminuare a pagubelor: _____

3. Cursuri de apă ce urmează a fi afectate: NU

- Denumire pârâu: _____ lungime sector afectat: _____ lucrari hidrotehnice _____
- Măsuri de evitare/diminuare a impactului: _____
- Zona tampon (delimitare): _____
- Podețe de traversare(amplasament, detalii construcție): _____
- Restricționarea exploatărilor /colectării lemnului (perioada): _____
- Alte soluții tehnice: _____

4. Izvoare de apă necesar a fi protejate din zona parchetului:NU

Măsuri _____

5. Captări de apă potabilă/amenajari piscicole aflate în aval:NU

- obiectiv (denumire): _____
- măsuri de evitare /diminuare a pagubelor: _____
- proceduri de compensare a eventualelor pierderi: _____

6. Specii protejate*:NU Obiectiv protejat _____

- Măsuri minime de conservare /zona de conservare _____

7. Habitate marginale (zone umede, stâncării, grohotișuri, păduri ripariene) :NU / Obiectiv _____

- Măsuri de conservare _____

8. Păduri cu Valoare Ridicată de conservare:NU / Categoria VRC _____

- Măsuri de management _____

9. Reteaua de zone de conservare /zone reprezentative ale ecosistemelor naturale +10%":NU

- Măsuri de management: _____

10.a) Drumuri de colectare cu eroziune : NU

- Măsuri de management:

10.b) Drumuri cu pericol potențial de eroziune : NU

- Măsuri de management:

11. Pe suprafața parchetului s-a identificat și materializat: **(i)** un număr de **82** arbori pentru biodiversitate (lemn mort) - arborii pe picior nu vor fi doborâți dacă nu prezintă pericol din punct de vedere SSM (vezi *schița parchetului*) / **(ii)** un număr de "insule de îmbătrânire" delimitate prin Nu (nu se va recolta masa lemnoasă; se va evita amplasarea cailor de scos apropiat);

12. Pentru transportul materialului lemnos pe drumurile forestiere/publice trebuie aplicate următoarele restricții de rulare _____

- restricții de tonaj(alte restricții/observatii): _____ tronson drum: _____ orar: _____

13. Mențiuni speciale sub raport ecologic, social/turistic (arie protejată, zonă defavorizată, trasee turistice etc.):

Nu se va colecta material lemnos în perioadele cu precipitații abundente, precum și atunci când solul este moale de la precipitații sau dezgheț. Se va strange resturile de exploatare și cracile în gram

Soluții adoptate: Nu se va colecta / transporta material lemnos în perioadele cu precipitații abundente, precum și atunci când solul este moale de la precipitații sau dezgheț.

Resp. marcarea Alin Chivu

Data: 27.10.2023

Validat R&C: BOGDAN BANICA