

ACT DE PUNERE ÎN VALOARE

Proprietar: INGKA INVESTMENTS FOREST ASSETS SRL
GRIVITA USCARE 19, , Grad de accesibilitate: 251 - 500m

Data întocmirii	Nr. partidă	Nr.Sumal	Unitate de producție	District	Canton	Aprobat
27.10.2023	2721	23001253035 90	XXXII GRIVITA	POIANA CRISTEI - IVESTI	GRIVITA	

		Informații privind N.T.S.M.	Grupa de specii	Nr.de arbori	Vol. arbore
Suprafața totală act.	42,00				
Tratament	Acc.I				
Natura produsului	ACCIDENTALE I	Stâncării pe	Rășinoase	0	0,00
Tehnologia de exploatare	Sortimente si multipli de sortimente	Arbori putregăioși	FAG	0	0,00
Data inventarierii	27.10.2023	cu un volum de	Quercinee	2119	0,39
Anul exploatării	2024	3,05 mc	Diverse tari	296	0,24
Procedeul de inventariere	Fir cu fir	Iescării	Diverse moi	216	0,40
		0 buc			
		cu un volum de			
		0 mc			
Ciocan rotund numărul	VN0904		Total	2631	0,37
Ciocan pătrat numărul					

SPECIA	SORTARE DIMENSIONALĂ							Lemn lucru	Coajă	Lemn de foc		Volum brut
	G1	G2	G3	M1	M2	M3	L.S.			Total	VF	
Gorun (L)	0	22,4	0	46,17	53,56	28,16	7,51	157,8	29,51	523,3	48,95	710,61
Stejar pedunculat (L)	0,18	5,64	0	3,66	3,44	2,21	0,78	15,91	4,1	95,44	12,85	115,45
Carpen	0	0,12	0	0,09	0,37	0,41	0,26	1,25	0,12	6,37	0,66	7,74
Cires	0	0,43	0	0,29	0,29	0,13	0,01	1,15	0,14	7,33	0,49	8,62
Frasin comun	0	0,74	0	1,32	2,76	2,1	1,08	8	1,73	43,07	3,9	52,8
Jugastru	0	0,11	0	0,05	0,05	0,04	0,03	0,28	0,04	1,73	0,17	2,05
Tei	0	1,83	0	2,65	3	2,2	0,96	10,64	2,88	72,86	7,45	86,38
TOTAL	0,18	31,27	0	54,23	63,47	35,25	10,63	195,03	38,52	750,10	74,47	983,65

U.A.	Suprafața ha	Vârsta ani	Panta G	Semințis utilizabil				Volum brut
				%	S.tot	Compoziție		
044 B	38,30	70	10,00	0,00	0	0	0	932,45
044 D	3,70	70	10,00	0,00	0	0	0	51,2
Total	42,00				0			983,65

U.A.	GO.1	ST.1	CA	CI	FR	JU	TE	Total
044 B	672	115,45	7,74	8,62	48,25	2,05	78,34	932,45
044 D	38,61	0	0	0	4,55	0	8,04	51,20
Total	710,61	115,45	7,74	8,62	52,80	2,05	86,38	983,65

U.A.	Specia	Diametre		Inalțimi		Vârsta	Vol. arb.	Nr. arb.	Creș tere	SORTARE DIMENSIONALĂ							Lemn lucru	Coajă	Lemn de foc		Volum brut	
		dt	dcg	ht	hc					G1	G2	G3	M1	M2	M3	L.S.			Total	VF		
044 B	GO.1	22,14	23,31	15,63	15,63	70	0,38	1771		0	21,14	0	44,18	51,13	26,7	7,09	150,24	28,08	493,68	46,22	672	
044 B	ST.1	25,14	26,56	16,04	16,04	70	0,49	237		0,18	5,64	0	3,66	3,44	2,21	0,78	15,91	4,1	95,44	12,85	115,45	
044 B	CA	17,53	17,59	10,48	10,48	70	0,16	47		0	0,12	0	0,09	0,37	0,41	0,26	1,25	0,12	6,37	0,66	7,74	
044 B	CI	24,42	24,42	13,33	13,33	70	0,36	24		0	0,43	0	0,29	0,29	0,13	0,01	1,15	0,14	7,33	0,49	8,62	
044 B	FR	19,75	20,40	14,00	14,00	70	0,24	200		0	0,58	0	1,12	2,58	1,94	0,99	7,21	1,56	39,48	3,57	48,25	
044 B	JU	20,00	20,00	11,88	11,88	70	0,26	8		0	0,11	0	0,05	0,05	0,04	0,03	0,28	0,04	1,73	0,17	2,05	
044 B	TE	23,47	23,04	15,48	15,48	70	0,40	195		0	1,61	0	2,41	2,77	2,02	0,88	9,69	2,62	66,03	6,78	78,34	
Total U.A.									2482	0	0,18	29,63	0	51,80	60,63	33,45	10,04	185,7	36,66	710,0	70,74	932,45
044 D	GO.1	21,71	22,46	15,19	15,19	70	0,35	111		0	1,26	0	1,99	2,43	1,46	0,42	7,36	1,43	29,62	2,73	38,61	
044 D	FR	20,47	20,47	13,76	13,76	70	0,27	17		0	0,16	0	0,2	0,18	0,16	0,09	0,79	0,17	3,59	0,33	4,55	
044 D	TE	23,71	23,71	14,05	14,05	70	0,38	21		0	0,22	0	0,24	0,23	0,18	0,08	0,95	0,26	6,83	0,67	8,04	
Total U.A.									149	0	0	1,64	0	2,43	2,84	1,80	0,59	9,30	1,86	40,04	3,73	51,20
Total general U.A.									2631	0	0,18	31,27	0	54,23	63,47	35,25	10,63	195,03	38,52	750,10	74,47	983,65

Sef Ocol

Birou Fond Forestier,

Verificat,

Ocolul Silvic Ingka Investments SRL
Part of Ingka Investments

Proprietar: INGKA INVESTMENTS FOREST ASSETS SRL
Panait Ion

ACT DE PUNERE ÎN VALOARE

COSTEL RADUCAN

Proprietar: INGKA INVESTMENTS FOREST ASSETS SRL

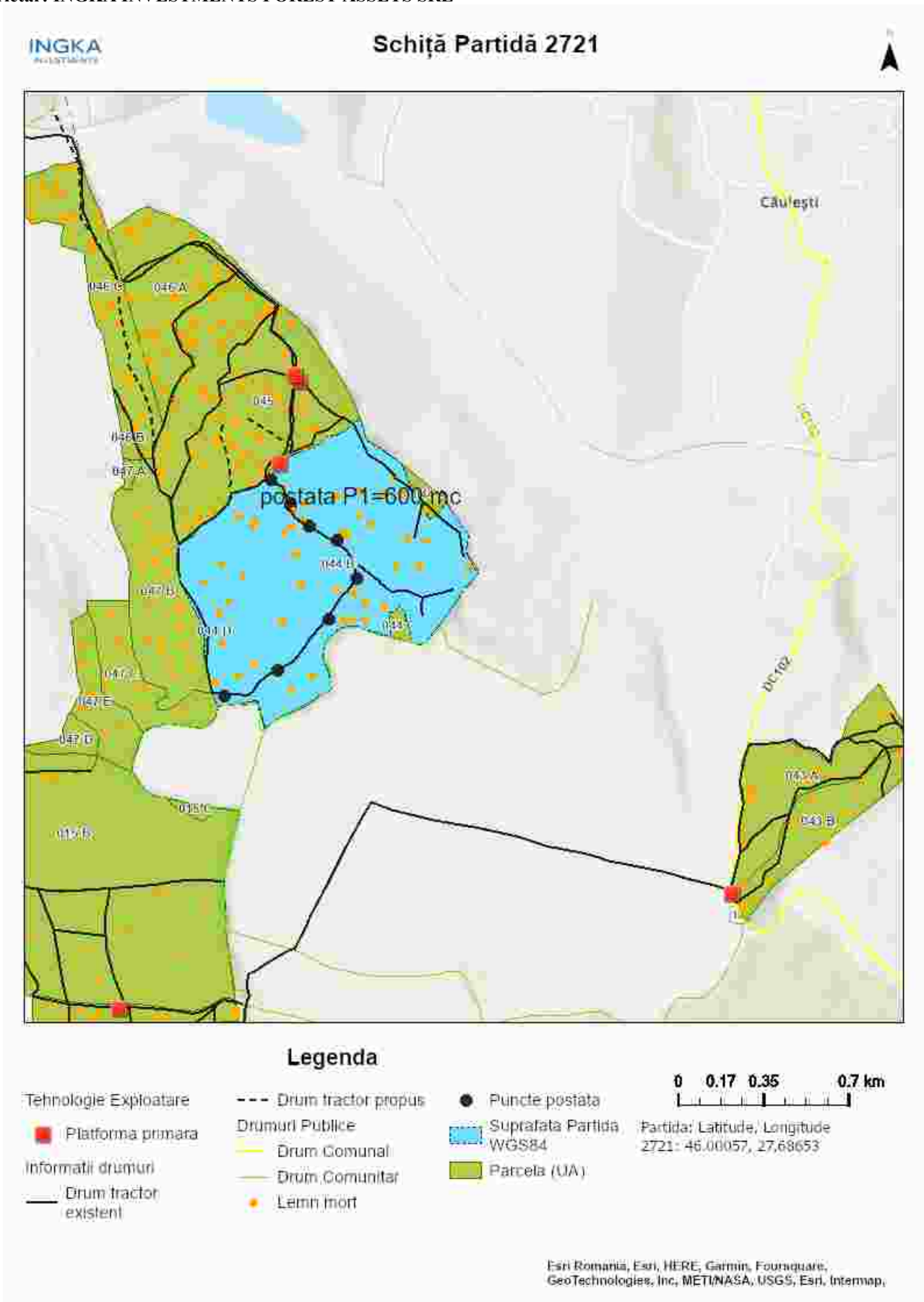

Întocmit: Ing. SILVIU TICU

SCHIȚA DE ANSAMBLU

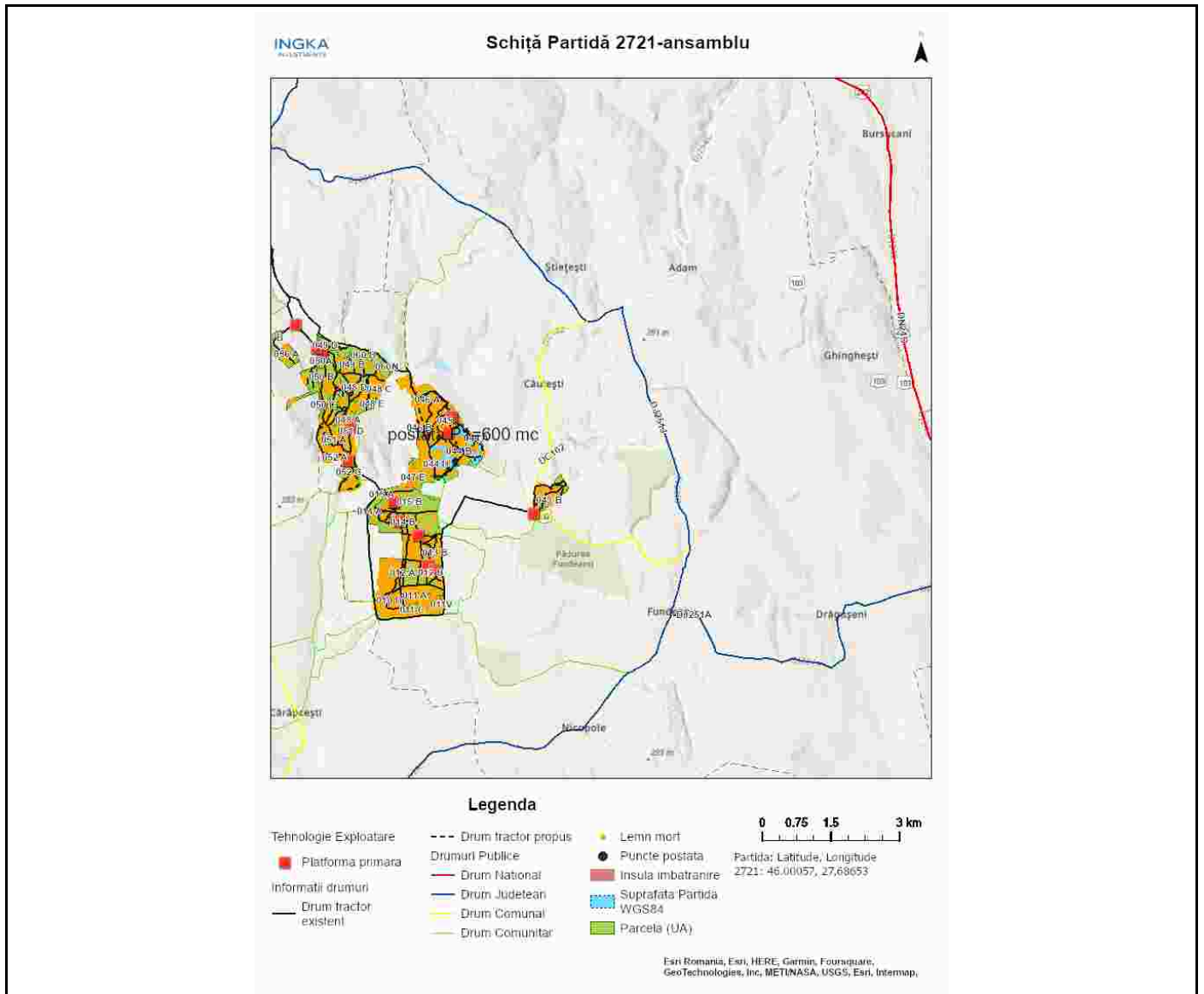

Întocmit: Ing. SILVIU TICU

Anexă APV nr. 2721/2300125303590 GRIVITA USCARE 19

Localizare: U.P. XXXII GRIVITA u.a. 44 B, 44 D

A. Evaluarea impactului de mediu /social:

1. Proprietăți/amenajări speciale / în imediata vecinătate ce pot fi afectate în urma operațiunilor:DA

- obiectiv: Terenuri agricole
- măsuri de evitare /diminuare a pagubelor: Nu se va scoate material lemnos, pe drumurile de pamantîn perioadele cu sol moale de la precipitați sau dezgheț. Utilizare trasee existente.
- proceduri de compensare a proprietarilor: Înțelegere între factorul afectat si beneficiarul masei lemnoase.

2. Situri cu semnificație culturală, ecologică, economică, religioasă sau spirituală pentru comunitățile locale: NU

- obiectiv: _____
- măsuri de evitare /diminuare a pagubelor: _____

3. Cursuri de apă ce urmează a fi afectate: NU

- Denumire pârâu: _____ lungime sector afectat: _____ lucrari hidrotehnice _____
- Măsuri de evitare/diminuare a impactului: _____
- Zona tampon (delimitare): _____
- Podețe de traversare(amplasament, detalii construcție): _____
- Restricționarea exploatărilor /colectării lemnului (perioada): _____
- Alte soluții tehnice: _____

4. Izvoare de apă necesar a fi protejate din zona parchetului:NU

Măsuri _____

5. Captări de apă potabilă/amenajari piscicole aflate în aval:NU

- obiectiv (denumire): _____
- măsuri de evitare /diminuare a pagubelor: _____
- proceduri de compensare a eventualelor pierderi: _____

6. Specii protejate*:NU Obiectiv protejat _____

- Măsuri minime de conservare /zona de conservare _____

7. Habitate marginale (zone umede, stâncării, grohotișuri, păduri ripariene) :NU / Obiectiv _____

- Măsuri de conservare _____

8. Păduri cu Valoare Ridicată de conservare:NU / Categoria VRC _____

- Măsuri de management _____

9. Reteaua de zone de conservare /zone reprezentative ale ecosistemelor naturale +10%":NU

- Măsuri de management: _____

10.a) Drumuri de colectare cu eroziune : NU

- Măsuri de management:

10.b) Drumuri cu pericol potențial de eroziune : NU

- Măsuri de management:

11. Pe suprafața parchetului s-a identificat și materializat: **(i)** un număr de **44** arbori pentru biodiversitate (lemn mort) - arborii pe picior nu vor fi doborâți dacă nu prezintă pericol din punct de vedere SSM (vezi schița parchetului) / **(ii)** un număr de "insule de îmbătrânire" delimitate prin - (nu se va recolta masa

lemnoasa; se va evita amplasarea cailor de scos apropiat);

12. Pentru transportul materialului lemnos pe drumurile forestiere/publice trebuie aplicate următoarele restricții de rulare _____

- restricții de tonaj(alte restrictii/observatii): _____ tronson drum: _____ orar: _____

13. Mențiuni speciale sub raport ecologic, social/turistic (arie protejată, zonă defavorizată, trasee turistice etc.):

Nu se va colecta / transporta material lemnos în perioadele cu precipitații abundente, precum și atunci când solul este moale de la precipitații sau dezgheț.

Soluții adoptate: Se vor respecta solicitările, reprezentanților comunităților locale în ceea ce privește circulația pe drum folosința teren agricol. Se vor strânge resturile de exploatare.

Resp. marcare Silviu Ticu

Data: 03.11.2023

Validat R&C: BOGDAN BANICA