

ACT DE PUNERE ÎN VALOARE

Proprietar: INGKA INVESTMENTS FOREST ASSETS SRL
GRIVITA USCARE 20, , Grad de accesibilitate: 251 - 500m

Data întocmirii	Nr. partidă	Nr.Sumal	Unitate de producție	District	Canton	Aprobat
06.11.2023	2724	23001253036 20	XXXII GRIVITA	POIANA CRISTEI - IVESTI	GRIVITA	

		Informații privind N.T.S.M.	Grupa de specii	Nr.de arbori	Vol. arbore
Suprafața totală act.	21,60	Stâncării pe	ha	0	0,00
Tratament	Acc.I	Arbori putregăioși	0 buc	0	0,00
Natura produsului	ACCIDENTALE I	cu un volum de	0 mc	429	0,30
Tehnologia de exploatare	Sortimente si multipli de sortimente	Iescării	0 buc	220	0,18
Data inventarierii	06.11.2023	cu un volum de	0 mc	101	0,38
Anul exploatării	2024				
Procedeul de inventariere	Fir cu fir				
Ciocan rotund numărul	VN-09-05			Total	750
Ciocan pătrat numărul					0,28

SPECIA	SORTARE DIMENSIONALĂ							Lemn lucru	Coajă	Lemn de foc		Volum brut
	G1	G2	G3	M1	M2	M3	L.S.			Total	VF	
Gorun (L)	0	0,7	0	2,15	4,15	2,61	0,75	10,36	2,01	44,71	4,19	57,08
Stejar pedunculat (L)	0	2,23	0	2,9	4,42	3,44	1,37	14,36	4,06	54,17	8,26	72,59
Carpen	0	0,03	0	0,1	0,19	0,12	0,08	0,52	0,05	2,98	0,29	3,55
Cires	0	0	0	0,03	0,16	0,09	0,01	0,29	0,04	1,86	0,16	2,19
Frasin comun	0	0,26	0	0,3	1,69	1,6	1,05	4,9	1,07	27,39	2,67	33,36
Tei	0	0,59	0	1,14	1,6	1,01	0,43	4,77	1,3	32,71	3,43	38,78
TOTAL	0	3,81	0	6,62	12,21	8,87	3,69	35,20	8,53	163,82	19,00	207,55

U.A.	Suprafața ha	Vârsta ani	Panta G	Semințis utilizabil				Volum brut
				%	S.tot	Compoziție		
047 A	0,30	55	10.00	0.00	0	0	0	4,32
047 B	10,70	70	0.00	0.00	0	0	0	112,38
047 C	5,30	60	12.00	0.00	0	0	0	74,35
047 D	1,30	60	0.00	0.00	0	0	0	10,18
047 E	4,00	60	20.00	0.00	0	0	0	6,32
Total	21,60				0			207,55

U.A.	GO.1	ST.1	CA	CI	FR	TE	Total
047 A	0	4,32	0	0	0	0	4,32
047 B	54,31	0	0	0	19,29	38,78	112,38
047 C	0	63,86	0	2,19	8,3	0	74,35
047 D	0	4,41	0	0	5,77	0	10,18
047 E	2,77	0	3,55	0	0	0	6,32
Total	57,08	72,59	3,55	2,19	33,36	38,78	207,55

U.A.	Specia	Diametre		Inalțimi		Vârsta	Vol. arb.	Nr. arb.	Creș tere	SORTARE DIMENSIONALĂ							Lemn lucru	Coajă	Lemn de foc		Volum brut
		dt	deg	ht	hc					G1	G2	G3	M1	M2	M3	L.S.			Total	VF	
047 A	ST.1	20,93	20,93	12,53	12,53	55	0,29	15		0	0,1	0	0,06	0,17	0,13	0,06	0,52	0,15	3,65	0,49	4,32
Total U.A.										0	0,1	0	0,06	0,17	0,13	0,06	0,52	0,15	3,65	0,49	4,32
047 B	GO.1	20,71	20,62	13,12	13,12	70	0,29	187		0	0,66	0	2,03	4,02	2,55	0,73	9,99	1,94	42,38	4,01	54,31
047 B	FR	17,58	16,72	11,48	11,48	70	0,17	115		0	0	0	0,09	1,15	0,93	0,59	2,76	0,6	15,93	1,56	19,29
047 B	TE	23,35	22,96	14,88	14,88	70	0,38	101		0	0,59	0	1,14	1,6	1,01	0,43	4,77	1,3	32,71	3,43	38,78
Total U.A.										0	1,25	0	3,26	6,77	4,49	1,75	17,52	3,84	91,02	9,00	112,38
047 C	ST.1	20,72	21,28	15,12	15,12	60	0,32	202		0	2,09	0	2,78	4,08	3,14	1,23	13,32	3,76	46,78	7,26	63,86
047 C	CI	19,20	19,20	14,10	14,10	60	0,22	10		0	0	0	0,03	0,16	0,09	0,01	0,29	0,04	1,86	0,16	2,19
047 C	FR	16,79	17,76	13,56	13,56	60	0,17	48		0	0,11	0	0,16	0,38	0,44	0,29	1,38	0,3	6,62	0,68	8,3
Total U.A.										0	2,20	0	2,97	4,62	3,67	1,53	14,99	4,10	55,26	8,10	74,35
047 D	ST.1	19,44	19,44	12,56	12,56	60	0,25	18		0	0,04	0	0,06	0,17	0,17	0,08	0,52	0,15	3,74	0,51	4,41

ACT DE PUNERE ÎN VALOARE

Proprietar: INGKA INVESTMENTS FOREST ASSETS SRL

047 D	FR	16,97	17,04	11,28	11,28	60	0,17	33		0	0,15	0	0,05	0,16	0,23	0,17	0,76	0,17	4,84	0,43	5,77	
Total U.A.									51	0	0	0,19	0	0,11	0,33	0,40	0,25	1,28	0,32	8,58	0,94	10,18
047 E	GO.1	21,14	21,14	16,00	16,00	60	0,40	7		0	0,04	0	0,12	0,13	0,06	0,02	0,37	0,07	2,33	0,18	2,77	
047 E	CA	20,14	20,14	13,29	13,29	60	0,25	14		0	0,03	0	0,1	0,19	0,12	0,08	0,52	0,05	2,98	0,29	3,55	
Total U.A.									21	0	0	0,07	0	0,22	0,32	0,18	0,10	0,89	0,12	5,31	0,47	6,32
Total general U.A.									750	0	0	3,81	0	6,62	12,21	8,87	3,69	35,20	8,53	163,8	19,00	207,55
																					2	

Sef Ocol
Panait Ion

Birou Fond Forestier,
COSTEL RADUCAN

Verificat,

Proprietar: INGKA INVESTMENTS FOREST ASSETS SRL

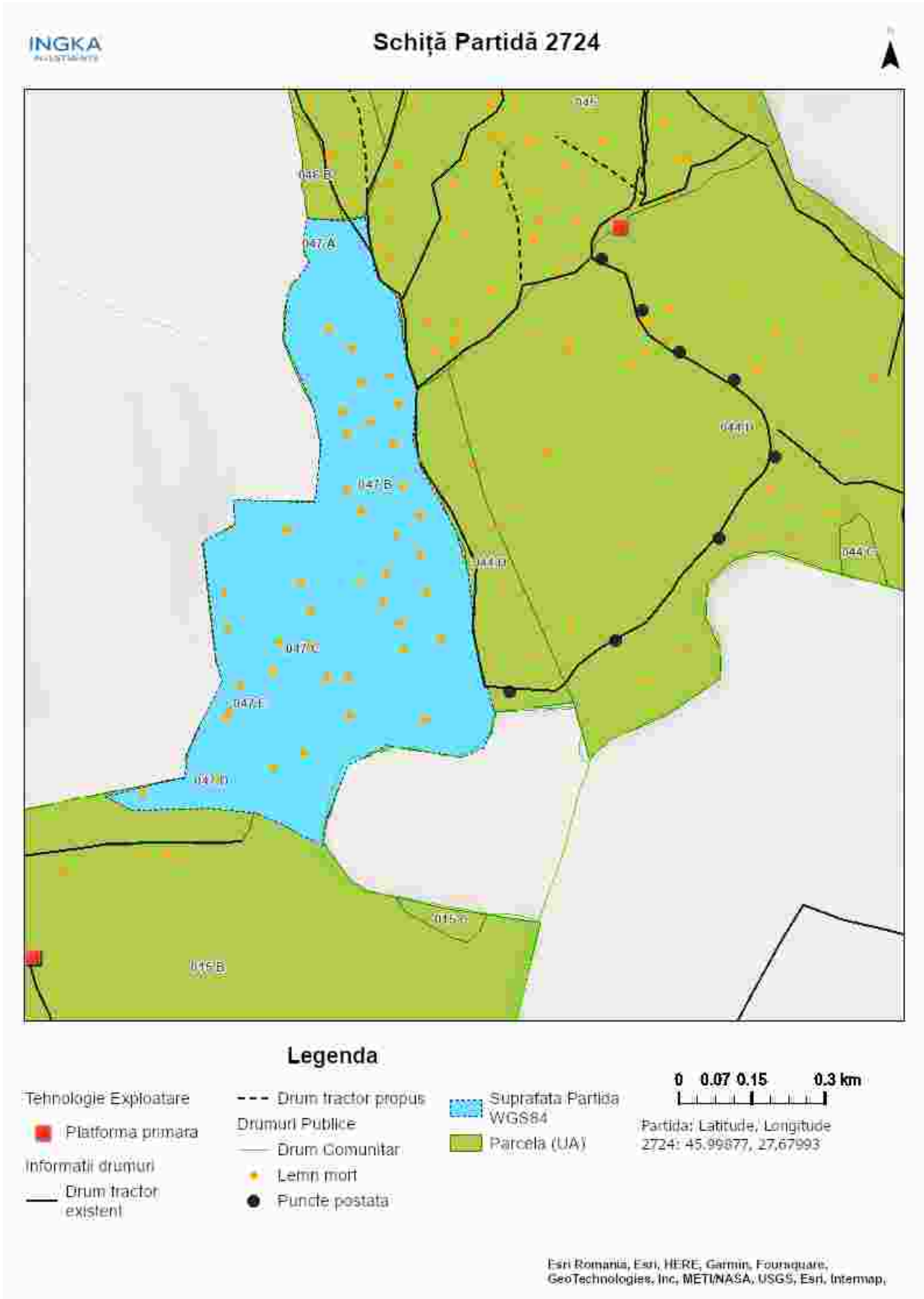

Întocmit: Ing. PAUL DIMA

SCHIȚA DE ANSAMBLU

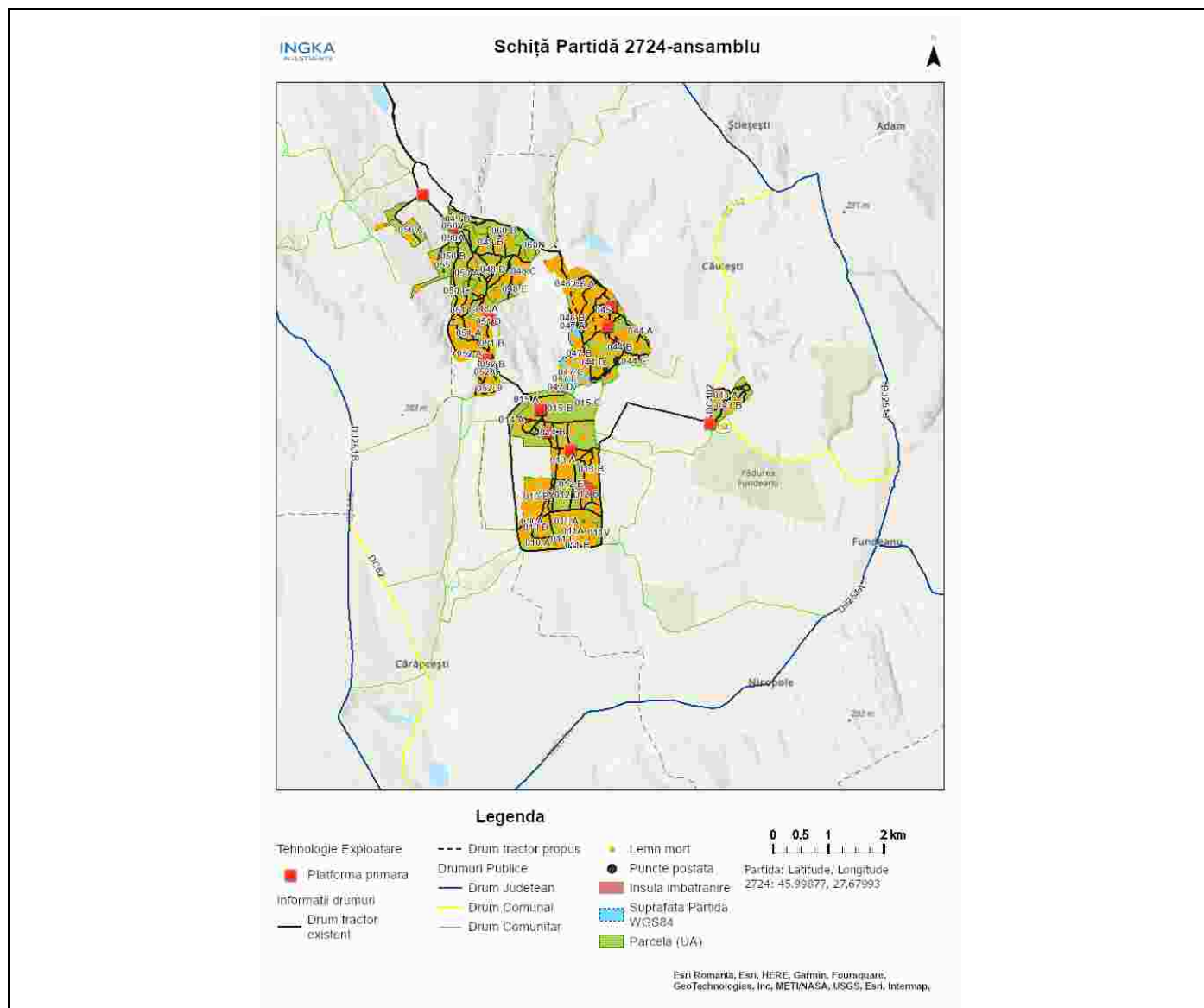

Întocmit: Ing. PAUL DIMA

Anexă APV nr. 2724/2300125303620 GRIVITA USCARE 20

Localizare: U.P. XXXII GRIVITA u.a. 47 A, 47 B, 47 C, 47 D, 47 E

A. Evaluarea impactului de mediu /social:

1. Proprietăți/amenajări speciale / în imediata vecinătate ce pot fi afectate în urma operațiunilor:DA

- obiectiv: Colectare / transport pe drumurile de exploatare agricole
- măsuri de evitare /diminuare a pagubelor: Utilizarea traseului existent. Nu se va colecta/transporta material lemnos în perioadele cu precipitații abundente, precum și atunci când solul este moale de la precipitații sau dezgheț.
- proceduri de compensare a proprietarilor: Înțelegere între factorul afectat și beneficiarul masei lemnoase.

2. Situri cu semnificație culturală, ecologică, economică, religioasă sau spirituală pentru comunitățile locale: NU

- obiectiv: _____
- măsuri de evitare /diminuare a pagubelor: _____

3. Cursuri de apă ce urmează a fi afectate: NU

- Denumire pârâu: _____ lungime sector afectat: _____ lucrari hidrotehnice _____
- Măsuri de evitare/diminuare a impactului: _____
- Zona tampon (delimitare): _____
- Podețe de traversare(amplasament, detalii construcție): _____
- Restricționarea exploatărilor /colectării lemnului (perioada): _____
- Alte soluții tehnice: _____

4. Izvoare de apă necesar a fi protejate din zona parchetului:NU

Măsuri _____

5. Captări de apă potabilă/amenajari piscicole aflate în aval:NU

- obiectiv (denumire): _____
- măsuri de evitare /diminuare a pagubelor: _____
- proceduri de compensare a eventualelor pierderi: _____

6. Specii protejate*:NU Obiectiv protejat _____

- Măsuri minime de conservare /zona de conservare _____

7. Habitate marginale (zone umede, stâncării, grohotișuri, păduri ripariene) :NU / Obiectiv _____

- Măsuri de conservare _____

8. Păduri cu Valoare Ridicată de conservare:NU / Categoria VRC _____

- Măsuri de management _____

9. Reteaua de zone de conservare /zone reprezentative ale ecosistemelor naturale +10%":NU

- Măsuri de management: _____

10.a) Drumuri de colectare cu eroziune : NU

- Măsuri de management:

10.b) Drumuri cu pericol potențial de eroziune : DA

- Măsuri de management: Pentru prevenirea proceselor erozionale se vor lua măsuri pentru evacuarea apelor în afara drumurilor de tractor, inclusiv prin amplasarea de obstacole (bolovani, fascine, gardulețe, piese de lemn).

11. Pe suprafața parchetului s-a identificat și materializat: **(i)** un număr de **42** arbori pentru biodiversitate (lemn mort) - arborii pe picior nu vor fi doborâți dacă nu prezintă pericol din punct de vedere SSM (*vezi schița parchetului*) / **(ii)** un număr de "insule de îmbătrânire" delimitate prin - (nu se va recolta masa lemnoasă; se va evita amplasarea cailor de scos apropiat);

12. Pentru transportul materialului lemnos pe drumurile forestiere/publice trebuie aplicate următoarele restricții de rulare _____

- restricții de tonaj(alte restricții/observatii): _____ tronson drum: _____ orar: _____

13. Mențiuni speciale sub raport ecologic, social/turistic (arie protejată, zonă defavorizată, trasee turistice etc.):

Soluții adoptate:

Resp. marcarea Paul Dima

Data: 06.11.2023

Validat R&C: BOGDAN BANICA