

ACT DE PUNERE ÎN VALOARE

Proprietar: INGKA INVESTMENTS FOREST ASSETS SRL
P2737_UP5_ua14% Paraul SARAT, , Grad de accesibilitate: 501 - 1000m

Data întocmirii	Nr. partidă	Nr.Sumal	Unitate de producție	District	Canton	Aprobat
05.12.2023	2737	23001253037 50	V Campuri Panciu	SUSITA - MILCOV	CAMPURI 1	

		Informații privind N.T.S.M.	Grupa de specii	Nr.de arbori	Vol. arbore
Suprafața totală act.	9,70				
Tratament	Progr.1				
Natura produsului	PRINCIPALE CODRU	Stâncării pe	Rășinoase	0	0,00
Tehnologia de exploatare	Sortimente si multipli de sortimente	Arbori putregăioși	FAG	1114	1,16
Data inventarierii	05.12.2023	cu un volum de	Quercinee	7	1,76
Anul exploatării	2024	Iescării	Diverse tari	3	0,74
Procedeul de inventariere	Fir cu fir	cu un volum de	Diverse moi	11	1,72
Ciocan rotund numărul	VN-09-18		Total	1135	1,16
Ciocan pătrat numărul					

SPECIA	SORTARE DIMENSIONALĂ							Lemn lucru	Coajă	Lemn de foc		Volum brut
	G1	G2	G3	M1	M2	M3	L.S.			Total	VF	
Fag	95,32	196	0	33,52	21,43	9,23	1,64	357,14	20,02	909,7	80,22	1286,86
Gorun (L)	0,33	1,08	0	0,15	0,06	0,02	0	1,64	0,23	10,43	0,58	12,3
Paltin de munte	0	0,25	0	0,05	0,02	0	0	0,32	0,03	1,87	0,09	2,22
Plop tremurator	0,75	1,14	0	0,07	0,03	0	0	1,99	0,23	11,96	0,79	14,18
Tei	0	0,31	0	0,12	0,09	0,04	0,02	0,58	0,14	3,97	0,3	4,69
TOTAL	96,40	198,78	0	33,91	21,63	9,29	1,66	361,67	20,65	937,93	81,98	1320,25

U.A.	Suprafața ha	Vârsta ani	Panta G	Seminiș utilizabil				Volum brut	
				%	S.tot	Compoziție			H.
014	9,70	125	28.00	30.00	2,91	9Fa1Dt		0,6	1320,25
Total	9,70				2,91				1320,25

U.A.	FA	GO.1	PAM	PLT	TE	Total
014	286,86	12,3	2,22	14,18	4,69	320,25

U.A.	Specia	Diametre		Înălțimi		Vârsta	Vol. arb.	Nr. arb.	Creștere	SORTARE DIMENSIONALĂ							Lemn lucru	Coajă	Lemn de foc		Volum brut
		dt	dcg	ht	hc					G1	G2	G3	M1	M2	M3	L.S.			Total	VF	
014	FA	32,45	32,83	22,10	22,10	125	1,16	1114		95,32	196	0	33,52	21,43	9,23	1,64	357,14	20,02	909,7	80,22	1286,86
014	GO.1	42,00	42,00	22,29	22,29	125	1,76	7		0,33	1,08	0	0,15	0,06	0,02	0	1,64	0,23	10,43	0,58	12,3
014	PAM	32,67	32,67	20,00	20,00	125	0,74	3		0	0,25	0	0,05	0,02	0	0	0,32	0,03	1,87	0,09	2,22
014	PLT	48,67	48,67	25,67	25,67	125	2,36	6		0,75	1,14	0	0,07	0,03	0	0	1,99	0,23	11,96	0,79	14,18
014	TE	31,60	31,60	22,80	22,80	125	0,94	5		0	0,31	0	0,12	0,09	0,04	0,02	0,58	0,14	3,97	0,3	4,69
Total U.A.								1135	0	96,40	198,7	0	33,91	21,63	9,29	1,66	361,6	20,65	937,9	81,98	1320,25
Total general U.A.								1135	0	96,40	198,7	0	33,91	21,63	9,29	1,66	361,6	20,65	937,9	81,98	1320,25

Sef Ocol
Panait Ion

Birou Fond Forestier,
COSTEL RADUCAN

Verificat,

Proprietar: INGKA INVESTMENTS FOREST ASSETS SRL

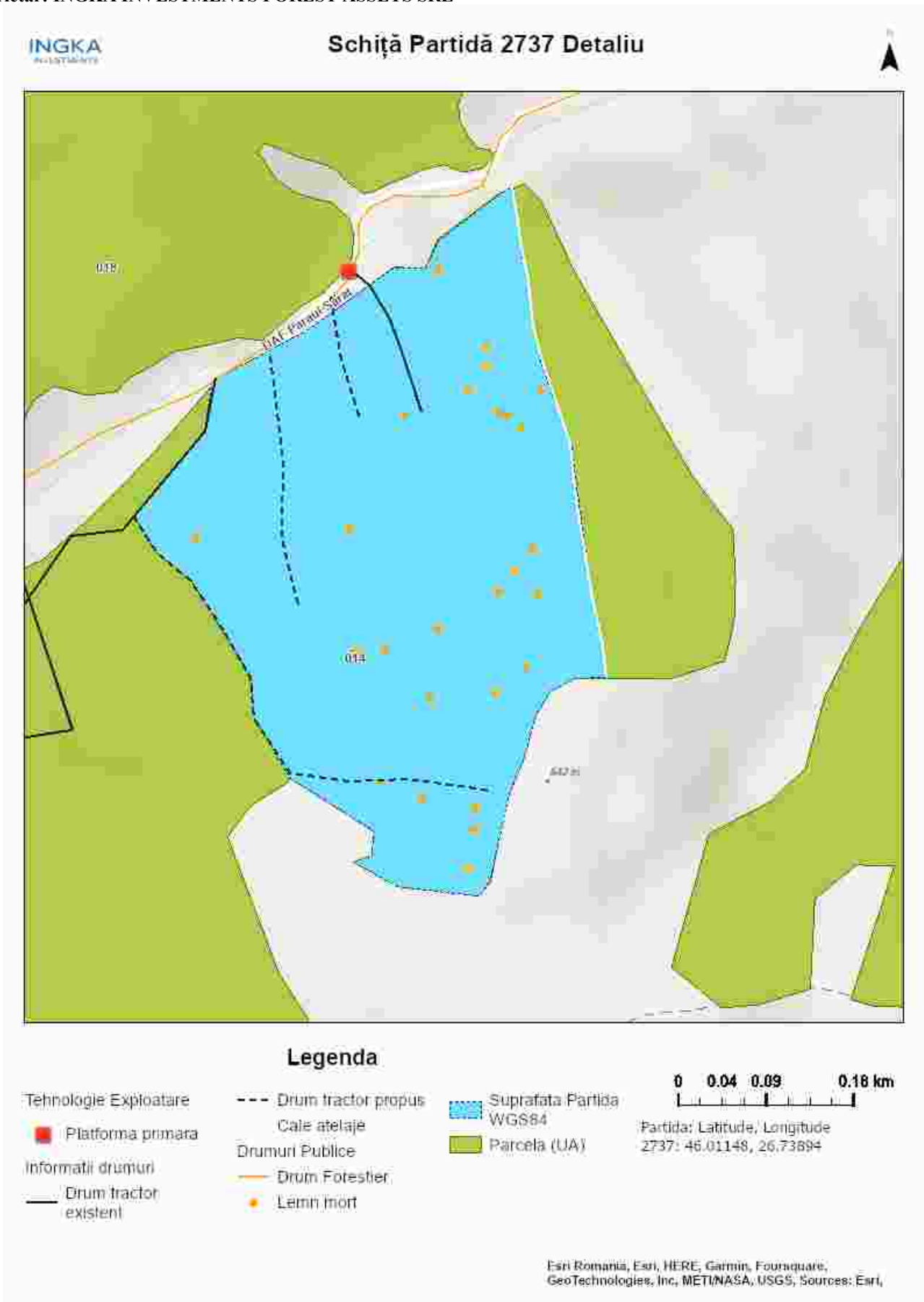

Întocmit: Ing. ALIN CHIVU

SCHIȚA DE ANSAMBLU

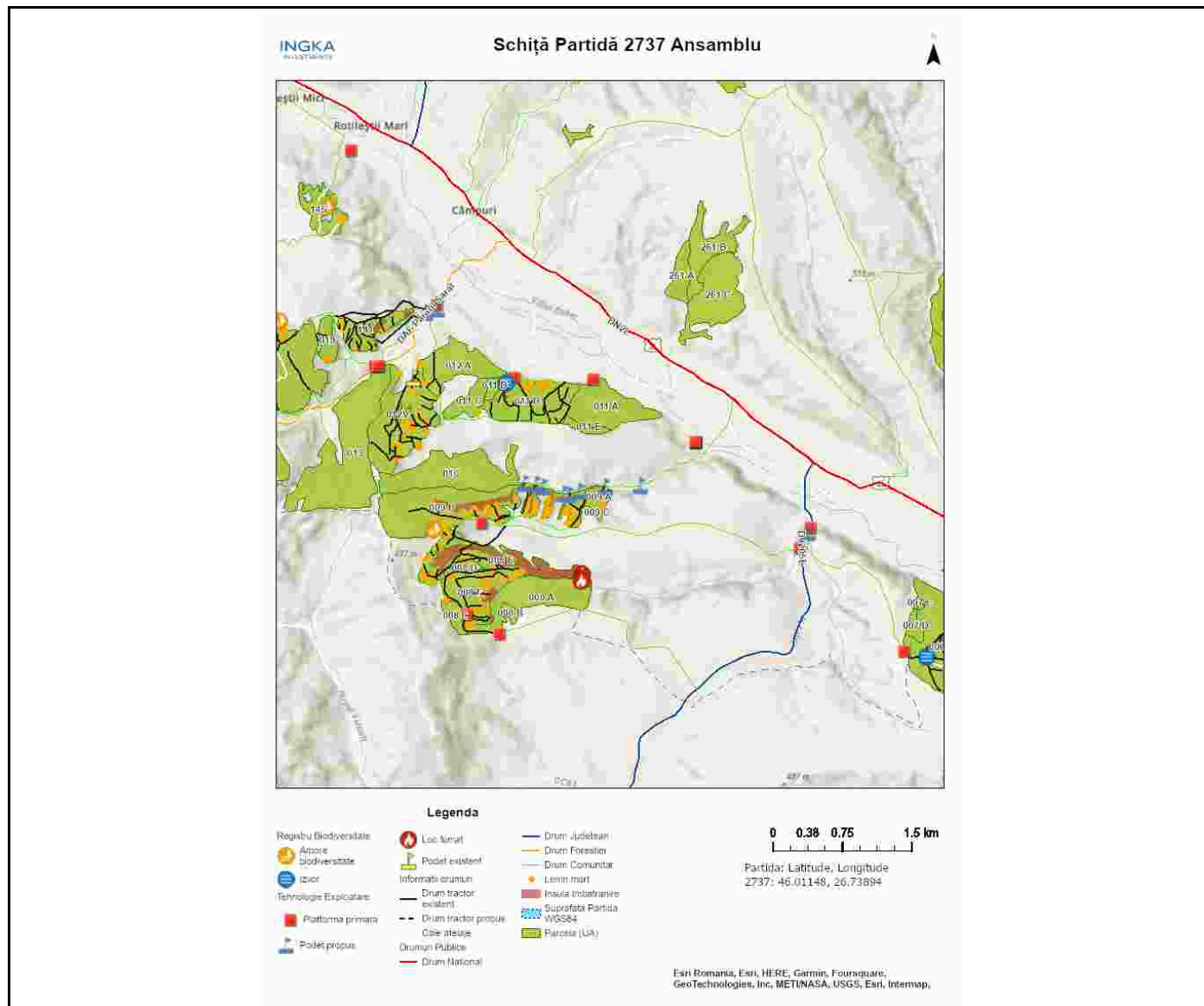

Întocmit: Ing. ALIN CHIVU

Anexă APV nr. 2737/2300125303750 P2737_UP5_ua14% Paraul SARAT

Localizare: U.P. V Campuri Panciu u.a. 14

A. Evaluarea impactului de mediu /social:

1. Proprietăți/amenajări speciale / în imediata vecinătate ce pot fi afectate în urma operațiunilor:DA

- obiectiv: Paduri private, pasuni private
- măsuri de evitare /diminuare a pagubelor: Pentru colectare se va utiliza traseul existent. Nu se va colecta material lemnos în perioadele cu precipitații abundente, precum și atunci când solul este moale de la precipitații sau dezgheț.
- proceduri de compensare a proprietarilor: Înțelegere între factorul afectat și beneficiarul masei lemnoase..

2. Situri cu semnificație culturală, ecologică, economică, religioasă sau spirituală pentru comunitățile locale: NU

- obiectiv: _____
- măsuri de evitare /diminuare a pagubelor: _____

3. Cursuri de apă ce urmează a fi afectate: NU

- Denumire pârâu: _____ lungime sector afectat: _____ lucrari hidrotehnice _____
- Măsuri de evitare/diminuare a impactului: _____
- Zona tampon (delimitare): _____
- Podețe de traversare(amplasament, detalii construcție): _____
- Restricționarea exploatărilor /colectării lemnului (perioada): _____
- Alte soluții tehnice: _____

4. Izvoare de apă necesar a fi protejate din zona parchetului:NU

Măsuri _____

5. Captări de apă potabilă/amenajari piscicole aflate în aval:NU

- obiectiv (denumire): _____
- măsuri de evitare /diminuare a pagubelor: _____
- proceduri de compensare a eventualelor pierderi: _____

6. Specii protejate*:NU Obiectiv protejat _____

- Măsuri minime de conservare /zona de conservare _____

7. Habitate marginale (zone umede, stâncării, grohotișuri, păduri ripariene) :NU / Obiectiv _____

- Măsuri de conservare _____

8. Păduri cu Valoare Ridicată de conservare:NU / Categoria VRC _____

- Măsuri de management _____

9. Reteaua de zone de conservare /zone reprezentative ale ecosistemelor naturale +10%":NU

- Măsuri de management: _____

10.a) Drumuri de colectare cu eroziune : NU

- Măsuri de management:

10.b) Drumuri cu pericol potențial de eroziune : DA

- Măsuri de management: Pentru prevenirea proceselor erozionale se vor lua masuri pentru evacuarea apelor in afara drumurilor de tractor, inclusiv prin amplasarea de obstacole (bolovani, fascine, piese de

lemn)

11. Pe suprafața parchetului s-a identificat și materializat: **(i)** un număr de **26** arbori pentru biodiversitate (lemn mort) - arborii pe picior nu vor fi doborâți dacă nu prezintă pericol din punct de vedere SSM (vezi *schița parchetului*) / **(ii)** un număr de "insule de îmbătrânire" delimitate prin Nu (nu se va recolta masa lemnoasă; se va evita amplasarea cailor de scos apropiat);

12. Pentru transportul materialului lemnos pe drumurile forestiere/publice trebuie aplicate următoarele restricții de rulare _____

- restricții de tonaj(alte restricții/observatii): Se va plăti taxa de drum către primăria Campuri. tronson drum: Pe toată lungimea orar: Tot timpul

13. Mențiuni speciale sub raport ecologic, social/turistic (arie protejată, zonă defavorizată, trasee turistice etc.):

Nu se va colecta material lemnos în perioadele cu precipitații abundente, precum și atunci când solul este moale de la precipitații sau dezgheț.

Soluții adoptate:

Resp. marcă Alin Chivu

Data: 05.12.2023

Validat R&C: BOGDAN BANICA