

## ACT DE PUNERE ÎN VALOARE

**Proprietar: INGKA INVESTMENTS FOREST ASSETS SRL**  
BARLAD USCARE 13, , Grad de accesibilitate: 251 - 500m

Data întocmirii	Nr. partidă	Nr.Sumal	Unitate de producție	District	Canton	Aprobat
13.12.2023	2743	23001253038 10	XXXIV Barlad	PODISUL MOLDOVEI	ALEXANDRU VLAHUTA	

Suprafața totală act.	Tratament	Natura produsului	Tehnologia de exploatare	Data inventarierii	Anul exploatării	Procedeul de inventariere	Ciocan rotund numărul	Ciocan pătrat numărul	Informații privind N.T.S.M.	Grupa de specii	Nr.de arbori	Vol. arbore	
0,90	Acc.II	ACCIDENTALE II	Sortimente si multipli de sortimente	08.12.2023	2024	Fir cu fir	VN-09-17		Stâncării pe Arbori putregăioși cu un volum de Iescării cu un volum de	ha 0 buc 0 mc 0 buc 0 mc	Rășinoase FAG Quercinee Diverse tari Diverse moi	0 0 76 0 0	0,00 0,00 0,43 0,00 0,00
										Total	76	0,43	

SPECIA	SORTARE DIMENSIONALĂ							Lemn lucru	Coajă	Lemn de foc		Volum brut
	G1	G2	G3	M1	M2	M3	L.S.			Total	VF	
Stejar penduculat (S)	0	1,51	0	1,18	1,22	0,75	0,3	4,96	1,38	26,33	1,84	32,67
<b>TOTAL</b>	<b>0</b>	<b>1,51</b>	<b>0</b>	<b>1,18</b>	<b>1,22</b>	<b>0,75</b>	<b>0,3</b>	<b>4,96</b>	<b>1,38</b>	<b>26,33</b>	<b>1,84</b>	<b>32,67</b>

U.A.	Suprafața ha	Vârsta ani	Panta G	Seminiș utilizabil				H.	Volum brut
				%	S.tot	Compoziție			
056 B	0,90	55	10,00	0,00	0	0	0	32,67	
<b>Total</b>	<b>0,90</b>			<b>0</b>	<b>0</b>			<b>32,67</b>	

U.A.	ST.s
056 B	32,67

U.A.	Specia	Diametre		Inalțimi		Vârsta	Vol. arb.	Nr. arb.	Creș tere	SORTARE DIMENSIONALĂ							Lemn lucru	Coajă	Lemn de foc		Volum brut
		dt	deg	ht	hc					G1	G2	G3	M1	M2	M3	L.S.			Total	VF	
056 B	ST.s	23,39	22,80	15,48	15,48	55	0,43	76		0	1,51	0	1,18	1,22	0,75	0,3	4,96	1,38	26,33	1,84	32,67
<b>Total U.A.</b>								<b>76</b>	<b>0</b>	<b>0</b>	<b>1,51</b>	<b>0</b>	<b>1,18</b>	<b>1,22</b>	<b>0,75</b>	<b>0,3</b>	<b>4,96</b>	<b>1,38</b>	<b>26,33</b>	<b>1,84</b>	<b>32,67</b>
<b>Total general U.A.</b>								<b>76</b>	<b>0</b>	<b>0</b>	<b>1,51</b>	<b>0</b>	<b>1,18</b>	<b>1,22</b>	<b>0,75</b>	<b>0,3</b>	<b>4,96</b>	<b>1,38</b>	<b>26,33</b>	<b>1,84</b>	<b>32,67</b>

Sef Ocol  
Panait Ion

Birou Fond Forestier,  
COSTEL RADUCAN

Verificat,

Proprietar: INGKA INVESTMENTS FOREST ASSETS SRL

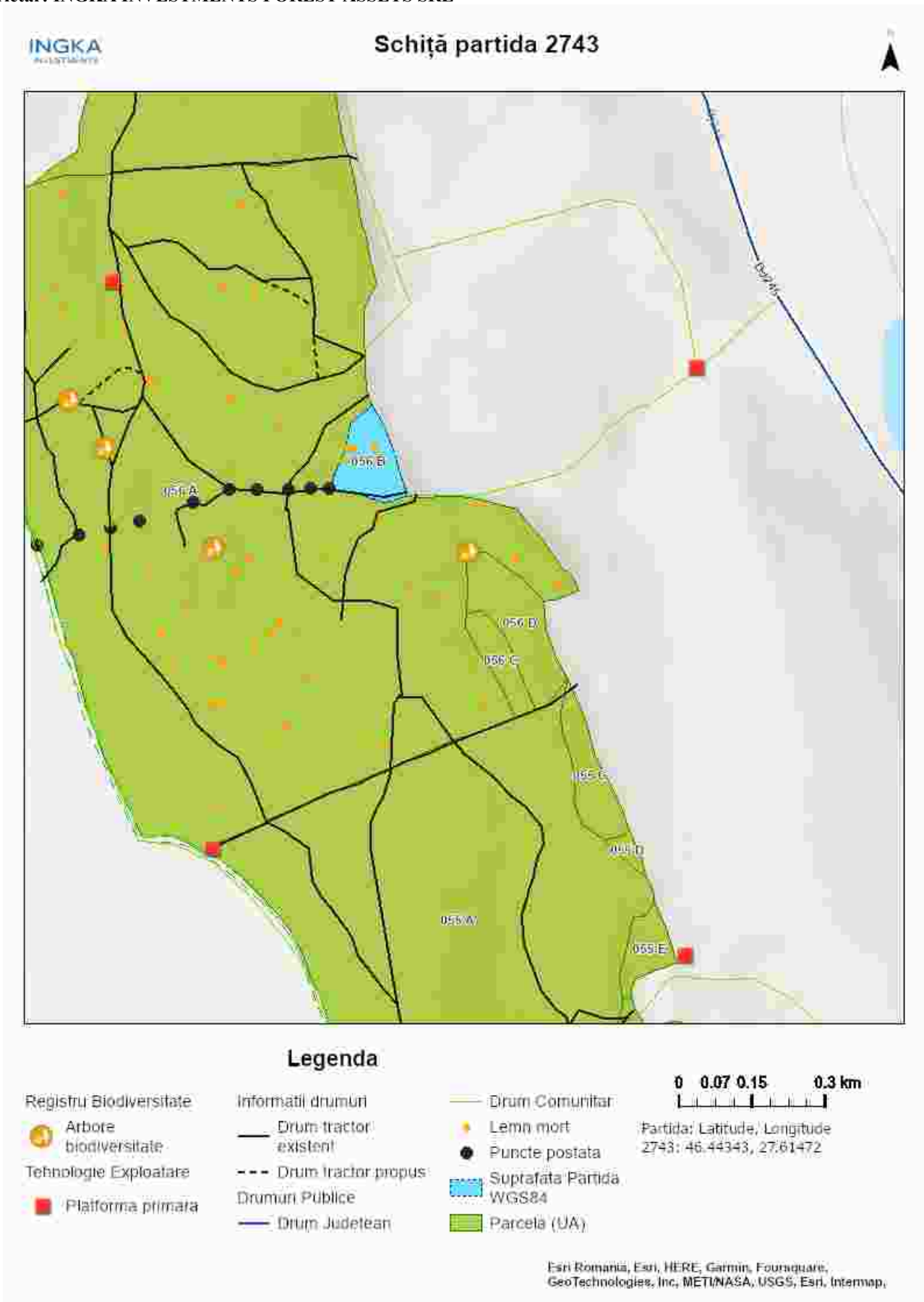

Întocmit: Ing. Bunghez Stefan Mugurel

# SCHIȚA DE ANSAMBLU



Întocmit: Ing. STEFAN BUNGHEZ

## **Anexă APV nr. 2743/2300125303810 BARLAD USCARE 13**

Localizare: U.P. XXXIV Barlad u.a. 56 B

### **A. Evaluarea impactului de mediu /social:**

#### **1. Proprietăți/amenajări speciale / în imediata vecinătate ce pot fi afectate în urma operațiunilor:DA**

- obiectiv: Terenuri arabile limitrof parchetului
- măsuri de evitare /diminuare a pagubelor: Se va evita doborarea arborilor in afara fondului forestier
- proceduri de compensare a proprietarilor: Intelegerea intre factorul afectat si beneficiarul masei lemnoase

#### **2. Situri cu semnificație culturală, ecologică, economică, religioasă sau spirituală pentru comunitățile locale: NU**

- obiectiv: \_\_\_\_\_
- măsuri de evitare /diminuare a pagubelor: \_\_\_\_\_

#### **3. Cursuri de apă ce urmează a fi afectate: NU**

- Denumire pârâu: \_\_\_\_\_ lungime sector afectat: \_\_\_\_\_ lucrari hidrotehnice \_\_\_\_\_
- Măsuri de evitare/diminuare a impactului: \_\_\_\_\_
- Zona tampon (delimitare): \_\_\_\_\_
- Podețe de traversare(amplasament, detalii construcție): \_\_\_\_\_
- Restricționarea exploatărilor /colectării lemnului (perioada): \_\_\_\_\_
- Alte soluții tehnice: \_\_\_\_\_

#### **4. Izvoare de apă necesar a fi protejate din zona parchetului:NU**

Măsuri \_\_\_\_\_

#### **5. Captări de apă potabilă/amenajari piscicole aflate în aval:NU**

- obiectiv (denumire): \_\_\_\_\_
- măsuri de evitare /diminuare a pagubelor: \_\_\_\_\_
- proceduri de compensare a eventualelor pierderi: \_\_\_\_\_

#### **6. Specii protejate\*:NU Obiectiv protejat \_\_\_\_\_**

- Măsuri minime de conservare /zona de conservare \_\_\_\_\_

#### **7. Habitate marginale (zone umede, stâncării, grohotișuri, păduri ripariene) :NU / Obiectiv \_\_\_\_\_**

- Măsuri de conservare \_\_\_\_\_

#### **8. Păduri cu Valoare Ridicată de conservare:NU / Categoria VRC \_\_\_\_\_**

- Măsuri de management \_\_\_\_\_

#### **9. Reteaua de zone de conservare /zone reprezentative ale ecosistemelor naturale +10%":NU**

- Măsuri de management: \_\_\_\_\_

#### **10.a) Drumuri de colectare cu eroziune : NU**

- Măsuri de management:

#### **10.b) Drumuri cu pericol potențial de eroziune : NU**

- Măsuri de management:

**11. Pe suprafața parchetului s-a identificat și materializat: (i) un număr de 5 arbori pentru biodiversitate (lemn mort) - arborii pe picior nu vor fi doborâți dacă nu prezintă pericol din punct de vedere SSM (vezi schița parchetului) / (ii) un număr de "insule de îmbătrânire" delimitate prin Nu (nu se va recolta masa**

lemnosa; se va evita amplasarea cailor de scos apropiat);

**12.** Pentru transportul materialului lemnos pe drumurile forestiere/publice trebuie aplicate următoarele restricții de rulare \_\_\_\_\_

- restricții de tonaj(alte restricții/observatii): Nu se va transporta material lemnos pe drumurile de pamant in perioada cand solul este moale tronson drum: Drumurile de pamant orar: Cand sunt precipitatii si solul este moale

**13.** Mențiuni speciale sub raport ecologic, social/turistic (arie protejată, zonă defavorizată, trasee turistice etc.):

In cazul in care cuibul din 56A, care este inactiv la data punerii in valoare, va fi ocupat la inceput sau pe perioada exploatarii forestiere, se vor adapta masurile de protectie.

Soluții adoptate: Parchetul este accesibilizat pentru a putea fi exploatat cu tractoare forestiere

Resp. marcare Stefan Bunghez

Data: 27.12.2023

Validat R&C: BOGDAN BANICA