

## ACT DE PUNERE ÎN VALOARE

Proprietar: INGKA INVESTMENTS FOREST ASSETS SRL  
USCARE TORCESTI 14, , Grad de accesibilitate: 251 - 500m

Data întocmirii	Nr. partidă	Nr.Sumal	Unitate de producție	District	Canton	Aprobat
25.01.2024	2784	24001253002 00	II Galati	POIANA CRISTEI - IVESTI	TORCESTI - SALCIA CONDRE	

		Informații privind N.T.S.M.	Grupa de specii	Nr.de arbori	Vol. arbore
Suprafața totală act.	13,80	Stâncării pe	ha	0	0,00
Tratament	Acc.I	Arbori putregăioși	17 buc	0	0,00
Natura produsului	ACCIDENTALE I	cu un volum de	6,91 mc	487	1,42
Tehnologia de exploatare	Sortimente si multipli de sortimente	Iescării	0 buc	353	0,25
Data inventarierii	25.01.2024	cu un volum de	0 mc	60	0,66
Anul exploatării	2024				
Procedeul de inventariere	Fir cu fir				
Ciocan rotund numărul	VN0904			Total	900
Ciocan pătrat numărul					0,91

SPECIA	SORTARE DIMENSIONALĂ							Lemn lucru	Coajă	Lemn de foc		Volum brut
	G1	G2	G3	M1	M2	M3	L.S.			Total	VF	
Stejar pedunculat (L)	31,53	85,08	0	12,54	5,91	2,34	0,49	137,89	28,33	526,35	75,51	692,57
Artar tataresc	0	0	0	0,01	0,04	0,05	0,03	0,13	0,02	0,89	0,17	1,04
Frasin comun	0,18	0,67	0	0,37	0,54	0,38	0,18	2,32	0,49	14,75	1,06	17,56
Jugastru	0,31	3,64	0	1,49	1,96	1,43	1,13	9,96	1,5	58,56	6,04	70,02
Tei	0,53	2,17	0	0,8	0,74	0,45	0,18	4,87	1,15	33,79	2,43	39,81
<b>TOTAL</b>	<b>32,55</b>	<b>91,56</b>	<b>0</b>	<b>15,21</b>	<b>9,19</b>	<b>4,65</b>	<b>2,01</b>	<b>155,17</b>	<b>31,49</b>	<b>634,34</b>	<b>85,21</b>	<b>821,00</b>

U.A.	Suprafața ha	Vârsta ani	Panta G	Seminiș utilizabil				Volum brut
				%	S.tot	Compoziție		
217 A	13,80	85	0,00	0,00	0	0	0	821
<b>Total</b>	<b>13,80</b>				<b>0</b>			<b>821</b>

U.A.	ST.1	AR	FR	JU	TE	Total
217 A	692,57	1,04	17,56	70,02	39,81	<b>821,00</b>

U.A.	Specia	Diametre		Inalțimi		Vârsta	Vol. arb.	Nr. arb.	Creș tere	SORTARE DIMENSIONALĂ							Lemn lucru	Coajă	Lemn de foc		Volum brut	
		dt	deg	ht	hc					G1	G2	G3	M1	M2	M3	L.S.			Total	VF		
217 A	ST.1	38,59	39,03	19,77	19,77	85	1,42	487		31,53	85,08	0	12,54	5,91	2,34	0,49	137,89	28,33	526,35	75,51	692,57	
217 A	AR	17,00	17,00	7,75	7,75	85	0,13	8		0	0	0	0,01	0,04	0,05	0,03	0,13	0,02	0,89	0,17	1,04	
217 A	FR	22,87	21,63	13,70	13,70	85	0,38	46		0,18	0,67	0	0,37	0,54	0,38	0,18	2,32	0,49	14,75	1,06	17,56	
217 A	JU	19,37	20,24	11,36	11,36	85	0,23	299		0,31	3,64	0	1,49	1,96	1,43	1,13	9,96	1,5	58,56	6,04	70,02	
217 A	TE	28,30	27,26	15,59	15,59	85	0,66	60		0,53	2,17	0	0,8	0,74	0,45	0,18	4,87	1,15	33,79	2,43	39,81	
<b>Total U.A.</b>									<b>900</b>	<b>0</b>	<b>32,55</b>	<b>91,56</b>	<b>0</b>	<b>15,21</b>	<b>9,19</b>	<b>4,65</b>	<b>2,01</b>	<b>155,17</b>	<b>31,49</b>	<b>634,34</b>	<b>85,21</b>	<b>821,00</b>
<b>Total general U.A.</b>									<b>900</b>	<b>0</b>	<b>32,55</b>	<b>91,56</b>	<b>0</b>	<b>15,21</b>	<b>9,19</b>	<b>4,65</b>	<b>2,01</b>	<b>155,17</b>	<b>31,49</b>	<b>634,34</b>	<b>85,21</b>	<b>821,00</b>

Sef Ocol  
Panait Ion

Birou Fond Forestier,  
COSTEL RADUCAN

Verificat,

Proprietar: INGKA INVESTMENTS FOREST ASSETS SRL



### Schiță Partidă 2784

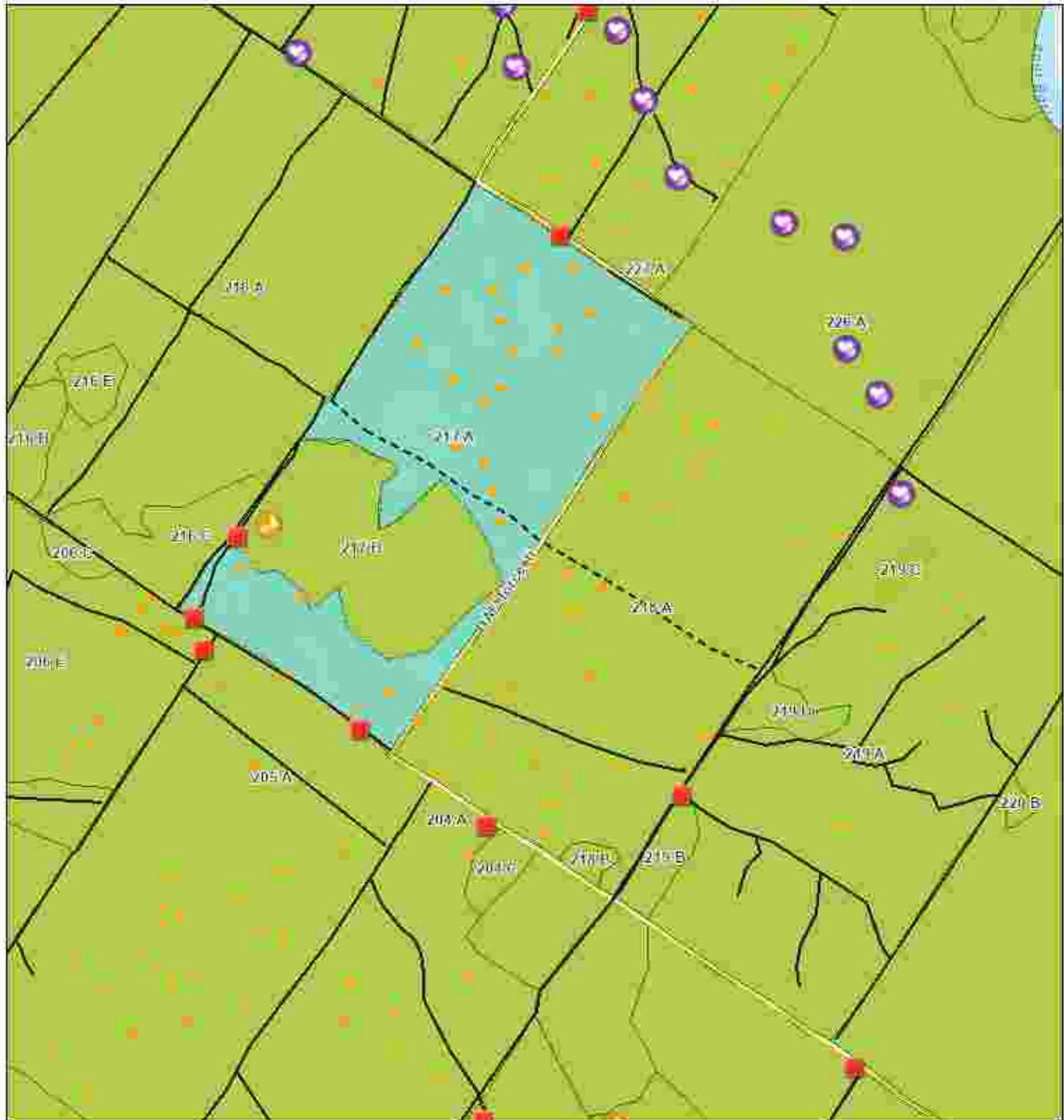

#### Legenda

##### Registru Biodiversitate

- Arbore biodiversitate
- Exemplare flora

##### Tehnologie Exploatare

- Platforma primara

##### Informatii drumuri

- Drum tractor existent
- Drum tractor propus

##### Drumuri Publice

- Drum Forestier
- Lemn mort
- Suprafata Partida WGS84
- Parcela (UA)

0 0.07 0.15 0.3 km

Partida: Latitude, Longitude  
2784: 45.68484, 27.47637

Esri, Intermap, NASA, NGA, USGS, Esri Romania, Esri, TomTom, Garmin, Foursquare, GeoTechnologies, Inc, METI

Întocmit: Ing. SILVIU TICU

# SCHIȚA DE ANSAMBLU

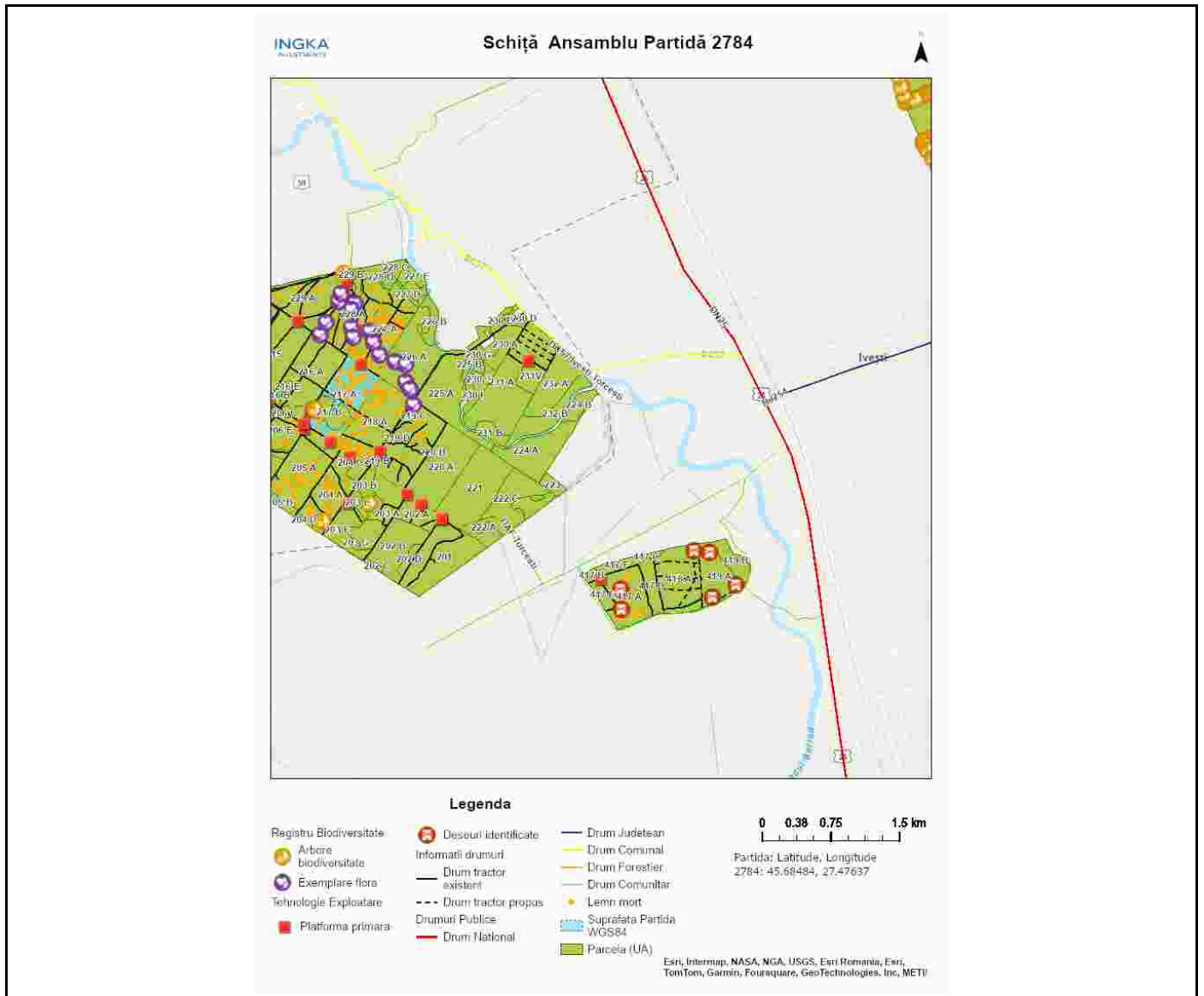

Întocmit: Ing. SILVIU TICU

## **Anexă APV nr. 2784/2400125300200 USCARE TORCESTI 14**

Localizare: U.P. II Galati u.a. 217 A

### **A. Evaluarea impactului de mediu /social:**

#### **1. Proprietăți/amenajări speciale / în imediata vecinătate ce pot fi afectate în urma operațiunilor:NU**

- obiectiv: \_\_\_\_\_
- măsuri de evitare /diminuare a pagubelor: \_\_\_\_\_
- proceduri de compensare a proprietarilor: \_\_\_\_\_

#### **2. Situri cu semnificație culturală, ecologică, economică, religioasă sau spirituală pentru comunitățile locale: NU**

- obiectiv: \_\_\_\_\_
- măsuri de evitare /diminuare a pagubelor: \_\_\_\_\_

#### **3. Cursuri de apă ce urmează a fi afectate: NU**

- Denumire pârâu: \_\_\_\_\_ lungime sector afectat: \_\_\_\_\_ lucrari hidrotehnice \_\_\_\_\_
- Măsuri de evitare/diminuare a impactului: \_\_\_\_\_
- Zona tampon (delimitare): \_\_\_\_\_
- Podețe de traversare(amplasament, detalii construcție): \_\_\_\_\_
- Restricționarea exploatărilor /colectării lemnului (perioada): \_\_\_\_\_
- Alte soluții tehnice: \_\_\_\_\_

#### **4. Izvoare de apă necesar a fi protejate din zona parchetului:NU**

Măsuri \_\_\_\_\_

#### **5. Captări de apă potabilă/amenajari piscicole aflate în aval:NU**

- obiectiv (denumire): \_\_\_\_\_
- măsuri de evitare /diminuare a pagubelor: \_\_\_\_\_
- proceduri de compensare a eventualelor pierderi: \_\_\_\_\_

#### **6. Specii protejate\*:NU Obiectiv protejat \_\_\_\_\_**

- Măsuri minime de conservare /zona de conservare \_\_\_\_\_

#### **7. Habitate marginale (zone umede, stâncării, grohotișuri, păduri ripariene) :NU / Obiectiv \_\_\_\_\_**

- Măsuri de conservare \_\_\_\_\_

#### **8. Păduri cu Valoare Ridicată de conservare:NU / Categoria VRC \_\_\_\_\_**

- Măsuri de management \_\_\_\_\_

#### **9. Reteaua de zone de conservare /zone reprezentative ale ecosistemelor naturale +10%":NU**

- Măsuri de management: \_\_\_\_\_

#### **10.a) Drumuri de colectare cu eroziune : NU**

- Măsuri de management:

#### **10.b) Drumuri cu pericol potențial de eroziune : NU**

- Măsuri de management:

**11.** Pe suprafața parchetului s-a identificat și materializat: **(i)** un număr de **26** arbori pentru biodiversitate (lemn mort) - arborii pe picior nu vor fi doborâți dacă nu prezintă pericol din punct de vedere SSM (vezi *schița parchetului*) / **(ii)** un număr de "insule de îmbătrânire" delimitate prin - (nu se va recolta masa lemnoasă; se va evita amplasarea cailor de scos apropiat);

**12.** Pentru transportul materialului lemnos pe drumurile forestiere/publice trebuie aplicate următoarele restricții de rulare \_\_\_\_\_

- restricții de tonaj(alte restricții/observatii): \_\_\_\_\_ tronson drum: \_\_\_\_\_ orar: \_\_\_\_\_

**13.** Mențiuni speciale sub raport ecologic, social/turistic (arie protejată, zonă defavorizată, trasee turistice etc.):

Se va curata parchetul de resturi exploatare-gramezi craci, in eventualitatea unui viitor an fructificatie la stejar.

Soluții adoptate: Se vor respecta eventualele, solicitari ale reprez. uat Umbraresti in ceea ce priveste circulatia auto/restrictii tonaj/ perioade in care transportul este interzis

Resp. marcare Silviu Ticu

Data: 30.01.2024

Validat R&C: BOGDAN BANICA