

ACT DE PUNERE ÎN VALOARE

Proprietar: INGKA INVESTMENTS FOREST ASSETS SRL
USCARE TORCESTI 15, , Grad de accesibilitate: 501 - 1000m

Data întocmirii	Nr. partidă	Nr.Sumal	Unitate de producție	District	Canton	Aprobat
19.02.2024	2812	24001253004 80	II Galati	POIANA CRISTEI - IVESTI	TORCESTI - SALCIA CONDRE	

		Informații privind N.T.S.M.	Grupa de specii	Nr.de arbori	Vol. arbore
Suprafața totală act.	17,60				
Tratament	Acc.I				
Natura produsului	ACCIDENTALE I	Stâncării pe	Rășinoase	0	0,00
Tehnologia de exploatare	Sortimente si multipli de sortimente	Arbori putregăioși	FAG	0	0,00
Data inventarierii	19.02.2024	cu un volum de	Quercinee	440	2,30
Anul exploatării	2024	Iescării	Diverse tari	319	0,46
Procedeul de inventariere	Fir cu fir	cu un volum de	Diverse moi	0	0,00
Ciocan rotund numărul	VN-09-05				
Ciocan pătrat numărul			Total	759	1,53

SPECIA	SORTARE DIMENSIONALĂ							Lemn lucru	Coajă	Lemn de foc		Volum brut
	G1	G2	G3	M1	M2	M3	L.S.			Total	VF	
Stejar pedunculat (L)	132,38	71,03	0	9,48	4,59	1,76	0,48	219,72	39,01	752,56	106,19	1011,29
Frasin comun	0	5,03	0	0,76	0,51	0,54	0,3	7,14	1,45	19,54	1,53	28,13
Jugastru	0,3	3,03	0	1,09	0,96	0,49	0,24	6,11	0,88	37,17	2,9	44,16
Salcam	0	0,03	0	0,03	0,03	0,06	0,03	0,18	0,06	1,37	0,14	1,61
Ulm	0,62	7,76	0	2,31	1,43	0,77	0,18	13,07	2,66	57,73	2,64	73,46
TOTAL	133,30	86,88	0	13,67	7,52	3,62	1,23	246,22	44,06	868,37	113,40	1158,65

U.A.	Suprafața ha	Vârsta ani	Panta G	Semințis utilizabil				H.	Volum brut
				%	S.tot	Compoziție			
207 A	17,60	80	0.00	0.00	0	0	0	1158,65	
Total	17,60				0			1158,65	

U.A.	ST.1	FR	JU	SC	UL	Total
207 A	011,29	28,13	44,16	1,61	73,46	158,65

U.A.	Specia	Diametre		Înălțimi		Vârsta	Vol. arb.	Nr. arb.	Creștere	SORTARE DIMENSIONALĂ							Lemn lucru	Coajă	Lemn de foc		Volum brut
		dt	dcg	ht	hc					G1	G2	G3	M1	M2	M3	L.S.			Total	VF	
207 A	ST.1	46,15	46,13	19,48	19,48	80	2,30	440		132,38	71,03	0	9,48	4,59	1,76	0,48	219,72	39,01	752,56	106,19	1011,29
207 A	FR	22,17	22,55	15,51	15,51	80	0,48	59		0	5,03	0	0,76	0,51	0,54	0,3	7,14	1,45	19,54	1,53	28,13
207 A	JU	23,68	23,15	12,63	12,63	80	0,37	119		0,3	3,03	0	1,09	0,96	0,49	0,24	6,11	0,88	37,17	2,9	44,16
207 A	SC	20,29	20,29	13,57	13,57	80	0,23	7		0	0,03	0	0,03	0,03	0,06	0,03	0,18	0,06	1,37	0,14	1,61
207 A	UL	27,52	27,76	14,20	14,20	80	0,55	134		0,62	7,76	0	2,31	1,43	0,77	0,18	13,07	2,66	57,73	2,64	73,46
Total U.A.								759	0	133,3	86,88	0	13,67	7,52	3,62	1,23	246,2	44,06	868,3	113,4	1158,65
Total general U.A.								759	0	133,3	86,88	0	13,67	7,52	3,62	1,23	246,2	44,06	868,3	113,4	1158,65

Sef Ocol
Panait Ion

Birou Fond Forestier,
COSTEL RADUCAN

Verificat,

Proprietar: INGKA INVESTMENTS FOREST ASSETS SRL

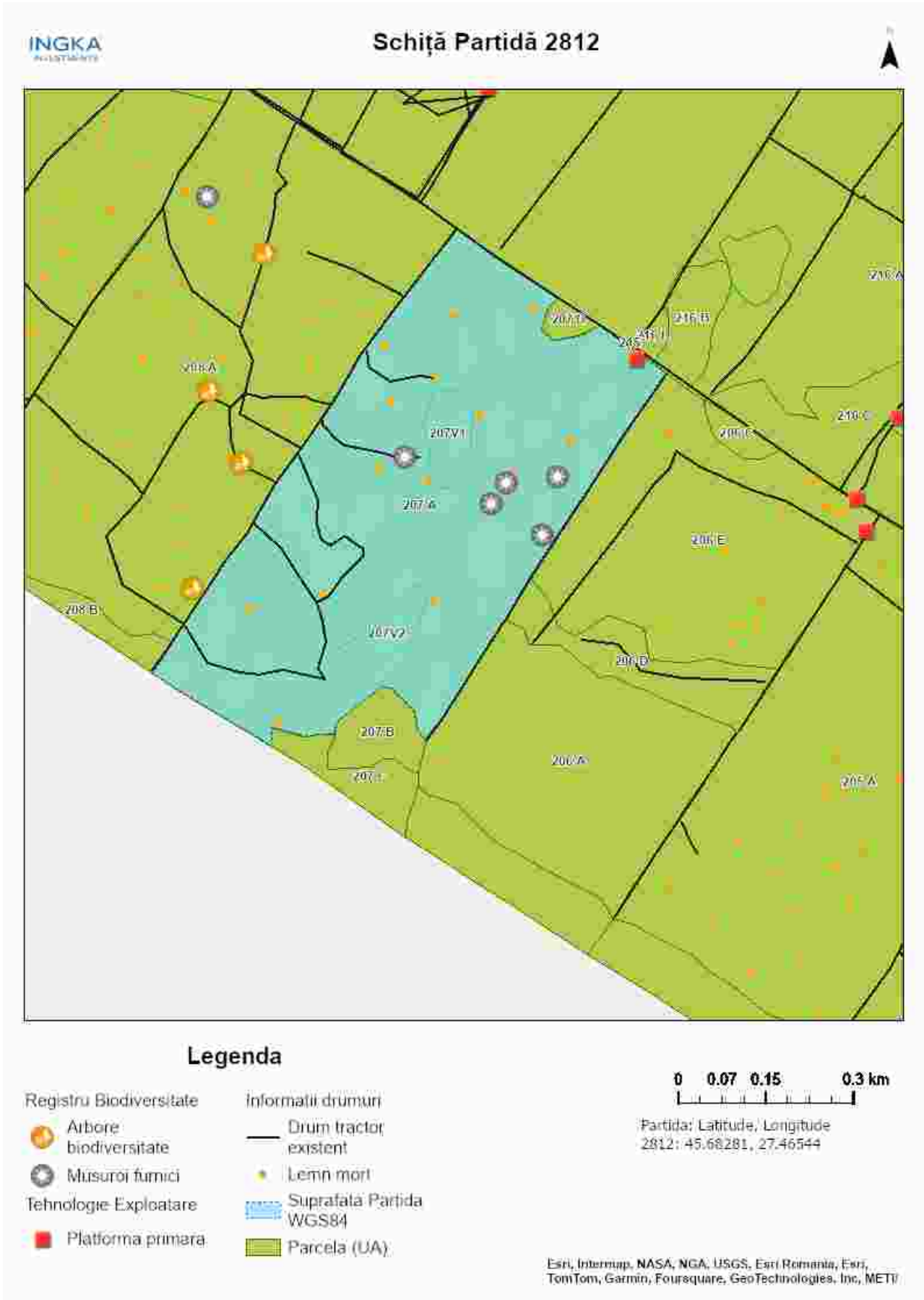

Întocmit: Ing. PAUL DIMA

SCHIȚA DE ANSAMBLU

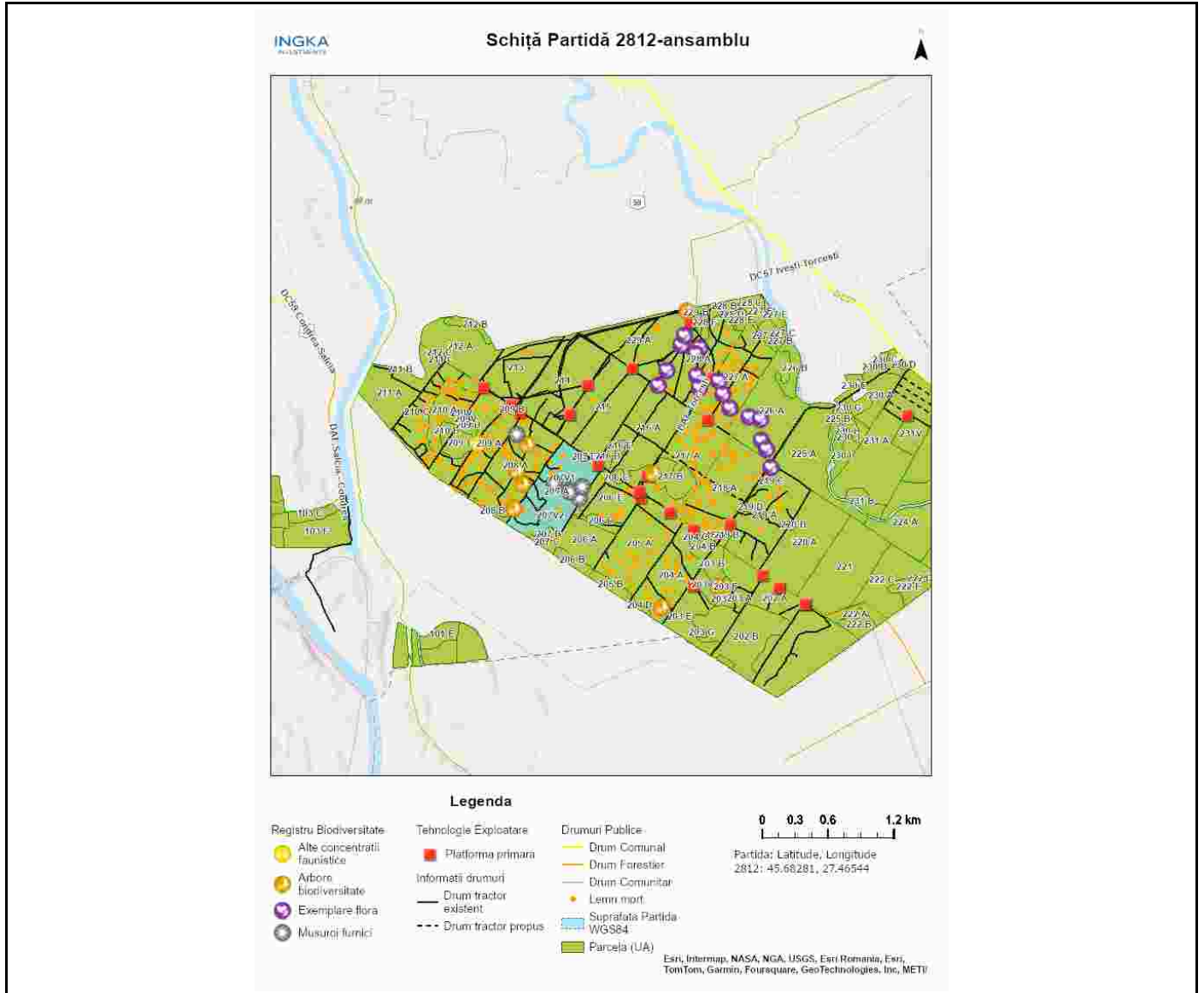

Întocmit: Ing. PAUL DIMA

Anexă APV nr. 2812/2400125300480 USCARE TORCESTI 15

Localizare: U.P. II Galati u.a. 207 A

A. Evaluarea impactului de mediu /social:

1. Proprietăți/amenajări speciale / în imediata vecinătate ce pot fi afectate în urma operațiunilor:NU

- obiectiv: _____
- măsuri de evitare /diminuare a pagubelor: _____
- proceduri de compensare a proprietarilor: _____

2. Situri cu semnificație culturală, ecologică, economică, religioasă sau spirituală pentru comunitățile locale: NU

- obiectiv: _____
- măsuri de evitare /diminuare a pagubelor: _____

3. Cursuri de apă ce urmează a fi afectate: NU

- Denumire pârâu: _____ lungime sector afectat: _____ lucrari hidrotehnice _____
- Măsuri de evitare/diminuare a impactului: _____
- Zona tampon (delimitare): _____
- Podețe de traversare(amplasament, detalii construcție): _____
- Restricționarea exploatărilor /colectării lemnului (perioada): _____
- Alte soluții tehnice: _____

4. Izvoare de apă necesar a fi protejate din zona parchetului:NU

Măsuri _____

5. Captări de apă potabilă/amenajari piscicole aflate în aval:NU

- obiectiv (denumire): _____
- măsuri de evitare /diminuare a pagubelor: _____
- proceduri de compensare a eventualelor pierderi: _____

6. Specii protejate*:NU Obiectiv protejat _____

- Măsuri minime de conservare /zona de conservare _____

7. Habitate marginale (zone umede, stâncării, grohotișuri, păduri ripariene) :NU / Obiectiv _____

- Măsuri de conservare _____

8. Păduri cu Valoare Ridicată de conservare:NU / Categoria VRC _____

- Măsuri de management _____

9. Reteaua de zone de conservare /zone reprezentative ale ecosistemelor naturale +10%":NU

- Măsuri de management: _____

10.a) Drumuri de colectare cu eroziune : NU

- Măsuri de management:

10.b) Drumuri cu pericol potențial de eroziune : NU

- Măsuri de management:

11. Pe suprafața parchetului s-a identificat și materializat: (i) un număr de **20** arbori pentru biodiversitate (lemn mort) - arborii pe picior nu vor fi doborâți dacă nu prezintă pericol din punct de vedere SSM (vezi schița parchetului) / (ii) un număr de "insule de îmbătrânire" delimitate prin _____ (nu se va recolta masa lemnoasă; se va evita amplasarea cailor de scos apropiat);

12. Pentru transportul materialului lemnos pe drumurile forestiere/publice trebuie aplicate următoarele restricții de rulare _____

- restricții de tonaj(alte restricții/observatii): _____ tronson drum: _____ orar: _____

13. Mențiuni speciale sub raport ecologic, social/turistic (arie protejată, zonă defavorizată, trasee turistice etc.):

-

Soluții adoptate: -

Resp. marcare Paul Dima

Data: 19.02.2024

Validat R&C: BOGDAN BANICA