

## ACT DE PUNERE ÎN VALOARE

Proprietar: INGKA INVESTMENTS FOREST ASSETS SRL  
BARLAD 2 USCARE 2, , Grad de accesibilitate: 501 - 1000m

Data întocmirii	Nr. partidă	Nr.Sumal	Unitate de producție	District	Canton	Aprobat
21.02.2024	2819	24001253005 50	XXI Barlad 2	PODISUL MOLDOVEI	POGANA	

		Informații privind N.T.S.M.	Grupa de specii	Nr.de arbori	Vol. arbore
Suprafața totală act.	26,40	Stâncării pe ha	Rășinoase FAG Quercinee Diverse tari Diverse moi	0	0,00
Tratament	Acc.I	Arbori putregăioși 57 buc		726	1,14
Natura produsului	ACCIDENTALE I	cu un volum de 45,05 mc		12	2,80
Tehnologia de exploatare	Sortimente si multipli de sortimente	Iescării 1 buc		318	0,40
Data inventarierii	20.02.2024	cu un volum de 1,13 mc		3	0,90
Anul exploatării	2024		Total	1059	0,94
Procedeeul de inventariere	Fir cu fir				
Ciocan rotund numărul	VN-09-17				
Ciocan pătrat numărul					

SPECIA	SORTARE DIMENSIONALĂ							Lemn lucru	Coajă	Lemn de foc		Volum brut
	G1	G2	G3	M1	M2	M3	L.S.			Total	VF	
Fag	29,84	82,55	0	11,48	6,79	2,78	0,33	133,77	7,52	687,12	50,86	828,41
Gorun (L)	2,47	1,78	0	0,16	0,05	0,01	0	4,47	0,6	28,5	1,48	33,57
Carpen	0,16	5,28	0	3,49	3,54	2,33	1,45	16,25	1,46	92,63	8,57	110,34
Frasin comun	0,1	0,15	0	0,02	0,01	0	0	0,28	0,05	1,81	0,09	2,14
Jugastru	0	1,08	0	0,24	0,32	0,11	0,04	1,79	0,26	11,31	0,84	13,36
Sorb	0	0,04	0	0,02	0,01	0,01	0	0,08	0,01	0,44	0,03	0,53
Plop tremurator	0	1,05	0	0,23	0,11	0,03	0	1,42	0,19	1,08	0,2	2,69
Tei	0	0	0	0	0	0	0	0	0	0	0	0
<b>TOTAL</b>	<b>32,57</b>	<b>91,93</b>	<b>0</b>	<b>15,64</b>	<b>10,83</b>	<b>5,27</b>	<b>1,82</b>	<b>158,06</b>	<b>10,09</b>	<b>822,89</b>	<b>62,07</b>	<b>991,04</b>

U.A.	Suprafața ha	Vârsta ani	Panta G	Semințis utilizabil			H.	Volum brut
				%	S.tot	Compoziție		
024 A	26,40	110	8.00	60.00	15,8	10Fa	0,7	991,04
<b>Total</b>	<b>26,40</b>				<b>15,8</b>			<b>991,04</b>

U.A.	FA	GO.1	CA	FR	JU	SB	PLT	TE	Total
024 A	828,41	33,57	110,34	2,14	13,36	0,53	2,69	0	991,04

U.A.	Specia	Diametre		Inalțimi		Vârsta	Vol. arb.	Nr. arb.	Creștere	SORTARE DIMENSIONALĂ							Lemn lucru	Coajă	Lemn de foc		Volum brut	
		dt	deg	ht	hc					G1	G2	G3	M1	M2	M3	L.S.			Total	VF		
024 A	FA	36,52	37,07	19,42	19,42	110	1,14	726		29,84	82,55	0	11,48	6,79	2,78	0,33	133,77	7,52	687,12	50,86	828,41	
024 A	GO.1	52,33	52,33	23,92	23,92	110	2,80	12		2,47	1,78	0	0,16	0,05	0,01	0	4,47	0,6	28,5	1,48	33,57	
024 A	CA	23,16	23,68	13,60	13,60	110	0,39	286		0,16	5,28	0	3,49	3,54	2,33	1,45	16,25	1,46	92,63	8,57	110,34	
024 A	FR	48,00	48,00	22,00	22,00	110	2,14	1		0,1	0,15	0	0,02	0,01	0	0	0,28	0,05	1,81	0,09	2,14	
024 A	JU	25,13	25,76	15,08	15,08	110	0,45	30		0	1,08	0	0,24	0,32	0,11	0,04	1,79	0,26	11,31	0,84	13,36	
024 A	SB	30,00	30,00	17,00	17,00	110	0,53	1		0	0,04	0	0,02	0,01	0,01	0	0,08	0,01	0,44	0,03	0,53	
024 A	PLT	32,67	32,67	20,00	20,00	110	0,90	3		0	1,05	0	0,23	0,11	0,03	0	1,42	0,19	1,08	0,2	2,69	
024 A	TE	0,00	0,00	0,00	0,00	110	0,00	0		0	0	0	0	0	0	0	0	0	0	0	0	0
<b>Total U.A.</b>								<b>1059</b>	<b>0</b>	<b>32,57</b>	<b>91,93</b>	<b>0</b>	<b>15,64</b>	<b>10,83</b>	<b>5,27</b>	<b>1,82</b>	<b>158,06</b>	<b>10,09</b>	<b>822,89</b>	<b>62,07</b>	<b>991,04</b>	
<b>Total general U.A.</b>								<b>1059</b>	<b>0</b>	<b>32,57</b>	<b>91,93</b>	<b>0</b>	<b>15,64</b>	<b>10,83</b>	<b>5,27</b>	<b>1,82</b>	<b>158,06</b>	<b>10,09</b>	<b>822,89</b>	<b>62,07</b>	<b>991,04</b>	

Sef Ocol  
Panait Ion

Birou Fond Forestier,  
COSTEL RADUCAN

Verificat,

Proprietar: INGKA INVESTMENTS FOREST ASSETS SRL

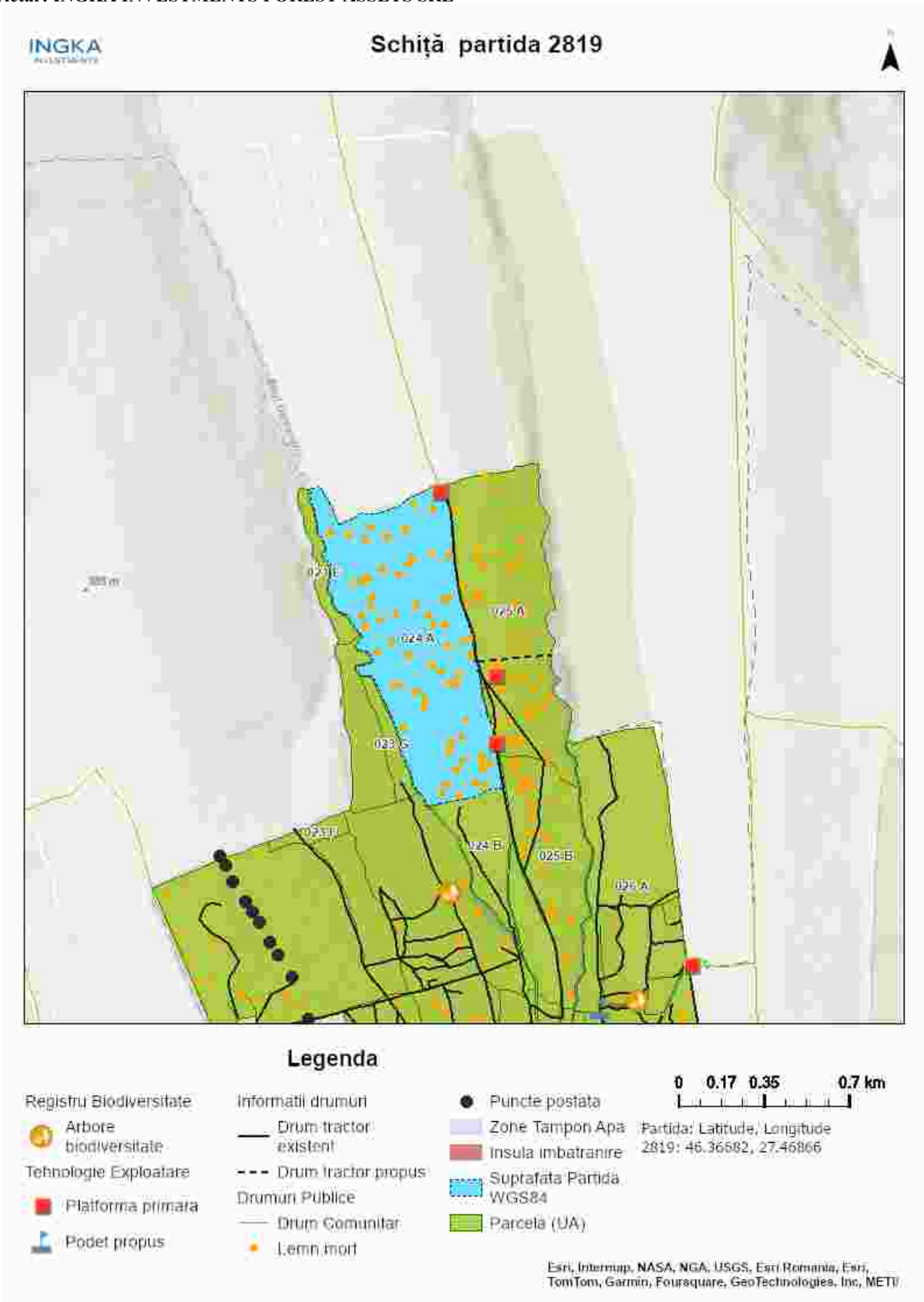

Întocmit: Ing. Bunghez Stefan Mugurel

# SCHIȚA DE ANSAMBLU

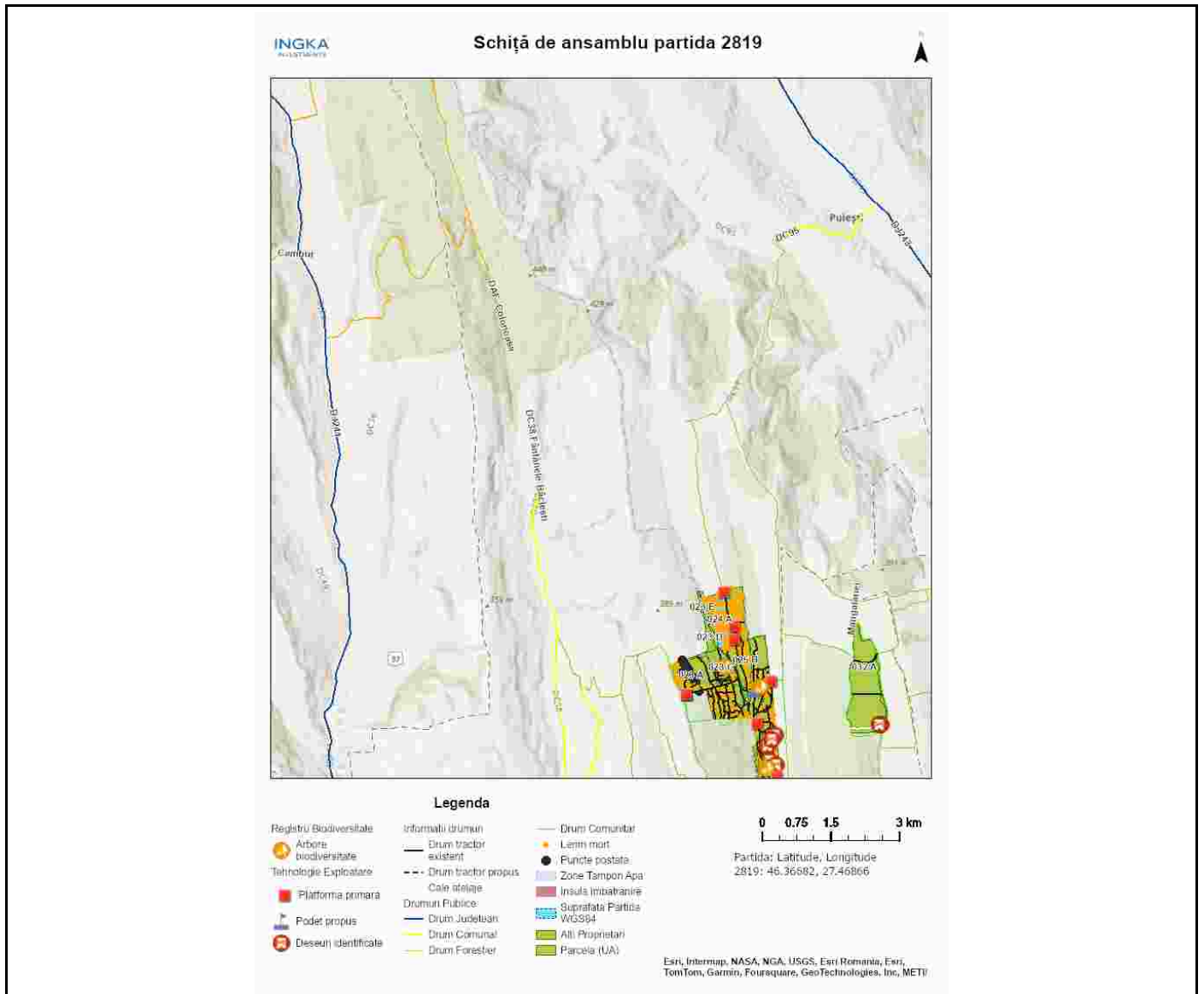

Întocmit: Ing. STEFAN BUNGHEZ

## **Anexă APV nr. 2819/2400125300550 BARLAD 2 USCARE 2**

Localizare: U.P. XXI Barlad 2 u.a. 24 A

### **A. Evaluarea impactului de mediu /social:**

#### **1. Proprietăți/amenajări speciale / în imediata vecinătate ce pot fi afectate în urma operațiunilor:NU**

- obiectiv: \_\_\_\_\_
- măsuri de evitare /diminuare a pagubelor: \_\_\_\_\_
- proceduri de compensare a proprietarilor: \_\_\_\_\_

#### **2. Situri cu semnificație culturală, ecologică, economică, religioasă sau spirituală pentru comunitățile locale: NU**

- obiectiv: \_\_\_\_\_
- măsuri de evitare /diminuare a pagubelor: \_\_\_\_\_

#### **3. Cursuri de apă ce urmează a fi afectate: NU**

- Denumire pârâu: \_\_\_\_\_ lungime sector afectat: \_\_\_\_\_ lucrari hidrotehnice \_\_\_\_\_
- Măsuri de evitare/diminuare a impactului: \_\_\_\_\_
- Zona tampon (delimitare): \_\_\_\_\_
- Podețe de traversare(amplasament, detalii construcție): \_\_\_\_\_
- Restricționarea exploatărilor /colectării lemnului (perioada): \_\_\_\_\_
- Alte soluții tehnice: \_\_\_\_\_

#### **4. Izvoare de apă necesar a fi protejate din zona parchetului:NU**

Măsuri \_\_\_\_\_

#### **5. Captări de apă potabilă/amenajari piscicole aflate în aval:NU**

- obiectiv (denumire): \_\_\_\_\_
- măsuri de evitare /diminuare a pagubelor: \_\_\_\_\_
- proceduri de compensare a eventualelor pierderi: \_\_\_\_\_

#### **6. Specii protejate\*:NU Obiectiv protejat \_\_\_\_\_**

- Măsuri minime de conservare /zona de conservare \_\_\_\_\_

#### **7. Habitate marginale (zone umede, stâncării, grohotișuri, păduri ripariene) :NU / Obiectiv \_\_\_\_\_**

- Măsuri de conservare \_\_\_\_\_

#### **8. Păduri cu Valoare Ridicată de conservare:NU / Categoria VRC \_\_\_\_\_**

- Măsuri de management \_\_\_\_\_

#### **9. Reteaua de zone de conservare /zone reprezentative ale ecosistemelor naturale +10%":NU**

- Măsuri de management: \_\_\_\_\_

#### **10.a) Drumuri de colectare cu eroziune : NU**

- Măsuri de management:

#### **10.b) Drumuri cu pericol potențial de eroziune : NU**

- Măsuri de management:

**11.** Pe suprafața parchetului s-a identificat și materializat: **(i)** un număr de **61** arbori pentru biodiversitate (lemn mort) - arborii pe picior nu vor fi doborâți dacă nu prezintă pericol din punct de vedere SSM (vezi *schița parchetului*) / **(ii)** un număr de "insule de îmbătrânire" delimitate prin \_\_\_\_\_ (nu se va recolta masa lemnoasă; se va evita amplasarea cailor de scos apropiat);

**12.** Pentru transportul materialului lemnos pe drumurile forestiere/publice trebuie aplicate următoarele restricții de rulare \_\_\_\_\_

- restricții de tonaj(alte restricții/observatii): nu se va transporta material lemnos pe drumurile de pamant in perioadele cu sol moale sau cu precipitatii. tronson drum: drumurile comunale si drumurile folosite la exploatarele agricole. orar: in perioada cu sol moale sau cu precipitatii.

**13.** Mențiuni speciale sub raport ecologic, social/turistic (arie protejată, zonă defavorizată, trasee turistice etc.):

\_\_\_\_\_

Soluții adoptate: \_\_\_\_\_

Resp. marcare Stefan Bunghez

Data: 28.02.2024

Validat R&C: BOGDAN BANICA