

ACT DE PUNERE ÎN VALOARE

Proprietar: INGKA INVESTMENTS FOREST ASSETS SRL
P2832_UP5_ua102D Valea Babei, , Grad de accesibilitate: 501 - 1000m

Data întocmirii	Nr. partidă	Nr.Sumal	Unitate de producție	District	Canton	Aprobat
11.03.2024	2832	24001253006 80	V Campuri Panciu	SUSITA - MILCOV	CAMPURI 1	

Suprafața totală act.	Tratament	Natura produsului	Tehnologia de exploatare	Data inventarierii	Anul exploatării	Procedeul de inventariere	Ciocan rotund numărul	Ciocan pătrat numărul	Informații privind N.T.S.M.	Grupa de specii	Nr.de arbori	Vol. arbore
11,00	Progr.2	PRINCIPALE CODRU	Sortimente si multipli de sortimente	10.03.2024	2024	Fir cu fir	VN-09-18		Stâncării pe ha	Rășinoase	22	2,14
									Arbori putregăioși 7 buc	FAG	1126	1,27
									cu un volum de 22,78 mc	Quercinee	0	0,00
									Iescării 0 buc	Diverse tari	13	0,48
									cu un volum de 0 mc	Diverse moi	0	0,00
										Total	1161	1,28

SPECIA	SORTARE DIMENSIONALĂ							Lemn lucru	Coajă	Lemn de foc		Volum brut
	G1	G2	G3	M1	M2	M3	L.S.			Total	VF	
Brad	23,47	4,42	1,2	0,72	0,1	0	0,02	29,93	3,33	13,76	0	47,02
Fag	130,74	78,23	0	13,01	10,55	6,46	2,33	241,32	12,88	1175,3	75,68	1429,5
Carpen	0	0,49	0	0,1	0,09	0,1	0,05	0,83	0,08	5,35	0,45	6,26
TOTAL	154,21	83,14	1,2	13,83	10,74	6,56	2,40	272,08	16,29	1194,41	76,13	1482,78

U.A.	Suprafața ha	Vârsta ani	Panta G	Seminiș utilizabil				Volum brut	
				%	S.tot	Compoziție			H.
102 D	11,00	135	25,00	38,00	4,18	8Fa2Br		1,5	1482,78
Total	11,00				4,18				1482,78

U.A.	BR	FA	CA	Total
102 D	47,02	1429,5	6,26	482,78

U.A.	Specia	Diametre		Inalțimi		Vârsta	Vol. arb.	Nr. arb.	Creșt. tere	SORTARE DIMENSIONALĂ							Lemn lucru	Coajă	Lemn de foc		Volum brut
		dt	dcg	ht	hc					G1	G2	G3	M1	M2	M3	L.S.			Total	VF	
102 D	BR	46,09	46,09	23,59	23,59	135	2,14	22		23,47	4,42	1,2	0,72	0,1	0	0,02	29,93	3,33	13,76	0	47,02
102 D	FA	29,85	30,67	18,93	18,93	135	1,27	1126		130,74	78,23	0	13,01	10,55	6,46	2,33	241,32	12,88	1175,3	75,68	1429,5
102 D	CA	22,92	22,92	13,69	13,69	135	0,48	13		0	0,49	0	0,1	0,09	0,1	0,05	0,83	0,08	5,35	0,45	6,26
Total U.A.								1161	0	154,21	83,14	1,2	13,83	10,74	6,56	2,40	272,08	16,29	1194,41	76,13	1482,78
Total general U.A.								1161	0	154,21	83,14	1,2	13,83	10,74	6,56	2,40	272,08	16,29	1194,41	76,13	1482,78

Sef Ocol
Panait Ion

Birou Fond Forestier,
COSTEL RADUCAN

Verificat,

Proprietar: INGKA INVESTMENTS FOREST ASSETS SRL

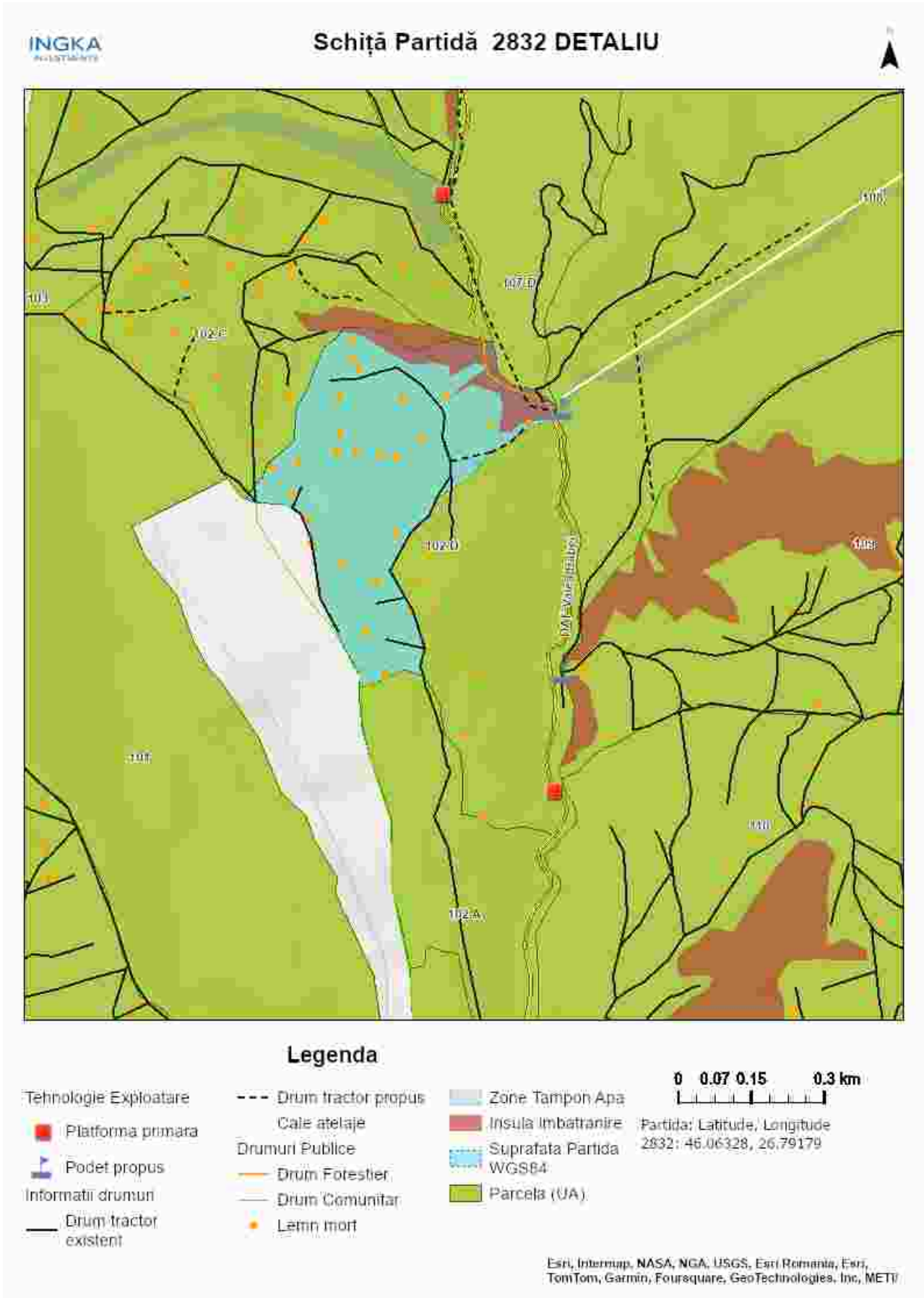

Întocmit: Ing. ALIN CHIVU

SCHIȚA DE ANSAMBLU

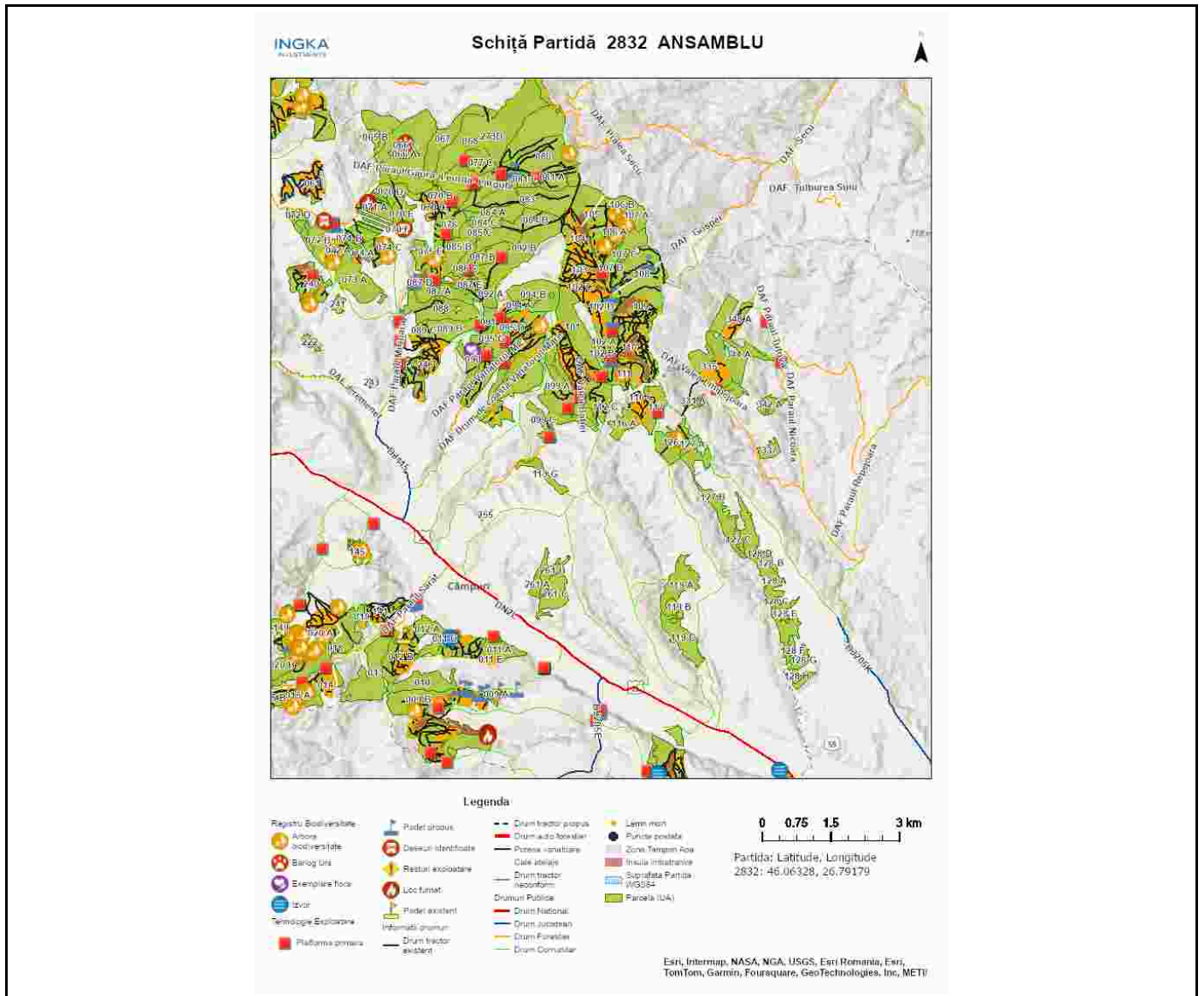

Întocmit: Ing. ALIN CHIVU

Anexă APV nr. 2832/2400125300680 P2832_UP5_ua102D Valea Babei

Localizare: U.P. V Campuri Panciu u.a. 102 D

A. Evaluarea impactului de mediu /social:

1. Proprietăți/amenajări speciale / în imediata vecinătate ce pot fi afectate în urma operațiunilor:DA

- obiectiv: traseul de colectare pe limită cu păduri ale altor deținători
- măsuri de evitare /diminuare a pagubelor: Pentru colectare se va utiliza traseul existent. Nu se va colecta material lemnos în perioadele cu precipitații abundente, precum și atunci când solul este moale de la precipitații sau dezgheț.
- proceduri de compensare a proprietarilor: Înțelegere între factorul afectat și beneficiarul masei lemnoase.

2. Situri cu semnificație culturală, ecologică, economică, religioasă sau spirituală pentru comunitățile locale: NU

- obiectiv: _____
- măsuri de evitare /diminuare a pagubelor: _____

3. Cursuri de apă ce urmează a fi afectate: NU

- Denumire pârâu: _____ lungime sector afectat: _____ lucrari hidrotehnice _____
- Măsuri de evitare/diminuare a impactului: _____
- Zona tampon (delimitare): _____
- Podețe de traversare(amplasament, detalii construcție): _____
- Restricționarea exploatărilor /colectării lemnului (perioada): _____
- Alte soluții tehnice: _____

4. Izvoare de apă necesar a fi protejate din zona parchetului:NU

Măsuri _____

5. Captări de apă potabilă/amenajari piscicole aflate în aval:NU

- obiectiv (denumire): _____
- măsuri de evitare /diminuare a pagubelor: _____
- proceduri de compensare a eventualelor pierderi: _____

6. Specii protejate*:NU Obiectiv protejat _____

- Măsuri minime de conservare /zona de conservare _____

7. Habitate marginale (zone umede, stâncării, grohotișuri, păduri ripariene) :NU / Obiectiv _____

- Măsuri de conservare _____

8. Păduri cu Valoare Ridicată de conservare:NU / Categoria VRC _____

- Măsuri de management _____

9. Reteaua de zone de conservare /zone reprezentative ale ecosistemelor naturale +10%":NU

- Măsuri de management: _____

10.a) Drumuri de colectare cu eroziune : NU

- Măsuri de management:

10.b) Drumuri cu pericol potențial de eroziune : DA

- Măsuri de management: pentru prevenirea proceselor erozionale se vor lua masuri pentru evacuarea apelor in afara drumurilor de tractor, inclusiv prin amplasarea de obstacole (bolovani, fascine, piese de

lemn).

11. Pe suprafața parchetului s-a identificat și materializat: **(i)** un număr de **26** arbori pentru biodiversitate (lemn mort) - arborii pe picior nu vor fi doborâți dacă nu prezintă pericol din punct de vedere SSM (vezi *schița parchetului*) / **(ii)** un număr de **1** "insule de îmbătrânire" delimitate prin cu literele „ib” cu vopsea verde. (nu se va recolta masa lemnoasă; se va evita amplasarea cailor de scos apropiat);

12. Pentru transportul materialului lemnos pe drumurile forestiere/publice trebuie aplicate următoarele restricții de rulare _____

- restricții de tonaj(alte restricții/observatii): taxa de drum către primăria câmpuri tronson drum: pe tot drumul orar: 0

13. Mențiuni speciale sub raport ecologic, social/turistic (arie protejată, zonă defavorizată, trasee turistice etc.):

Nu se va colecta / transporta / manipula material lemnos în perioadele cu precipitații abundente, precum și atunci când solul este moale de la precipitații sau dezgheț.

Soluții adoptate:

Resp. marcarea Alin Chivu

Data: 11.03.2024

Validat R&C: BOGDAN BANICA