

ACT DE PUNERE ÎN VALOARE

Proprietar: INGKA INVESTMENTS FOREST ASSETS SRL
P2838_UP4_ua236B PELETIC, , Grad de accesibilitate: 501 - 1000m

Data întocmirii	Nr. partidă	Nr.Sumal	Unitate de producție	District	Canton	Aprobat
18.03.2024	2838	24001253007 40	IV Gura Calitei - Slobozia Bradului	VALEA RAMNICULUI - RAMNA	PELETIC	

		Informații privind N.T.S.M.	Grupa de specii	Nr.de arbori	Vol. arbore
Suprafața totală act.	6,60				
Tratament	Rarituri				
Natura produsului	SECUNDARE/LUCRARI INGRIJIRE	Stâncării pe	Rășinoase	0	0,00
Tehnologia de exploatare	Sortimente si multipli de sortimente	Arbori putregăioși	FAG	9	0,46
Data inventarierii	18.03.2024	cu un volum de	Quercinee	253	0,43
Anul exploatării	2024	2,08 mc	Diverse tari	179	0,14
Procedeul de inventariere	Fir cu fir	Iescării	Diverse moi	224	0,20
		0 buc			
Ciocan rotund numărul	VN0904	cu un volum de			
Ciocan pătrat numărul		0 mc			
			Total	665	0,28

SPECIA	SORTARE DIMENSIONALĂ							Lemn lucru	Coajă	Lemn de foc		Volum brut
	G1	G2	G3	M1	M2	M3	L.S.			Total	VF	
Fag	0	0,35	0	0,13	0,09	0,04	0,02	0,63	0,04	3,51	0,3	4,18
Gorun (L)	0	6,61	0	6,41	4,75	2,53	0,92	21,22	3,81	83,84	7,03	108,87
Carpen	0	0,31	0	0,32	0,38	0,45	0,52	1,98	0,19	10,51	1,13	12,68
Cires	0	0,37	0	0,26	0,14	0,08	0,03	0,88	0,11	3,97	0,23	4,96
Jugastru	0	0,12	0	0,09	0,04	0,05	0,15	0,45	0,07	2,99	0,4	3,51
Mojdrean	0	0,04	0	0,04	0,03	0,15	0,29	0,55	0,13	3,27	0,39	3,95
Tei	0,17	1,44	0	1,07	1,38	1,3	1,33	6,69	1,83	36,98	4,02	45,5
TOTAL	0,17	9,24	0	8,32	6,81	4,60	3,26	32,40	6,18	145,07	13,50	183,65

U.A.	Suprafața ha	Vârsta ani	Panta G	Semințis utilizabil				Volum brut
				%	S.tot	Compoziție		
236 B	6,60	85	22,00	0,00	0	0	0	183,65
Total	6,60				0			183,65

U.A.	FA	GO.1	CA	CI	JU	MJ	TE	Total
236 B	4,18	108,87	12,68	4,96	3,51	3,95	45,5	183,65

U.A.	Specia	Diametre		Inalțimi		Vârsta	Vol. arb.	Nr. arb.	Creș tere	SORTARE DIMENSIONALĂ							Lemn lucru	Coajă	Lemn de foc		Volum brut
		dt	deg	ht	hc					G1	G2	G3	M1	M2	M3	L.S.			Total	VF	
236 B	FA	24,89	24,89	15,56	15,56	85	0,46	9		0	0,35	0	0,13	0,09	0,04	0,02	0,63	0,04	3,51	0,3	4,18
236 B	GO.1	22,25	21,37	15,26	15,26	85	0,43	253		0	6,61	0	6,41	4,75	2,53	0,92	21,22	3,81	83,84	7,03	108,87
236 B	CA	14,77	15,13	10,27	10,27	85	0,14	93		0	0,31	0	0,32	0,38	0,45	0,52	1,98	0,19	10,51	1,13	12,68
236 B	CI	25,78	25,78	16,89	16,89	85	0,55	9		0	0,37	0	0,26	0,14	0,08	0,03	0,88	0,11	3,97	0,23	4,96
236 B	JU	14,08	14,24	10,28	10,28	85	0,14	26		0	0,12	0	0,09	0,04	0,05	0,15	0,45	0,07	2,99	0,4	3,51
236 B	MJ	12,55	11,93	8,37	8,37	85	0,08	51		0	0,04	0	0,04	0,03	0,15	0,29	0,55	0,13	3,27	0,39	3,95
236 B	TE	15,61	16,39	12,35	12,35	85	0,20	224		0,17	1,44	0	1,07	1,38	1,3	1,33	6,69	1,83	36,98	4,02	45,5
Total U.A.								665	0	0,17	9,24	0	8,32	6,81	4,60	3,26	32,40	6,18	145,0	13,50	183,65
Total general U.A.								665	0	0,17	9,24	0	8,32	6,81	4,60	3,26	32,40	6,18	145,0	13,50	183,65

7

Sef Ocol
Panait Ion

Birou Fond Forestier,
COSTEL RADUCAN

Verificat,

Proprietar: INGKA INVESTMENTS FOREST ASSETS SRL

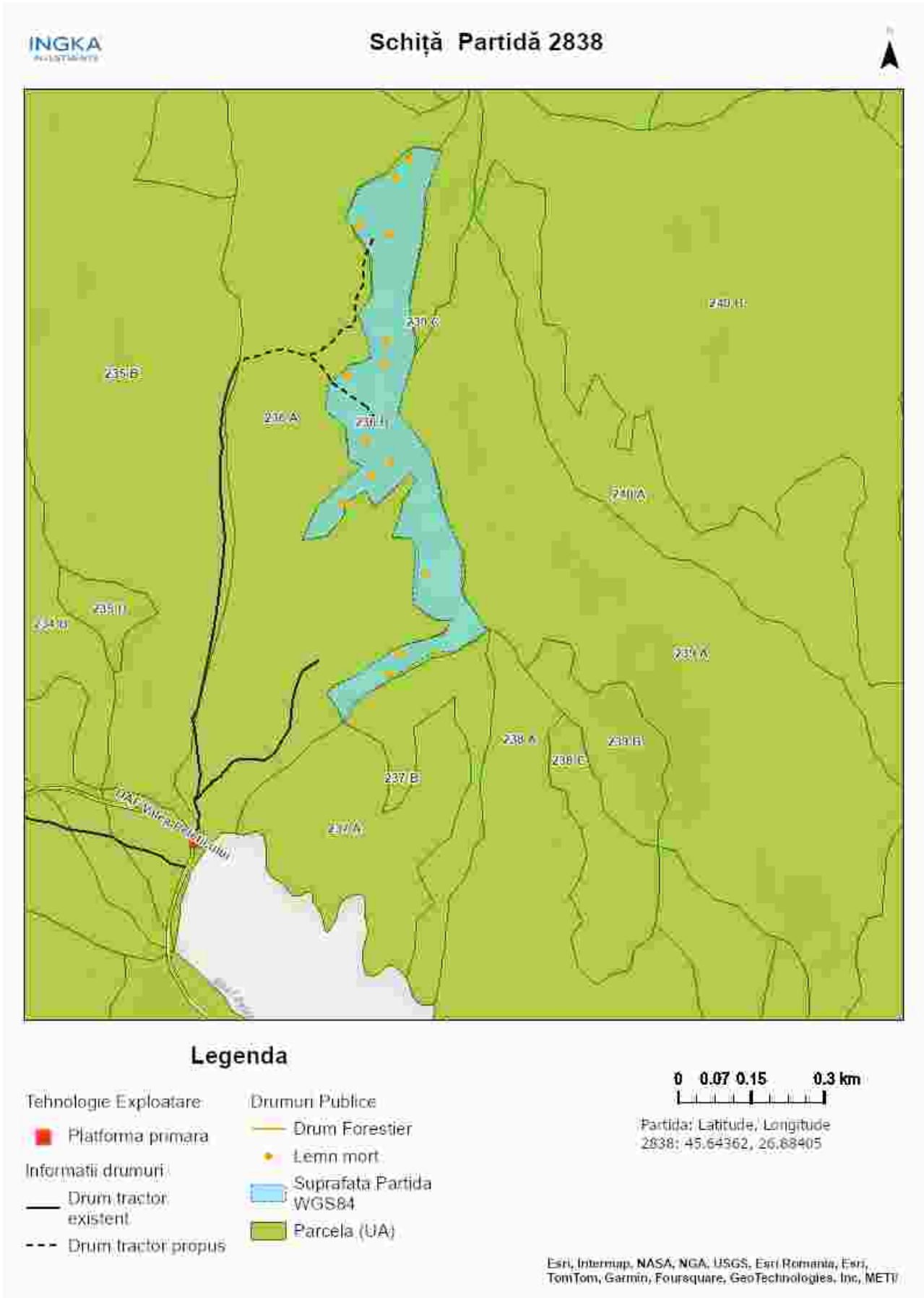

Întocmit: Ing. SILVIU TICU

SCHIȚA DE ANSAMBLU

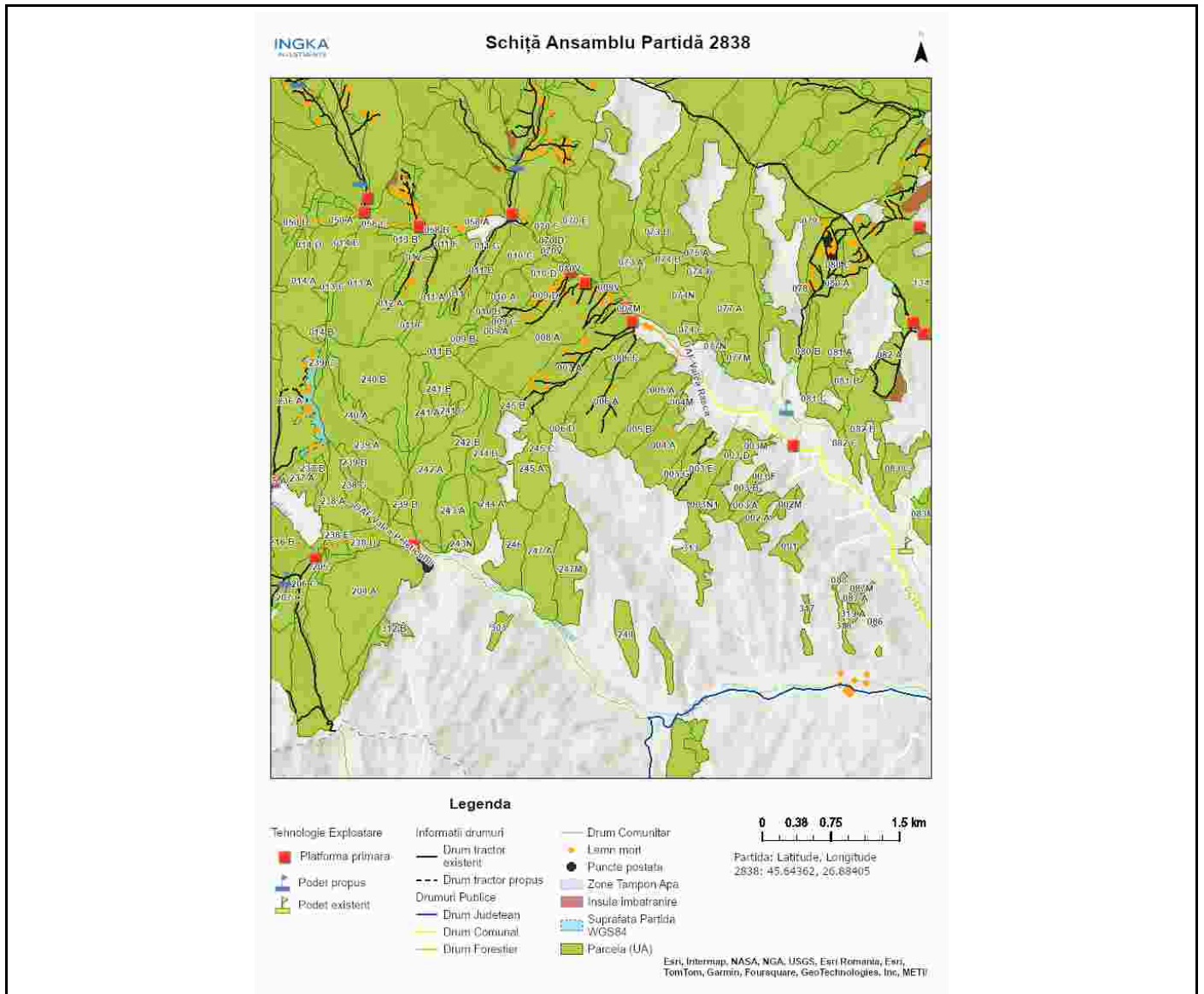

Întocmit: Ing. SILVIU TICU

Anexă APV nr. 2838/2400125300740 P2838_UP4_ua236B PELETIC

Localizare: U.P. IV Gura Calitei - Slobozia Bradului u.a. 236 B

A. Evaluarea impactului de mediu /social:

1. Proprietăți/amenajări speciale / în imediata vecinătate ce pot fi afectate în urma operațiunilor:NU

- obiectiv: _____
- măsuri de evitare /diminuare a pagubelor: _____
- proceduri de compensare a proprietarilor: _____

2. Situri cu semnificație culturală, ecologică, economică, religioasă sau spirituală pentru comunitățile locale: NU

- obiectiv: _____
- măsuri de evitare /diminuare a pagubelor: _____

3. Cursuri de apă ce urmează a fi afectate: NU

- Denumire pârâu: _____ lungime sector afectat: _____ lucrari hidrotehnice _____
- Măsuri de evitare/diminuare a impactului: _____
- Zona tampon (delimitare): _____
- Podețe de traversare(emplasament, detalii construcție): _____
- Restricționarea exploatărilor /colectării lemnului (perioada): _____
- Alte soluții tehnice: _____

4. Izvoare de apă necesar a fi protejate din zona parchetului:NU

Măsuri _____

5. Captări de apă potabilă/amenajari piscicole aflate în aval:NU

- obiectiv (denumire): _____
- măsuri de evitare /diminuare a pagubelor: _____
- proceduri de compensare a eventualelor pierderi: _____

6. Specii protejate*:NU Obiectiv protejat _____

- Măsuri minime de conservare /zona de conservare _____

7. Habitate marginale (zone umede, stâncării, grohotișuri, păduri ripariene) :NU / Obiectiv

- Măsuri de conservare _____

8. Păduri cu Valoare Ridică de conservare:NU / Categoria VRC _____

- Măsuri de management _____

9. Reteaua de zone de conservare /zone reprezentative ale ecosistemelor naturale +10%":NU

- Măsuri de management: _____

10.a) Drumuri de colectare cu eroziune : NU

- Măsuri de management:

10.b) Drumuri cu pericol potențial de eroziune : DA

- Măsuri de management: Pentru prevenirea proceselor erozionale se vor lua măsuri pentru evacuarea apelor în afara drumurilor de tractor, inclusiv prin amplasarea de obstacole (bolovani, fascine, gârdulețe, piese de lemn).

11. Pe suprafața parchetului s-a identificat și materializat: (i) un număr de 15 arbori pentru biodiversitate

(lemn mort) - arborii pe picior nu vor fi doborâți dacă nu prezintă pericol din punct de vedere SSM (vezi *schița parchetului*) / **(ii)** un număr de "insule de îmbătrânire" delimitate prin - (nu se va recolta masa lemnoasă; se va evita amplasarea cailor de scos apropiat);

12. Pentru transportul materialului lemnos pe drumurile forestiere/publice trebuie aplicate următoarele restricții de rulare _____

- restricții de tonaj(alte restricții/observatii): _____ tronson drum: _____ orar: _____

13. Mențiuni speciale sub raport ecologic, social/turistic (arie protejată, zonă defavorizată, trasee turistice etc.):

se vor respecta solicit. uat gura calitei in ceea ce priveste circulatia pe dj 204p si pe drum pamant islaz dealu lung

Soluții adoptate: daf peletic administrat de os dumitresti, se poate percepe taxa peaj; acesta este practicabil doar pe timp uscat/inghet.

Resp. marcarea Silviu Ticu

Data: 18.03.2024

Validat R&C: BOGDAN BANICA