

ACT DE PUNERE ÎN VALOARE

Proprietar: INGKA INVESTMENTS FOREST ASSETS SRL
P2854_UP3_ua124E PETREANU, , Grad de accesibilitate: 501 - 1000m

Data întocmirii	Nr. partidă	Nr.Sumal	Unitate de producție	District	Canton	Aprobat
29.03.2024	2854	2400125300900	III Valea Neagra - Motnau	POIANA CRISTEI - IVESTI	PETREANU	

		Informații privind N.T.S.M.	Grupa de specii	Nr.de arbori	Vol. arbore
Suprafața totală act.	10,60				
Tratament	Progr.1				
Natura produsului	PRINCIPALE CODRU	Stâncării pe	ha	0	0,00
Tehnologia de exploatare	Sortimente si multipli de sortimente	Arbori putregăioși	0 buc	872	1,21
Data inventarierii	27.03.2024	cu un volum de	0 mc	9	1,81
Anul exploatării	2024	Iescării	0 buc	229	0,39
Procedeul de inventariere	Fir cu fir	cu un volum de	0 mc	43	1,79
Ciocan rotund numărul	VN-09-05				
Ciocan pătrat numărul				Total	1153
					1,07

SPECIA	SORTARE DIMENSIONALĂ							Lemn lucru	Coajă	Lemn de foc		Volum brut
	G1	G2	G3	M1	M2	M3	L.S.			Total	VF	
Fag	252,5	105,78	0	18,33	12,46	7,44	3,75	400,26	20,87	632,36	54,74	1053,49
Gorun (L)	0,74	1,08	0	0,22	0,1	0,02	0	2,16	0,31	13,81	0,75	16,28
Carpen	1,22	3,14	0	1,27	1,19	1,1	0,91	8,83	0,81	52,96	4,51	62,6
Jugastru	0,18	2,28	0	0,68	0,61	0,3	0,29	4,34	0,63	22,26	1,95	27,23
Plop tremurator	5,34	3,65	0	0,49	0,32	0,18	0,1	10,08	1,18	60,77	3,91	72,03
Salcie capreasca	0,3	0,28	0	0,05	0,02	0,01	0	0,66	0,11	4,03	0,21	4,8
TOTAL	260,28	116,21	0	21,04	14,70	9,05	5,05	426,33	23,91	786,19	66,07	1236,43

U.A.	Suprafața ha	Vârsta ani	Panta G	Semințis utilizabil				Volum brut	
				%	S.tot	Compoziție			H.
124 E	10,60	130	27,00	63,00	6,67	8Fa1Go1Dt		0,7	1236,43
Total	10,60				6,67				1236,43

U.A.	FA	GO.1	CA	JU	PLT	SAC	Total
124 E	053,49	16,28	62,6	27,23	72,03	4,8	236,43

U.A.	Specia	Diametre		Inalțimi		Vârsta	Vol. arb.	Nr. arb.	Creștere	SORTARE DIMENSIONALĂ							Lemn lucru	Coajă	Lemn de foc		Volum brut
		dt	dcg	ht	hc					G1	G2	G3	M1	M2	M3	L.S.			Total	VF	
124 E	FA	26,72	26,81	16,52	16,52	130	1,21	872		252,5	105,78	0	18,33	12,46	7,44	3,75	400,26	20,87	632,36	54,74	1053,49
124 E	GO.1	40,00	40,00	23,78	23,78	130	1,81	9		0,74	1,08	0	0,22	0,1	0,02	0	2,16	0,31	13,81	0,75	16,28
124 E	CA	19,32	19,38	14,22	14,22	130	0,40	158		1,22	3,14	0	1,27	1,19	1,1	0,91	8,83	0,81	52,96	4,51	62,6
124 E	JU	20,14	20,41	17,32	17,32	130	0,38	71		0,18	2,28	0	0,68	0,61	0,3	0,29	4,34	0,63	22,26	1,95	27,23
124 E	PLT	34,44	34,59	22,94	22,94	130	1,76	41		5,34	3,65	0	0,49	0,32	0,18	0,1	10,08	1,18	60,77	3,91	72,03
124 E	SAC	48,00	48,00	29,00	29,00	130	2,40	2		0,3	0,28	0	0,05	0,02	0,01	0	0,66	0,11	4,03	0,21	4,8
Total U.A.								1153	0	260,28	116,21	0	21,04	14,70	9,05	5,05	426,33	23,91	786,19	66,07	1236,43
Total general U.A.								1153	0	260,28	116,21	0	21,04	14,70	9,05	5,05	426,33	23,91	786,19	66,07	1236,43

Sef Ocol
Panait Ion

Birou Fond Forestier,
COSTEL RADUCAN

Verificat,

Proprietar: INGKA INVESTMENTS FOREST ASSETS SRL

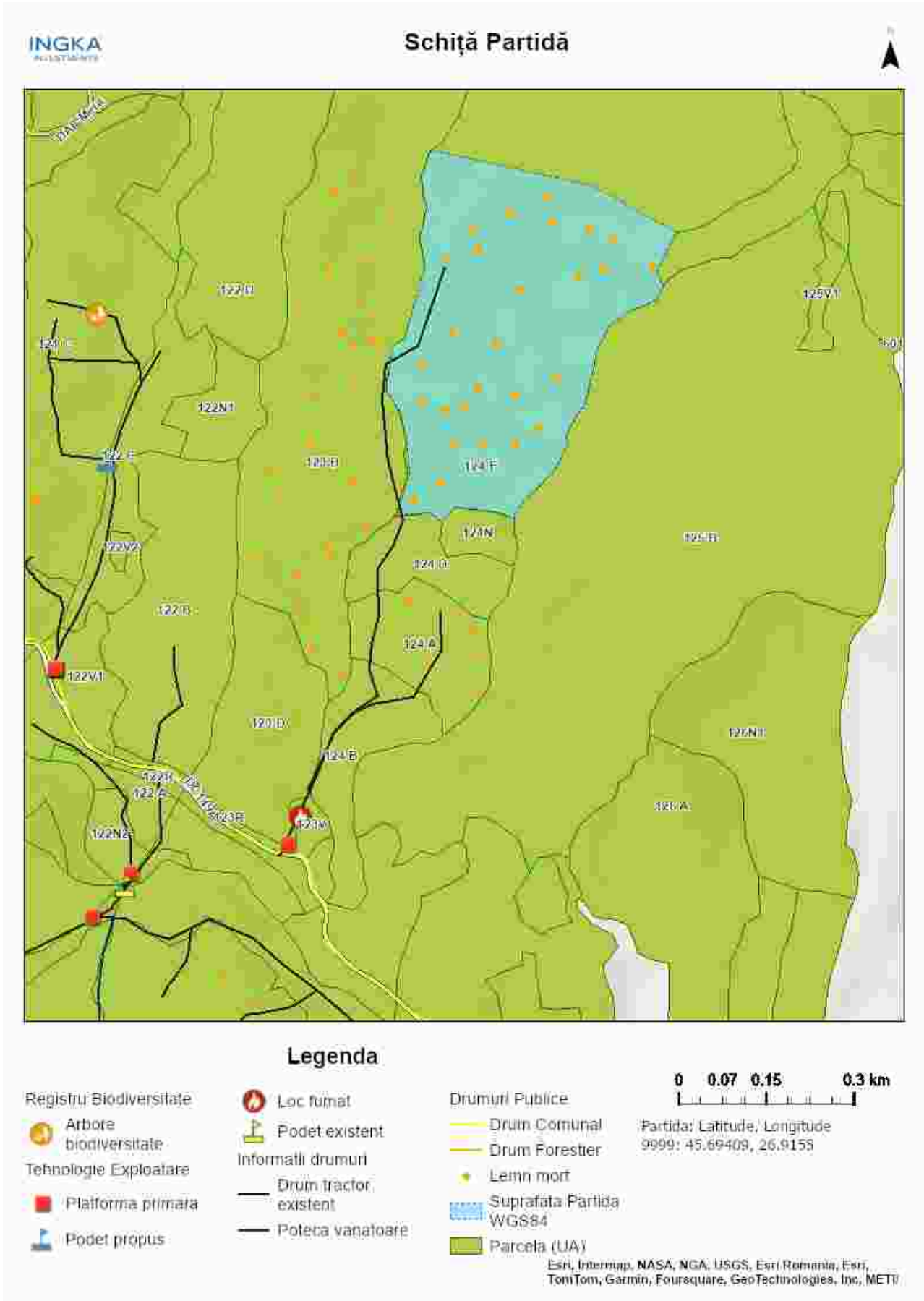

Întocmit: Ing. PAUL DIMA

SCHIȚA DE ANSAMBLU

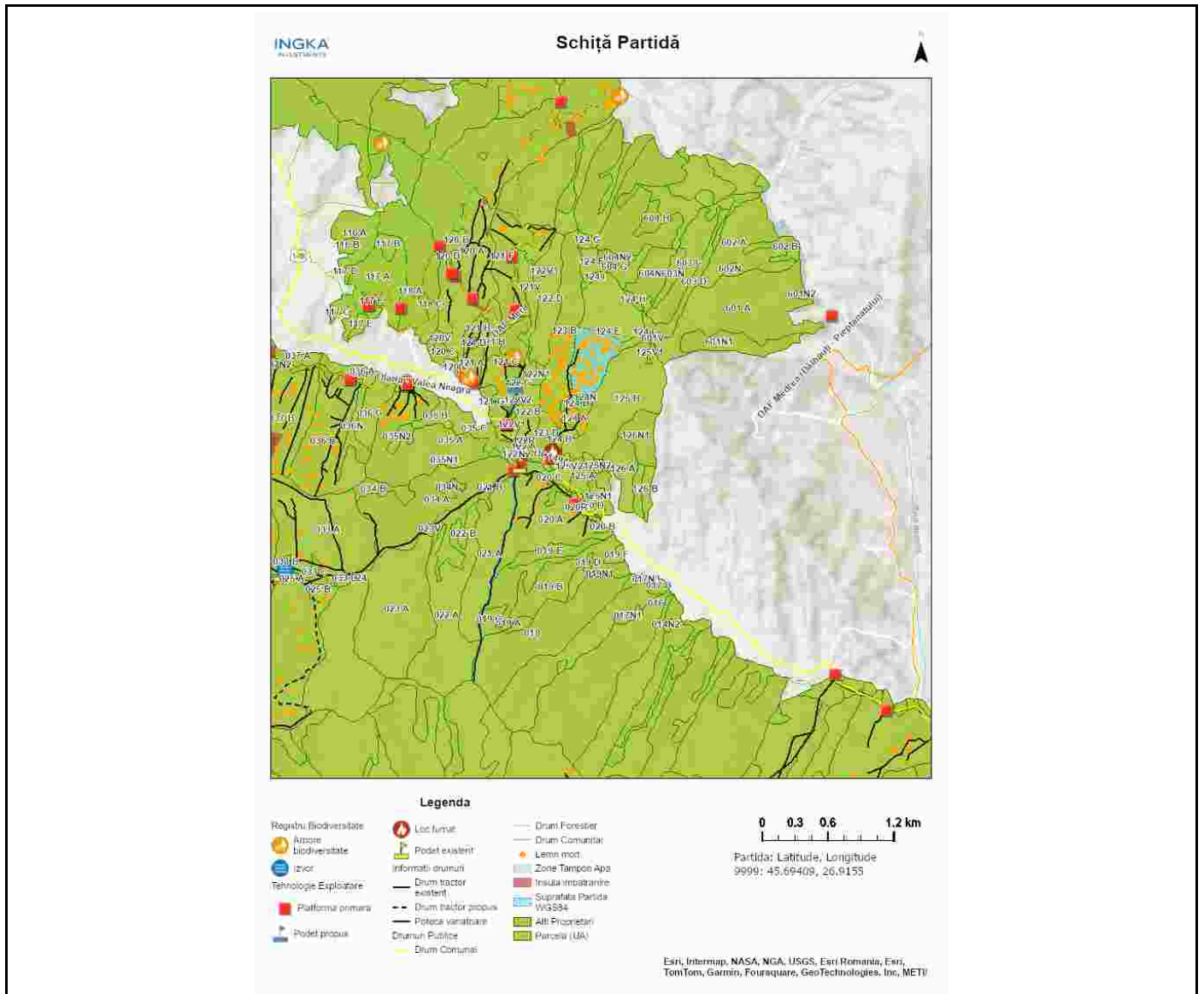

Întocmit: Ing. PAUL DIMA

Anexă APV nr. 2854/2400125300900 P2854_UP3_ua124E PETREANU

Localizare: U.P. III Valea Neagra - Motnau u.a. 124 E

A. Evaluarea impactului de mediu /social:

1. Proprietăți/amenajări speciale / în imediata vecinătate ce pot fi afectate în urma operațiunilor:DA

- obiectiv:
- măsuri de evitare /diminuare a pagubelor:
- proceduri de compensare a proprietarilor:

2. Situri cu semnificație culturală, ecologică, economică, religioasă sau spirituală pentru comunitățile locale: NU

- obiectiv: _____
- măsuri de evitare /diminuare a pagubelor: _____

3. Cursuri de apă ce urmează a fi afectate: NU

- Denumire pârâu: _____ lungime sector afectat: _____ lucrari hidrotehnice _____
- Măsuri de evitare/diminuare a impactului: _____
- Zona tampon (delimitare): _____
- Podețe de traversare(amplasament, detalii construcție): _____
- Restricționarea exploatărilor /colectării lemnului (perioada): _____
- Alte soluții tehnice: _____

4. Izvoare de apă necesar a fi protejate din zona parchetului:NU

Măsuri _____

5. Captări de apă potabilă/amenajari piscicole aflate în aval:NU

- obiectiv (denumire): _____
- măsuri de evitare /diminuare a pagubelor: _____
- proceduri de compensare a eventualelor pierderi: _____

6. Specii protejate*:NU Obiectiv protejat _____

- Măsuri minime de conservare /zona de conservare _____

7. Habitate marginale (zone umede, stâncării, grohotișuri, păduri ripariene) :NU / Obiectiv

- Măsuri de conservare _____

8. Păduri cu Valoare Ridicată de conservare:DA / Categoria VRC - în funcție de soluția tehnică aleasă, traseul de colectare și platforma primară pot afecta VRC 4.2.a din ua 124D, 123V,C.

- Măsuri de management Nu se va colecta / manipula material lemnos în perioadele cu precipitații abundente, precum și atunci când solul este moale de la precipitații sau dezgheț.

9. Reteaua de zone de conservare /zone reprezentative ale ecosistemelor naturale +10%":NU

- Măsuri de management: _____

10.a) Drumuri de colectare cu eroziune : NU

- Măsuri de management:

10.b) Drumuri cu pericol potențial de eroziune : DA

- Măsuri de management: pentru evitarea proceselor erozionale se vor lua masuri pentru evacuarea apei in afara drumurilor de tractor,inclusiv prin amplasarea de obstacole(bolovani,fascine, piese de lemn).

11. Pe suprafața parchetului s-a identificat și materializat: **(i)** un număr de **50** arbori pentru biodiversitate (lemn mort) - arborii pe picior nu vor fi doborâți dacă nu prezintă pericol din punct de vedere SSM (vezi *schița parchetului*) / **(ii)** un număr de "insule de îmbătrânire" delimitate prin - (nu se va recolta masa lemnoasă; se va evita amplasarea cailor de scos apropiat);

12. Pentru transportul materialului lemnos pe drumurile forestiere/publice trebuie aplicate următoarele restricții de rulare _____

- restricții de tonaj(alte restricții/observatii): 7,5t tronson drum: dc poiana cristei-taratu, dc butucoasa orar: permanent

13. Mențiuni speciale sub raport ecologic, social/turistic (arie protejată, zonă defavorizată, trasee turistice etc.):

Partida se află în aria protejată ROSPA 0141 Subcarpații Vrancei. Pentru protejarea speciilor de păsări, nu se vor efectua lucrări de exploatare forestieră în perioada 15.03-15.08

Soluții adoptate: Partida este amplasată în situl Natura 2000 ROSPA 0141 Subcarpații Vrancei. Se vor respecta condițiile specifice desfășurării activității de exploatare forestieră primite de la ANANP.

Resp. marcarea Paul Dima

Data: 29.03.2024

Validat R&C: BOGDAN BANICA