

ACT DE PUNERE ÎN VALOARE

Proprietar: INGKA INVESTMENTS FOREST ASSETS SRL
BASCULITA_PADINA MARE, , Grad de accesibilitate: 1001 - 1500m

Data întocmirii	Nr. partidă	Nr.Sumal	Unitate de producție	District	Canton	Aprobat
29.03.2024	2855	24001253009 10	I Nehoiu	BUZAU - COVASNA - BIHOR	BASCULITA	

		Informații privind N.T.S.M.	Grupa de specii	Nr.de arbori	Vol. arbore
Suprafața totală act.	13,20				
Tratament	Rarituri				
Natura produsului	SECUNDARE/LUCRARI INGRIJIRE	Stâncării pe	Rășinoase	2976	0,26
Tehnologia de exploatare	Sortimente si multipli de sortimente	Arbori putregăioși	FAG	542	0,08
Data inventarierii	27.03.2024	cu un volum de	Quercinee	0	0,00
Anul exploatării	2024	19,62 mc	Diverse tari	0	0,00
Procedeeul de inventariere	Fir cu fir	Iescării	Diverse moi	6	0,14
		0 buc			
		cu un volum de			
		0 mc			
Ciocan rotund numărul	VN-09-09		Total	3524	0,23
Ciocan pătrat numărul					

SPECIA	SORTARE DIMENSIONALĂ							Lemn lucru	Coajă	Lemn de foc		Volum brut
	G1	G2	G3	M1	M2	M3	L.S.			Total	VF	
Brad	0	0,25	0,63	2,94	2,51	0	1,12	7,45	0,89	2,04	0,13	10,38
Molid	41,95	140,08	98,12	171,45	87,45	0	32,07	571,12	66,18	109,86	1,21	747,16
Fag	0	0,84	0	0,35	0,64	1,74	2,82	6,39	0,51	33,91	5,22	40,81
Salcie capreasca	0	0	0	0	0,02	0,07	0,03	0,12	0,02	0,71	0,07	0,85
TOTAL	41,95	141,17	98,75	174,74	90,62	1,81	36,04	585,08	67,60	146,52	6,63	799,20

U.A.	Suprafața ha	Vârsta ani	Panta G	Seminiș utilizabil				Volum brut
				%	S.tot	Compoziție		
056 B	9,20	45	20,00	0,00	0	0	0	609,49
056 C	4,00	60	20,00	0,00	0	0	0	189,71
Total	13,20				0			799,2

U.A.	BR	MO	FA	SAC	Total
056 B	10,38	557,45	40,81	0,85	609,49
056 C	0	189,71	0	0	189,71
Total	10,38	747,16	40,81	0,85	799,20

U.A.	Specia	Diametre		Inalțimi		Vârsta	Vol. arb.	Nr. arb.	Creș tere	SORTARE DIMENSIONALĂ							Lemn lucru	Coajă	Lemn de foc		Volum brut	
		dt	dgc	ht	hc					G1	G2	G3	M1	M2	M3	L.S.			Total	VF		
056 B	BR	14,43	14,72	11,80	11,80	45	0,13	83		0	0,25	0,63	2,94	2,51	0	1,12	7,45	0,89	2,04	0,13	10,38	
056 B	MO	17,75	17,81	14,60	14,60	45	0,24	2306		35,98	104,04	66,61	127,13	72,4	0	27,23	433,39	50,61	73,45	1,12	557,45	
056 B	FA	12,51	13,26	10,59	10,59	45	0,08	542		0	0,84	0	0,35	0,64	1,74	2,82	6,39	0,51	33,91	5,22	40,81	
056 B	SAC	16,33	16,33	12,67	12,67	45	0,14	6		0	0	0	0	0,02	0,07	0,03	0,12	0,02	0,71	0,07	0,85	
Total U.A.									2937	0	35,98	105,13	67,24	130,42	75,57	1,81	31,20	447,33	52,03	110,11	6,54	609,49
056 C	MO	20,98	21,48	16,48	16,48	60	0,32	587		5,97	36,04	31,51	44,32	15,05	0	4,84	137,73	15,57	36,41	0,09	189,71	
Total U.A.									587	0	5,97	36,04	31,51	44,32	15,05	0	4,84	137,73	15,57	36,41	0,09	189,71
Total general U.A.									3524	0	41,95	141,17	98,75	174,74	90,62	1,81	36,04	585,08	67,60	146,52	6,63	799,20

Sef Ocol
Panait Ion

Birou Fond Forestier,
COSTEL RADUCAN

Verificat,

Proprietar: INGKA INVESTMENTS FOREST ASSETS SRL

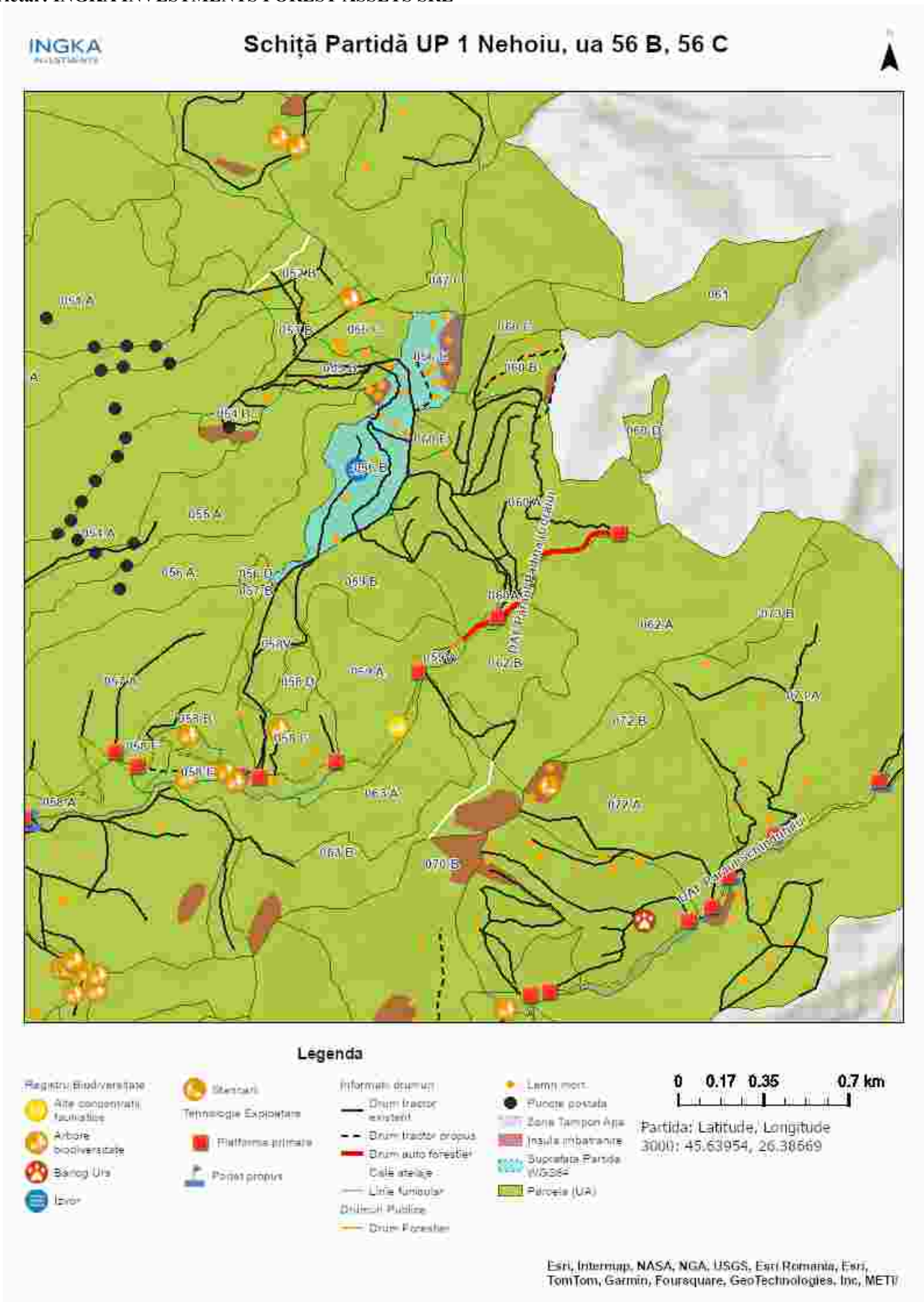

Întocmit: Ing. COSMIN BORCEA

Anexă APV nr. 2855/2400125300910 BASCULITA_PADINA MARE

Localizare: U.P. I Nehoiu u.a. 56 B, 56 C

A. Evaluarea impactului de mediu /social:

1. Proprietăți/amenajări speciale / în imediata vecinătate ce pot fi afectate în urma operațiunilor:NU

- obiectiv: _____
- măsuri de evitare /diminuare a pagubelor: _____
- proceduri de compensare a proprietarilor: _____

2. Situri cu semnificație culturală, ecologică, economică, religioasă sau spirituală pentru comunitățile locale: NU

- obiectiv: _____
- măsuri de evitare /diminuare a pagubelor: _____

3. Cursuri de apă ce urmează a fi afectate: NU

- Denumire pârâu: _____ lungime sector afectat: _____ lucrari hidrotehnice _____
- Măsuri de evitare/diminuare a impactului: _____
- Zona tampon (delimitare): _____
- Podețe de traversare(amplasament, detalii construcție): _____
- Restricționarea exploatărilor /colectării lemnului (perioada): _____
- Alte soluții tehnice: _____

4. Izvoare de apă necesar a fi protejate din zona parchetului:DA

Măsuri izvorul existent ca ochi de apa va fi protejat in timpul exploatari masei lemnoase. nu se vor crea trasee de colectare si nu se vor depozita resturi de exploatare in zona izvorului.

5. Captări de apă potabilă/amenajari piscicole aflate în aval:NU

- obiectiv (denumire): _____
- măsuri de evitare /diminuare a pagubelor: _____
- proceduri de compensare a eventualelor pierderi: _____

6. Specii protejate*:NU Obiectiv protejat _____

- Măsuri minime de conservare /zona de conservare _____

7. Habitate marginale (zone umede, stâncării, grohotișuri, păduri ripariene) :NU / Obiectiv _____

- Măsuri de conservare _____

8. Păduri cu Valoare Ridicată de conservare:NU / Categoria VRC _____

- Măsuri de management _____

9. Reteaua de zone de conservare /zone reprezentative ale ecosistemelor naturale +10%":NU

- Măsuri de management: _____

10.a) Drumuri de colectare cu eroziune : NU

- Măsuri de management:

10.b) Drumuri cu pericol potențial de eroziune : DA

- Măsuri de management: Pentru prevenirea proceselor erozionale se vor lua măsuri pentru evacuarea apelor în afara drumurilor de tractor, inclusiv prin amplasarea de obstacole (bolovani, fascine, gârdulețe, piese de lemn).

11. Pe suprafața parchetului s-a identificat și materializat: **(i)** un număr de **12** arbori pentru biodiversitate (lemn mort) - arborii pe picior nu vor fi doborâți dacă nu prezintă pericol din punct de vedere SSM (*vezi schița parchetului*) / **(ii)** un număr de **2** "insule de îmbătrânire" delimitate prin cu spray verde (nu se va recolta masa lemnoasă; se va evita amplasarea cailor de scos apropiat);

12. Pentru transportul materialului lemnos pe drumurile forestiere/publice trebuie aplicate următoarele restricții de rulare _____

- restricții de tonaj(alte restricții/observatii): _____ tronson drum: _____ orar: _____

13. Mențiuni speciale sub raport ecologic, social/turistic (arie protejată, zonă defavorizată, trasee turistice etc.):

Partida este amplasată în Situl Natura 2000 -ROSCI 0190 - Penteleu. Se vor respecta condițiile specifice desfășurării activității de exploatare forestieră primite de la ANANP.

Soluții adoptate: Este responsabilitatea cumparatorului de a identifica administratorul drumurilor care vor fi folosite pentru transportul materialului lemnos, respectiv de a-si onora obligatiile fata de acesta.

Resp. marcare Cosmin Borcea

Data: 10.05.2024

Validat R&C: BOGDAN BANICA