

## ACT DE PUNERE ÎN VALOARE

Proprietar: INGKA INVESTMENTS FOREST ASSETS SRL  
BASCULITA\_IZVOARELE PADINEI, , Grad de accesibilitate: 1001 - 1500m

Data întocmirii	Nr. partidă	Nr.Sumal	Unitate de producție	District	Canton	Aprobat
26.04.2024	2865	24001253010 10	I Nehoiu	BUZAU - COVASNA - BIHOR	BASCULITA	

		Informații privind N.T.S.M.	Grupa de specii	Nr.de arbori	Vol. arbore
Suprafața totală act.	7,80				
Tratament	Rarituri				
Natura produsului	SECUNDARE/LUCRARI INGRIJIRE	Stâncării pe	Rășinoase	2208	0,30
Tehnologia de exploatare	Sortimente si multipli de sortimente	Arbori putregăioși	FAG	282	0,07
Data inventarierii	26.04.2024	cu un volum de	Quercinee	0	0,00
Anul exploatării	2024	9,84 mc	Diverse tari	0	0,00
Procedeeul de inventariere	Fir cu fir	Iescării	Diverse moi	3	0,26
		0 buc			
		cu un volum de			
		0 mc			
Ciocan rotund numărul	VN-09-09		Total	2493	0,27
Ciocan pătrat numărul					

SPECIA	SORTARE DIMENSIONALĂ							Lemn lucru	Coajă	Lemn de foc		Volum brut
	G1	G2	G3	M1	M2	M3	L.S.			Total	VF	
Larice	0	0	0,19	0,92	0,59	0	0,24	1,94	0,49	1,57	0,05	4
Molid	32,3	147,94	100,64	145,86	63,71	0	22,98	513,43	58,08	80,97	0,75	652,48
Fag	0	0,11	0	0,13	0,21	0,69	1,61	2,75	0,23	16,33	2,63	19,31
Salcie capreasca	0	0	0	0,03	0,02	0,03	0,02	0,1	0,02	0,65	0,06	0,77
<b>TOTAL</b>	<b>32,3</b>	<b>148,05</b>	<b>100,83</b>	<b>146,94</b>	<b>64,53</b>	<b>0,72</b>	<b>24,85</b>	<b>518,22</b>	<b>58,82</b>	<b>99,52</b>	<b>3,49</b>	<b>676,56</b>

U.A.	Suprafața ha	Vârsta ani	Panta G	Seminiș utilizabil				Volum brut
				%	S.tot	Compoziție		
052 B	5,00	45	18,00	0,00	0	0	0	454,58
053 B	2,80	45	25,00	0,00	0	0	0	221,98
<b>Total</b>	<b>7,80</b>				<b>0</b>			<b>676,56</b>

U.A.	LA	MO	FA	SAC	Total
052 B	4	433,88	16,49	0,21	454,58
053 B	0	218,6	2,82	0,56	221,98
<b>Total</b>	<b>4</b>	<b>652,48</b>	<b>19,31</b>	<b>0,77</b>	<b>676,56</b>

U.A.	Specia	Diametre		Inalțimi		Vârsta	Vol. arb.	Nr. arb.	Creș tere	SORTARE DIMENSIONALĂ							Lemn lucru	Coajă	Lemn de foc		Volum brut
		dt	deg	ht	hc					G1	G2	G3	M1	M2	M3	L.S.			Total	VF	
052 B	LA	17,04	17,04	13,72	13,72	45	0,16	25		0	0	0,19	0,92	0,59	0	0,24	1,94	0,49	1,57	0,05	4
052 B	MO	20,00	20,23	15,64	15,64	45	0,32	1361		27,01	103,73	67,07	91,73	38,65	0	13,84	342,03	38,18	53,67	0,49	433,88
052 B	FA	11,79	11,91	10,61	10,61	45	0,07	242		0	0,11	0	0,1	0,18	0,58	1,38	2,35	0,2	13,94	2,25	16,49
052 B	SAC	18,00	18,00	15,00	15,00	45	0,21	1		0	0	0	0	0,01	0,01	0,01	0,03	0,01	0,17	0,02	0,21
<b>Total U.A.</b>								<b>1629</b>	<b>0</b>	<b>27,01</b>	<b>103,8</b>	<b>67,26</b>	<b>92,75</b>	<b>39,43</b>	<b>0,59</b>	<b>15,47</b>	<b>346,3</b>	<b>38,88</b>	<b>69,35</b>	<b>2,81</b>	<b>454,58</b>
053 B	MO	19,16	19,68	14,83	14,83	45	0,27	822		5,29	44,21	33,57	54,13	25,06	0	9,14	171,4	19,9	27,3	0,26	218,6
053 B	FA	12,15	12,38	10,65	10,65	45	0,07	40		0	0	0	0,03	0,03	0,11	0,23	0,4	0,03	2,39	0,38	2,82
053 B	SAC	21,00	21,00	15,00	15,00	45	0,28	2		0	0	0	0,03	0,01	0,02	0,01	0,07	0,01	0,48	0,04	0,56
<b>Total U.A.</b>								<b>864</b>	<b>0</b>	<b>5,29</b>	<b>44,21</b>	<b>33,57</b>	<b>54,19</b>	<b>25,10</b>	<b>0,13</b>	<b>9,38</b>	<b>171,8</b>	<b>19,94</b>	<b>30,17</b>	<b>0,68</b>	<b>221,98</b>
<b>Total general U.A.</b>								<b>2493</b>	<b>0</b>	<b>32,30</b>	<b>148,0</b>	<b>100,8</b>	<b>146,9</b>	<b>64,53</b>	<b>0,72</b>	<b>24,85</b>	<b>518,2</b>	<b>58,82</b>	<b>99,52</b>	<b>3,49</b>	<b>676,56</b>

Sef Ocol  
Panait Ion

Birou Fond Forestier,  
COSTEL RADUCAN

Verificat,

Proprietar: INGKA INVESTMENTS FOREST ASSETS SRL

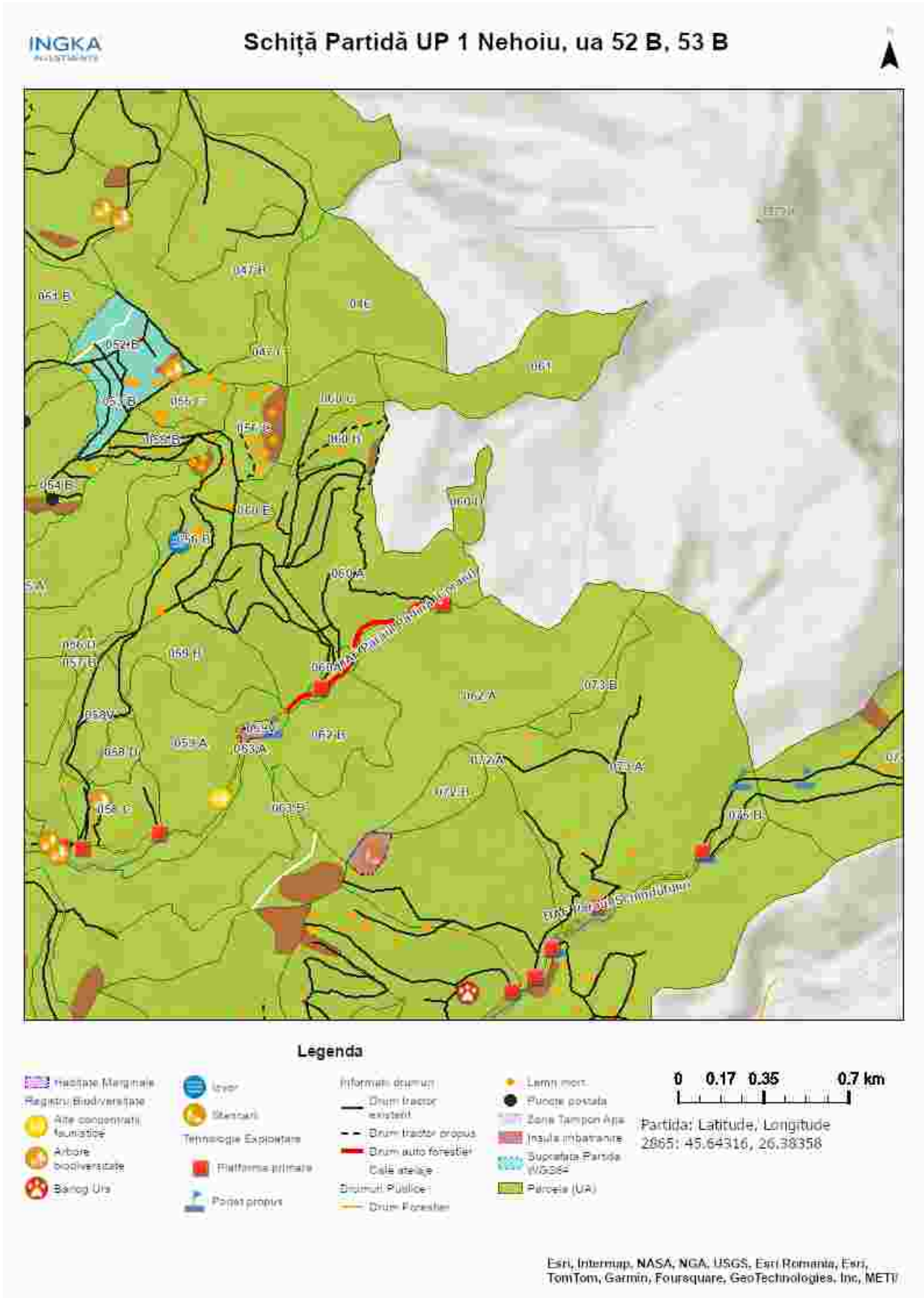

Întocmit: Ing. COSMIN BORCEA

## SCHIȚA DE ANSAMBLU

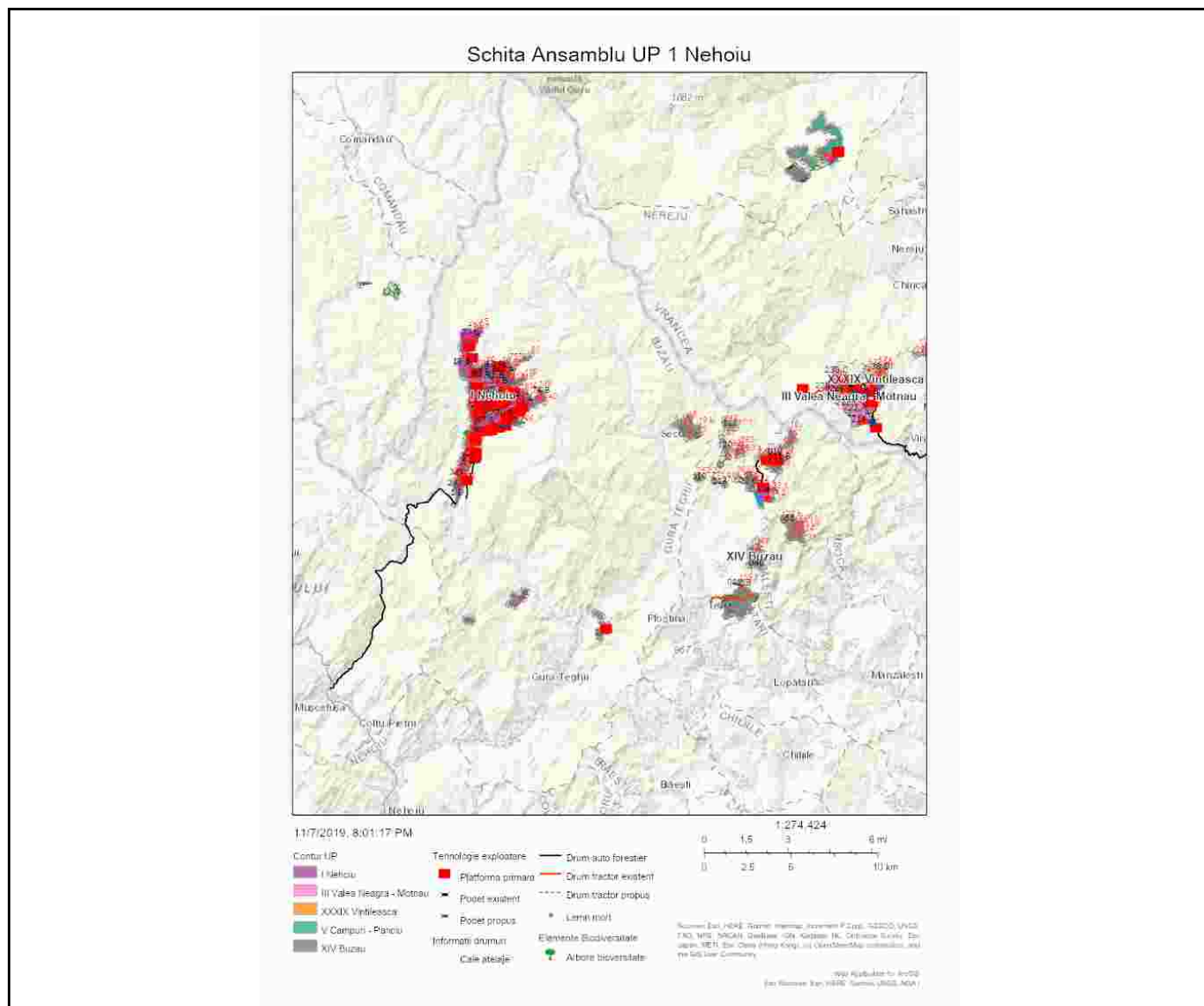

Întocmit: Ing. COSMIN BORCEA

# Anexă APV nr. 2865/2400125301010 BASCULITA\_IZVOARELE PADINEI

Localizare: U.P. I Nehoiu u.a. 52 B, 53 B

## A. Evaluarea impactului de mediu /social:

### 1. Proprietăți/amenajări speciale / în imediata vecinătate ce pot fi afectate în urma operațiunilor:NU

- obiectiv: \_\_\_\_\_
- măsuri de evitare /diminuare a pagubelor: \_\_\_\_\_
- proceduri de compensare a proprietarilor: \_\_\_\_\_

### 2. Situri cu semnificație culturală, ecologică, economică, religioasă sau spirituală pentru comunitățile locale: NU

- obiectiv: \_\_\_\_\_
- măsuri de evitare /diminuare a pagubelor: \_\_\_\_\_

### 3. Cursuri de apă ce urmează a fi afectate: NU

- Denumire pârâu: \_\_\_\_\_ lungime sector afectat: \_\_\_\_\_ lucrari hidrotehnice \_\_\_\_\_
- Măsuri de evitare/diminuare a impactului: \_\_\_\_\_
- Zona tampon (delimitare): \_\_\_\_\_
- Podețe de traversare(emplasament, detalii construcție): \_\_\_\_\_
- Restricționarea exploatărilor /colectării lemnului (perioada): \_\_\_\_\_
- Alte soluții tehnice: \_\_\_\_\_

### 4. Izvoare de apă necesar a fi protejate din zona parchetului:NU

Măsuri \_\_\_\_\_

### 5. Captări de apă potabilă/amenajari piscicole aflate în aval:NU

- obiectiv (denumire): \_\_\_\_\_
- măsuri de evitare /diminuare a pagubelor: \_\_\_\_\_
- proceduri de compensare a eventualelor pierderi: \_\_\_\_\_

### 6. Specii protejate\*:NU Obiectiv protejat \_\_\_\_\_

- Măsuri minime de conservare /zona de conservare \_\_\_\_\_

### 7. Habitate marginale (zone umede, stâncării, grohotișuri, păduri ripariene) :NU / Obiectiv \_\_\_\_\_

- Măsuri de conservare \_\_\_\_\_

### 8. Păduri cu Valoare Ridicată de conservare:NU / Categoria VRC \_\_\_\_\_

- Măsuri de management \_\_\_\_\_

### 9. Reteaua de zone de conservare /zone reprezentative ale ecosistemelor naturale +10%":NU

- Măsuri de management: \_\_\_\_\_

### 10.a) Drumuri de colectare cu eroziune : NU

- Măsuri de management:

### 10.b) Drumuri cu pericol potențial de eroziune : DA

- Măsuri de management: Pentru prevenirea proceselor erozionale se vor lua măsuri pentru evacuarea apelor în afara drumurilor de tractor, inclusiv prin amplasarea de obstacole (bolovani, fascine, gârdulețe, piese de lemn).

### 11. Pe suprafața parchetului s-a identificat și materializat: (i) un număr de 14 arbori pentru biodiversitate

(lemn mort) - arborii pe picior nu vor fi doborâți dacă nu prezintă pericol din punct de vedere SSM (vezi *schița parchetului*) / **(ii)** un număr de **1** "insule de îmbătrânire" delimitate prin cu spray verde (nu se va recolta masa lemnoasă; se va evita amplasarea cailor de scos apropiat);

**12.** Pentru transportul materialului lemnos pe drumurile forestiere/publice trebuie aplicate următoarele restricții de rulare \_\_\_\_\_

- restricții de tonaj(alte restricții/observatii): \_\_\_\_\_ tronson drum: \_\_\_\_\_ orar: \_\_\_\_\_

**13.** Mențiuni speciale sub raport ecologic, social/turistic (arie protejată, zonă defavorizată, trasee turistice etc.):

Partida este amplasată în Situl Natura 2000 -ROSCI 0190 - Penteleu. Se vor respecta condițiile specifice desfășurării activității de exploatare forestieră primite de la ANANP.

Soluții adoptate: Este responsabilitatea cumparatorului de a identifica administratorul drumurilor care vor fi folosite pentru transportul materialului lemnos, respectiv de a-si onora obligatiile fata de acesta.

Resp. marcare Cosmin Borcea

Data: 26.04.2024

Validat R&C: BOGDAN BANICA