

ACT DE PUNERE ÎN VALOARE

Proprietar: INGKA INVESTMENTS FOREST ASSETS SRL
"P2884_UP14_ua4B5B6D SECUIU", Grad de accesibilitate: 501 - 1000m

Data întocmirii	Nr. partidă	Nr.Sumal	Unitate de producție	District	Canton	Aprobat
28.05.2024	2884	24001253012 00	XIV Buzau	VINTILEASCA	VINTILA VODA	

		Informații privind N.T.S.M.	Grupa de specii	Nr.de arbori	Vol. arbore
Suprafața totală act.	10,90	Stâncării pe	Rășinoase	3420	0,11
Tratament	Rarituri	Arbori putregăioși	FAG	123	0,07
Natura produsului	SECUNDARE/LUCRARI INGRIJIRE	cu un volum de	Quercinee	0	0,00
Tehnologia de exploatare	Sortimente si multipli de sortimente	Iescării	Diverse tari	237	0,14
Data inventarierii	28.05.2024	cu un volum de	Diverse moi	0	0,00
Anul exploatării	2024				
Procedeul de inventariere	Fir cu fir				
Ciocan rotund numărul	VN-09-03				
Ciocan pătrat numărul					
			Total	3780	0,11

SPECIA	SORTARE DIMENSIONALĂ							Lemn lucru	Coajă	Lemn de foc		Volum brut
	G1	G2	G3	M1	M2	M3	L.S.			Total	VF	
Brad	0	4,51	5,91	28,19	37,49	0	25,25	101,35	12,68	13,53	1,91	127,56
Molid	0,85	16,51	17,62	55,89	58,03	0	31,97	180,87	24,66	33,58	1,79	239,11
Fag	0	0	0	0,14	0,38	0,48	0,58	1,58	0,13	6,64	1,05	8,35
Mesteacan	0	0,45	0	1,01	2,34	4,12	2,7	10,62	2,44	21,12	1,93	34,18
TOTAL	0,85	21,47	23,53	85,23	98,24	4,60	60,50	294,42	39,91	74,87	6,68	409,20

U.A.	Suprafața ha	Vârsta ani	Panta G	Seminiș utilizabil				H.	Volum brut
				%	S.tot	Compoziție			
004 B	8,00	35	25,00	0,00	0	0	0	291,37	
005 B	2,50	35	20,00	0,00	0	0	0	96,61	
006 D	0,40	70	30,00	0,00	0	0	0	21,22	
Total	10,90				0			409,2	

U.A.	BR	MO	FA	ME	Total
004 B	107,87	146,61	5,91	30,98	291,37
005 B	19,69	71,28	2,44	3,2	96,61
006 D	0	21,22	0	0	21,22
Total	127,56	239,11	8,35	34,18	409,20

U.A.	Specia	Diametre		Inalțimi		Vârsta	Vol. arb.	Nr. arb.	Creș tere	SORTARE DIMENSIONALĂ							Lemn lucru	Coajă	Lemn de foc		Volum brut
		dt	deg	ht	hc					G1	G2	G3	M1	M2	M3	L.S.			Total	VF	
004 B	BR	12,74	14,47	12,26	12,26	35	0,10	1087		0	4,51	5,46	24,05	31,85	0	20,78	86,65	10,8	10,42	1,58	107,87
004 B	MO	13,66	14,78	12,76	12,76	35	0,12	1219		0,39	9,5	12,04	36,94	35,67	0	19,58	114,12	15,5	16,99	1,04	146,61
004 B	FA	11,87	11,92	8,44	8,44	35	0,05	110		0	0	0	0,02	0,08	0,33	0,52	0,95	0,08	4,88	0,81	5,91
004 B	ME	15,79	16,26	14,09	14,09	35	0,14	220		0	0,36	0	0,86	2,09	3,73	2,52	9,56	2,2	19,22	1,77	30,98
Total U.A.								2636	0	0,39	14,37	17,50	61,87	69,69	4,06	43,40	211,2	28,58	51,51	5,20	291,37
005 B	BR	11,95	12,80	10,72	10,72	35	0,07	269		0	0	0,45	4,14	5,64	0	4,47	12,7	1,88	3,11	0,33	19,69
005 B	MO	12,62	13,80	12,13	12,13	35	0,09	769		0	2,75	3,04	14,54	20,49	0	11,74	52,56	7,53	11,19	0,73	71,28
005 B	FA	18,31	18,31	13,00	13,00	35	0,19	13		0	0	0	0,12	0,3	0,15	0,06	0,63	0,05	1,76	0,24	2,44
005 B	ME	18,35	18,35	14,71	14,71	35	0,19	17		0	0,09	0	0,15	0,25	0,39	0,18	1,06	0,24	1,9	0,16	3,2
Total U.A.								1068	0	0	2,84	3,49	18,95	26,68	0,54	16,45	68,95	9,70	17,96	1,46	96,61
006 D	MO	19,95	20,27	15,41	15,41	70	0,28	76		0,46	4,26	2,54	4,41	1,87	0	0,65	14,19	1,63	5,4	0,02	21,22
Total U.A.								76	0	0,46	4,26	2,54	4,41	1,87	0	0,65	14,19	1,63	5,4	0,02	21,22
Total general U.A.								3780	0	0,85	21,47	23,53	85,23	98,24	4,60	60,50	294,42	39,91	74,87	6,68	409,20

Sef Ocol
Panait Ion

Birou Fond Forestier,
COSTEL RADUCAN

Verificat,

Proprietar: INGKA INVESTMENTS FOREST ASSETS SRL

Proprietar: INGKA INVESTMENTS FOREST ASSETS SRL

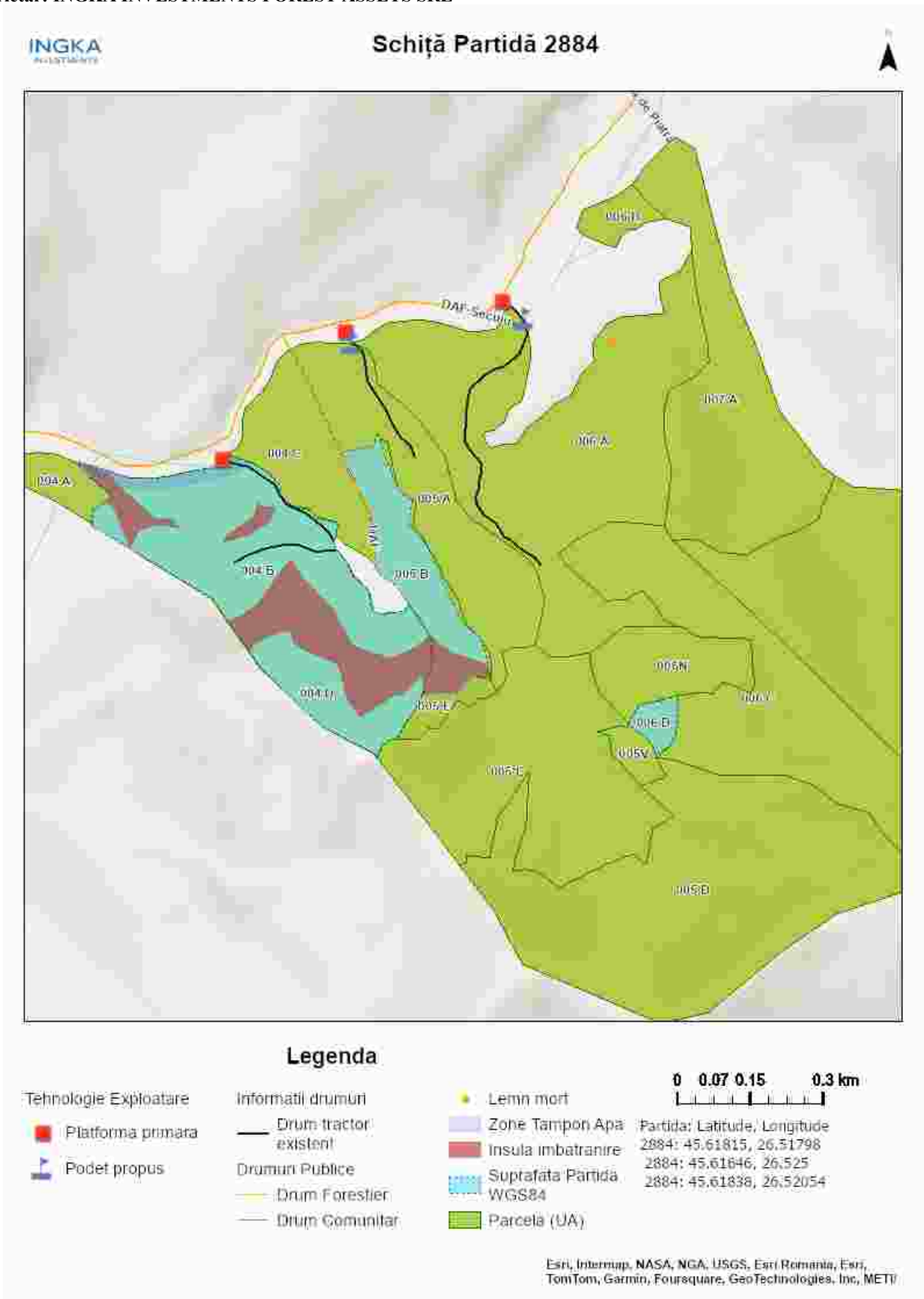

Întocmit: Ing. MIREL DUMITRACHE

SCHIȚA DE ANSAMBLU

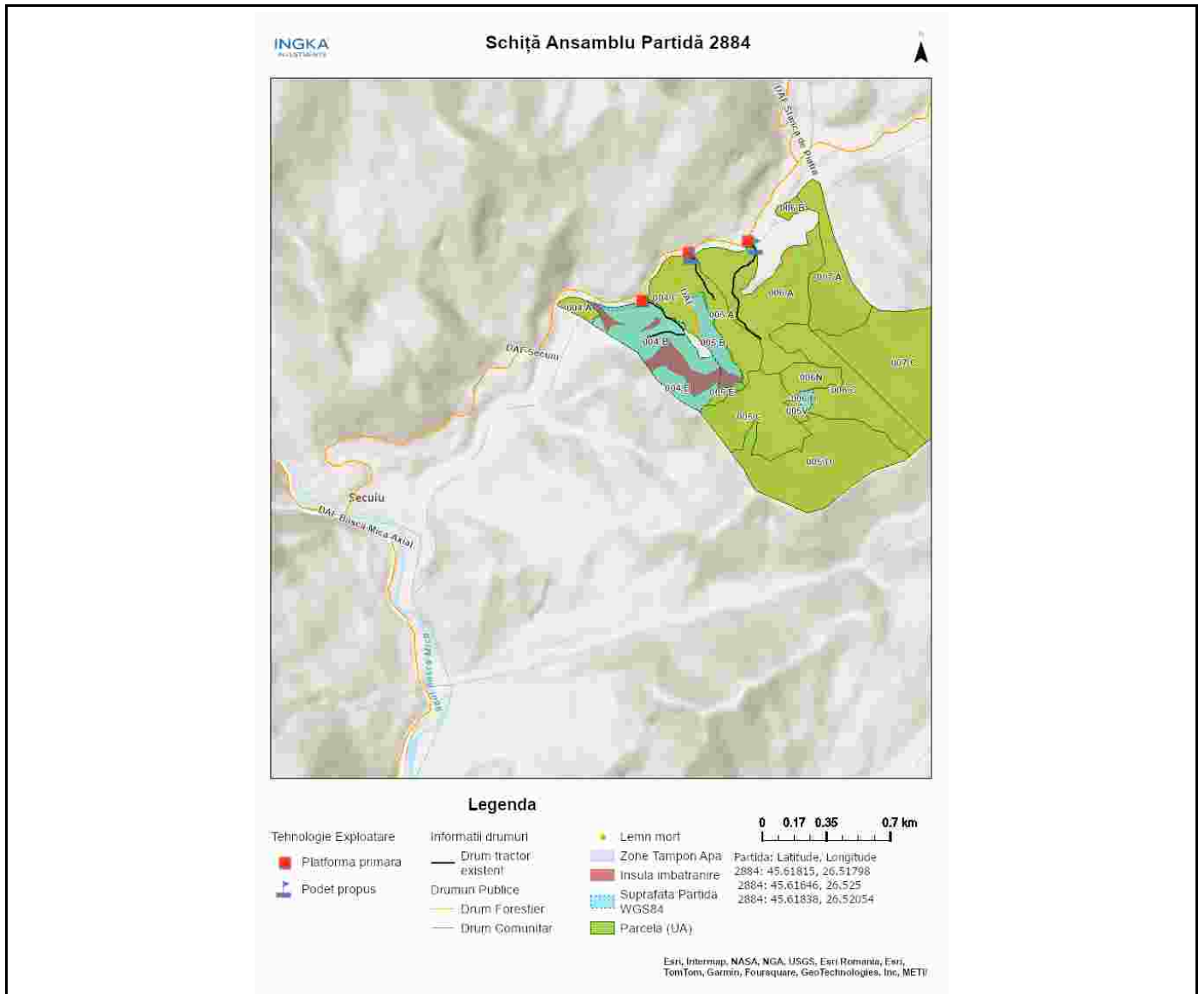

Întocmit: Ing. MIREL DUMITRACHE

Anexă APV nr. 2884/2400125301200 ""P2884_UP14_ua4B5B6D SECUIU""

Localizare: U.P. XIV Buzau u.a. 4 B, 5 B, 6 D

A. Evaluarea impactului de mediu /social:

1. Proprietăți/amenajări speciale / în imediata vecinătate ce pot fi afectate în urma operațiunilor:NU

- obiectiv: _____
- măsuri de evitare /diminuare a pagubelor: _____
- proceduri de compensare a proprietarilor: _____

2. Situri cu semnificație culturală, ecologică, economică, religioasă sau spirituală pentru comunitățile locale: NU

- obiectiv: _____
- măsuri de evitare /diminuare a pagubelor: _____

3. Cursuri de apă ce urmează a fi afectate: DA

- Denumire pârâu: paraul secuiei lungime sector afectat: 50 lucrari hidrotehnice necesar podete pentru trecere parau
- Măsuri de evitare/diminuare a impactului: amplasare podete
 - Zona tampon (delimitare): zona tampon la apa latime 20 m
 - Podețe de traversare(amplasament, detalii construcție): da
 - Restricționarea exploatărilor /colectării lemnului (perioada): pe timp umed
 - Alte soluții tehnice: nu

4. Izvoare de apă necesar a fi protejate din zona parchetului:NU

Măsuri _____

5. Captări de apă potabilă/amenajari piscicole aflate în aval:NU

- obiectiv (denumire): _____
- măsuri de evitare /diminuare a pagubelor: _____
- proceduri de compensare a eventualelor pierderi: _____

6. Specii protejate*:NU Obiectiv protejat _____

- Măsuri minime de conservare /zona de conservare _____

7. Habitate marginale (zone umede, stâncării, grohotișuri, păduri ripariene) :NU / Obiectiv

- Măsuri de conservare _____

8. Păduri cu Valoare Ridicată de conservare:NU / Categoria VRC _____

- Măsuri de management _____

9. Reteaua de zone de conservare /zone reprezentative ale ecosistemelor naturale +10%":NU

- Măsuri de management: _____

10.a) Drumuri de colectare cu eroziune : NU

- Măsuri de management:

10.b) Drumuri cu pericol potențial de eroziune : DA

- Măsuri de management: evitare operatiuni forestiere pe timp umed

11. Pe suprafața parchetului s-a identificat și materializat: (i) un număr de _____ arbori pentru biodiversitate (lemn mort) - arborii pe picior nu vor fi doborâți dacă nu prezintă pericol din punct de vedere SSM

(vezi *schița parchetului*) / **(ii)** un număr de **4** "insule de îmbătrânire" delimitate prin semne conventionale (nu se va recolta masa lemnoasă; se va evita amplasarea cailor de scos apropiat);

12. Pentru transportul materialului lemnos pe drumurile forestiere/publice trebuie aplicate următoarele restricții de rulare _____

- restricții de tonaj(alte restricții/observatii): pe timp uned tronson drum: drum forestier secuiu orar: pe timp umed

13. Mențiuni speciale sub raport ecologic, social/turistic (arie protejată, zonă defavorizată, trasee turistice etc.):

nu este cazul

Soluții adoptate: nu este cazul

Resp. marcarea Mirel Dumitrache

Data: 28.05.2024

Validat R&C: _____