

ACT DE PUNERE ÎN VALOARE

Proprietar: INGKA INVESTMENTS FOREST ASSETS SRL
P2920_UP1_77B PARAUL PORCULUI, , Grad de accesibilitate: 251 - 500m

Data întocmirii	Nr. partidă	Nr.Sumal	Unitate de producție	District	Canton	Aprobat
25.06.2024	2920	24001253015 60	I Nehoiu	BUZAU - COVASNA - BIHOR	BASCULITA	

Suprafața totală act.	Tratament	Natura produsului	Tehnologia de exploatare	Data inventarierii	Anul exploatării	Procedeul de inventariere	Ciocan rotund numărul	Ciocan pătrat numărul	Informații privind N.T.S.M.	Grupa de specii	Nr.de arbori	Vol. arbore	
1,90	Jard.2	PRINCIPALE CODRU	Sortimente si multipli de sortimente	25.06.2024	2024	Fir cu fir	VN-09-03		Stâncării pe Arbori putregăioși cu un volum de Iescării cu un volum de	0 ha 0 buc 0 mc 0 buc 0 mc	Rășinoase FAG Quercinee Diverse tari Diverse moi	44 65 0 0 0	1,28 2,03 0,00 0,00 0,00
									Total		109	1,73	

SPECIA	SORTARE DIMENSIONALĂ							Lemn lucru	Coajă	Lemn de foc		Volum brut
	G1	G2	G3	M1	M2	M3	L.S.			Total	VF	
Molid	34,99	6,76	2,06	1,61	0,65	0	0,21	46,28	4,22	5,97	0	56,47
Fag	26,05	7,63	0	1,16	0,7	0,35	0,09	35,98	1,81	94,12	6,03	131,91
TOTAL	61,04	14,39	2,06	2,77	1,35	0,35	0,30	82,26	6,03	100,09	6,03	188,38

U.A.	Suprafața ha	Vârsta ani	Panta G	Seminiș utilizabil				H.	Volum brut
				%	S.tot	Compoziție			
077 B	1,90	185	29,00	25,00	0,48	6Fa4Mo		1,5	188,38
Total	1,90				0,48				188,38

U.A.	MO	FA	Total
077 B	56,47	131,91	188,38

U.A.	Specia	Diametre		Inalțimi		Vârsta	Vol. arb.	Nr. arb.	Creș tere	SORTARE DIMENSIONALĂ							Lemn lucru	Coajă	Lemn de foc		Volum brut
		dt	dcg	ht	hc					G1	G2	G3	M1	M2	M3	L.S.			Total	VF	
077 B	MO	36,05	38,56	19,00	19,00	185	1,28	44		34,99	6,76	2,06	1,61	0,65	0	0,21	46,28	4,22	5,97	0	56,47
077 B	FA	39,51	42,46	18,79	18,79	185	2,03	65		26,05	7,63	0	1,16	0,7	0,35	0,09	35,98	1,81	94,12	6,03	131,91
Total U.A.								109	0	61,04	14,39	2,06	2,77	1,35	0,35	0,30	82,26	6,03	100,0	6,03	188,38
Total general U.A.								109	0	61,04	14,39	2,06	2,77	1,35	0,35	0,30	82,26	6,03	100,0	6,03	188,38

9

Sef Ocol
Panait Ion

Birou Fond Forestier,
COSTEL RADUCAN

Verificat,

Proprietar: INGKA INVESTMENTS FOREST ASSETS SRL

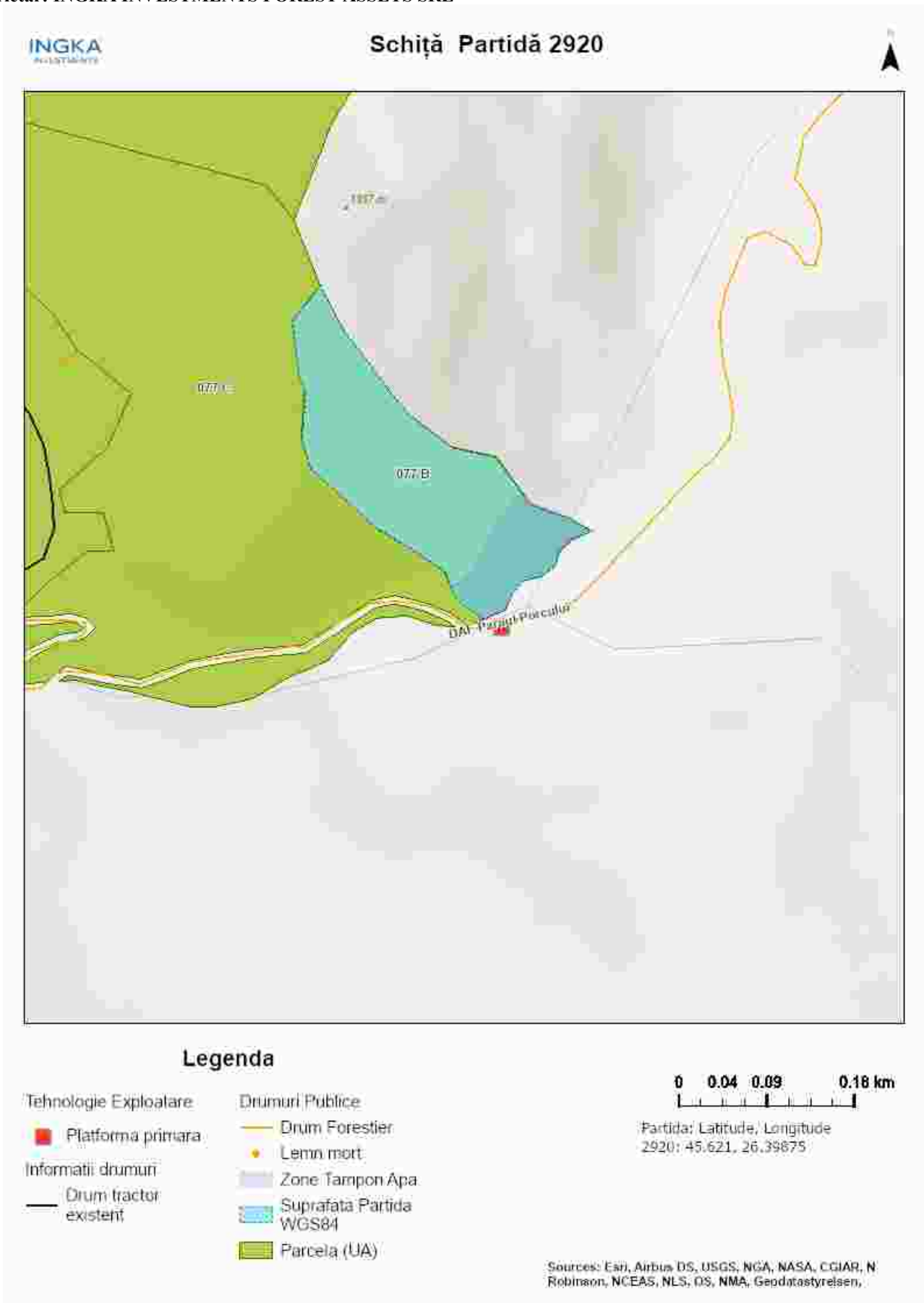

Întocmit: Ing. MIREL DUMITRACHE

SCHIȚA DE ANSAMBLU

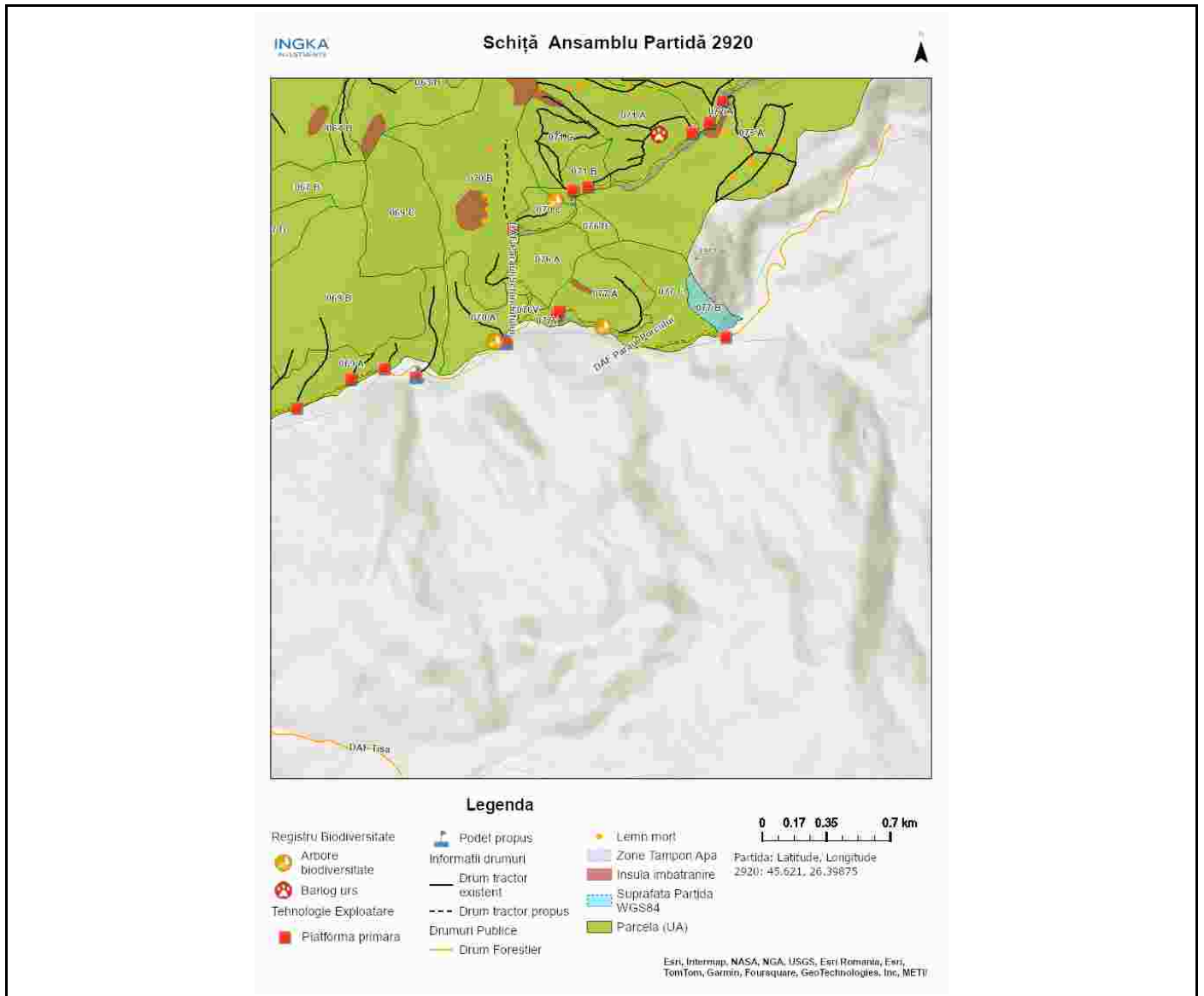

Întocmit: Ing. MIREL DUMITRACHE

Anexă APV nr. 2920/2400125301560 P2920_UP1_77B PARAUL PORCULUI

Localizare: U.P. I Nehoiu u.a. 77 B

A. Evaluarea impactului de mediu /social:

1. Proprietăți/amenajări speciale / în imediata vecinătate ce pot fi afectate în urma operațiunilor:DA

- obiectiv: partida se invecineaza cu fond forestier al altor detinatori.In functie de solutia tehnica aleasă traseul de colectare si platforma primara pot fi amplasate in afara proprietatii Ingka.
- măsuri de evitare /diminuare a pagubelor: Utilizarea traseului de colectare și zonei de platformă primară existente / convenite doar în afara perioadelor cu sol moale de la precipitații sau dezgheț.
- proceduri de compensare a proprietarilor: Înțelegere între factorul afectat si beneficiarul masei lemnoase.

2. Situri cu semnificație culturală, ecologică, economică, religioasă sau spirituală pentru comunitățile locale: DA

- obiectiv: situl natura 2000 penteleu
- măsuri de evitare /diminuare a pagubelor: respectarea planurilor de management

3. Cursuri de apă ce urmează a fi afectate: DA

- Denumire pârâu: paraul pietrele arse lungime sector afectat: 30 lucrari hidrotehnice necesar podet de trecere peste parau
- Măsuri de evitare/diminuare a impactului: amenajare podet de trecere
 - Zona tampon (delimitare): este delimitata o zona de 0,4 hectare
 - Podețe de traversare(amplasament, detalii construcție): Traversarea pârâului se va face pe traseul aprobat pe podeț de lemn sau tuburi.
 - Restricționarea exploatărilor /colectării lemnului (perioada): Nu se va colecta material lemnos în perioadele cu precipitații abundente, precum și atunci când solul este moale de la precipitații sau dezgheț.
 - Alte soluții tehnice:

4. Izvoare de apă necesar a fi protejate din zona parchetului:NU

Măsuri _____

5. Captări de apă potabilă/amenajari piscicole aflate în aval:NU

- obiectiv (denumire): _____
- măsuri de evitare /diminuare a pagubelor: _____
- proceduri de compensare a eventualelor pierderi: _____

6. Specii protejate*:NU Obiectiv protejat _____

- Măsuri minime de conservare /zona de conservare _____

7. Habitate marginale (zone umede, stâncării, grohotișuri, păduri ripariene) :NU / Obiectiv

- _____
- Măsuri de conservare _____

8. Păduri cu Valoare Ridicată de conservare:NU / Categoria VRC _____

- Măsuri de management _____

9. Reteaua de zone de conservare /zone reprezentative ale ecosistemelor naturale +10%":NU

- Măsuri de management: _____

10.a) Drumuri de colectare cu eroziune : DA

- **Măsuri de management:** Pentru prevenirea proceselor erozionale se vor lua măsuri pentru evacuarea apelor în afara drumurilor de tractor, inclusiv prin amplasarea de obstacole (bolovani, fascine, gârdulețe, piese de lemn).

10.b) Drumuri cu pericol potențial de eroziune : DA

- **Măsuri de management:** Pentru prevenirea proceselor erozionale se vor lua măsuri pentru evacuarea apelor în afara drumurilor de tractor, inclusiv prin amplasarea de obstacole (bolovani, fascine, gârdulețe, piese de lemn).

11. Pe suprafața parchetului s-a identificat și materializat: **(i)** un număr de _____ arbori pentru biodiversitate (lemn mort) - arborii pe picior nu vor fi doborâți dacă nu prezintă pericol din punct de vedere SSM (vezi *schita parchetului*) / **(ii)** un număr de **1** "insule de îmbătrânire" delimitate prin semne conventionale (nu se va recolta masa lemnoasa; se va evita amplasarea cailor de scos apropiat);

12. Pentru transportul materialului lemnos pe drumurile forestiere/publice trebuie aplicate următoarele restricții de rulare _____

- restricții de tonaj(alte restrictii/observatii): evitare transport pe timp umed tronson drum: df paraul porcului -pietrele arse orar: pe timp umed

13. Mențiuni speciale sub raport ecologic, social/turistic (arie protejată, zonă defavorizată, trasee turistice etc.):

Partida este amplasata în Situl Natura 2000 -ROSCI 0190 - Penteleu. Se vor respecta condițiile specifice desfășurării activității de exploatare forestieră primite de la ANANP.

Soluții adoptate: Este responsabilitatea cumparatorului de a identifica administratorul drumurilor care vor fi folosite pentru transportul materialului lemnos, respectiv de a-si onora obligatiile fata de acesta.

Resp. marcare Mirel Dumitrache

Data: 25.06.2024

Validat R&C: BOGDAN BANICA