

## ACT DE PUNERE ÎN VALOARE

Proprietar: INGKA INVESTMENTS FOREST ASSETS SRL  
P2922\_UP4\_ua7A RASCA, , Grad de accesibilitate: 501 - 1000m

Data întocmirii	Nr. partidă	Nr.Sumal	Unitate de producție	District	Canton	Aprobat
25.06.2024	2922	24001253015 80	IV Gura Calitei - Slobozia Bradului	VALEA RAMNICULUI - RAMNA	PELETIC	

		Informații privind N.T.S.M.	Grupa de specii	Nr.de arbori	Vol. arbore
Suprafața totală act.	16,50				
Tratament	Rarituri				
Natura produsului	SECUNDARE/LUCRARI INGRIJIRE	Stâncării pe	Rășinoase	22	0,52
Tehnologia de exploatare	Sortimente si multipli de sortimente	Arbori putregăioși	FAG	1580	0,08
Data inventarierii	25.06.2024	cu un volum de	Quercinee	221	0,19
Anul exploatării	2024	4,48 mc	Diverse tari	2465	0,09
Procedeeul de inventariere	Fir cu fir	Iescării	Diverse moi	100	0,36
		0 buc			
Ciocan rotund numărul	VN-09-20	cu un volum de			
Ciocan pătrat numărul		0 mc			
			Total	4388	0,10

SPECIA	SORTARE DIMENSIONALĂ							Lemn lucru	Coajă	Lemn de foc		Volum brut
	G1	G2	G3	M1	M2	M3	L.S.			Total	VF	
Pin silvestru	0	2,7	2,05	1,83	0,27	0	0,07	6,92	1,75	2,72	0,02	11,39
Fag	0	0,16	0	1,27	3,05	5,91	7,79	18,18	1,48	106,21	15,78	125,87
Gorun (L)	0	0,83	0	0,99	1,56	1,56	1,17	6,11	1,24	34,04	3,71	41,39
Carpen	0	0,59	0	1,19	2,49	3,9	5,81	13,98	1,46	82,43	9,59	97,87
Cires	0,03	1,35	0	2,32	3,23	2,27	1,3	10,5	1,36	42,82	4,4	54,68
Jugastru	0	0,26	0	0,27	0,67	0,66	1,14	3	0,52	19,65	3,14	23,17
Mojdrean	0	0,04	0	0,06	0,6	1,49	3,41	5,6	1,33	36,85	4,73	43,78
Paltin de camp	0	0,09	0	0,15	0,28	0,37	0,38	1,27	0,16	7,63	0,76	9,06
Plop tremurator	0	3,45	0	1,41	1,06	0,74	0,27	6,93	1,03	22,08	2,43	30,04
Tei	0	0,15	0	0,15	0,22	0,21	0,14	0,87	0,24	4,65	0,54	5,76
<b>TOTAL</b>	<b>0,03</b>	<b>9,62</b>	<b>2,05</b>	<b>9,64</b>	<b>13,43</b>	<b>17,11</b>	<b>21,48</b>	<b>73,36</b>	<b>10,57</b>	<b>359,08</b>	<b>45,10</b>	<b>443,01</b>

U.A.	Suprafața ha	Vârsta ani	Panta G	Semințis utilizabil				Volum brut
				%	S.tot	Compoziție		
007 A	16,50	55	28,00	0,00	0	0	0	443,01
<b>Total</b>	<b>16,50</b>				<b>0</b>			<b>443,01</b>

U.A.	PI	FA	GO.1	CA	CI	JU	MJ	PA	PLT	TE	Total
007 A	11,39	125,87	41,39	97,87	54,68	23,17	43,78	9,06	30,04	5,76	<b>443,01</b>

U.A.	Specia	Diametre		Inalțimi		Vârsta	Vol. arb.	Nr. arb.	Creș tere	SORTARE DIMENSIONALĂ							Lemn lucru	Coajă	Lemn de foc		Volum brut
		dt	deg	ht	hc					G1	G2	G3	M1	M2	M3	L.S.			Total	VF	
007 A	PI	26,73	26,73	19,14	19,14	55	0,52	22		0	2,7	2,05	1,83	0,27	0	0,07	6,92	1,75	2,72	0,02	11,39
007 A	FA	12,21	12,28	10,26	10,26	55	0,08	1580		0	0,16	0	1,27	3,05	5,91	7,79	18,18	1,48	106,21	15,78	125,87
007 A	GO.1	15,66	15,48	11,79	11,79	55	0,19	221		0	0,83	0	0,99	1,56	1,56	1,17	6,11	1,24	34,04	3,71	41,39
007 A	CA	12,14	11,81	8,94	8,94	55	0,08	1161		0	0,59	0	1,19	2,49	3,9	5,81	13,98	1,46	82,43	9,59	97,87
007 A	CI	15,10	15,10	11,58	11,58	55	0,15	357		0,03	1,35	0	2,32	3,23	2,27	1,3	10,5	1,36	42,82	4,4	54,68
007 A	JU	13,20	13,17	10,34	10,34	55	0,11	202		0	0,26	0	0,27	0,67	0,66	1,14	3	0,52	19,65	3,14	23,17
007 A	MJ	11,34	11,21	8,36	8,36	55	0,07	669		0	0,04	0	0,06	0,6	1,49	3,41	5,6	1,33	36,85	4,73	43,78
007 A	PA	13,79	13,60	11,12	11,12	55	0,12	76		0	0,09	0	0,15	0,28	0,37	0,38	1,27	0,16	7,63	0,76	9,06
007 A	PLT	21,76	21,62	16,08	16,08	55	0,41	74		0	3,45	0	1,41	1,06	0,74	0,27	6,93	1,03	22,08	2,43	30,04
007 A	TE	15,62	15,62	12,62	12,62	55	0,22	26		0	0,15	0	0,15	0,22	0,21	0,14	0,87	0,24	4,65	0,54	5,76
<b>Total U.A.</b>							<b>4388</b>	<b>0</b>	<b>0,03</b>	<b>9,62</b>	<b>2,05</b>	<b>9,64</b>	<b>13,43</b>	<b>17,11</b>	<b>21,48</b>	<b>73,36</b>	<b>10,57</b>	<b>359,0</b>	<b>45,10</b>	<b>443,01</b>	
<b>Total general U.A.</b>							<b>4388</b>	<b>0</b>	<b>0,03</b>	<b>9,62</b>	<b>2,05</b>	<b>9,64</b>	<b>13,43</b>	<b>17,11</b>	<b>21,48</b>	<b>73,36</b>	<b>10,57</b>	<b>359,0</b>	<b>45,10</b>	<b>443,01</b>	

Sef Ocol  
Panait Ion

Birou Fond Forestier,  
COSTEL RADUCAN

Verificat,

Proprietar: INGKA INVESTMENTS FOREST ASSETS SRL



### Schiță detaliu partida 2922

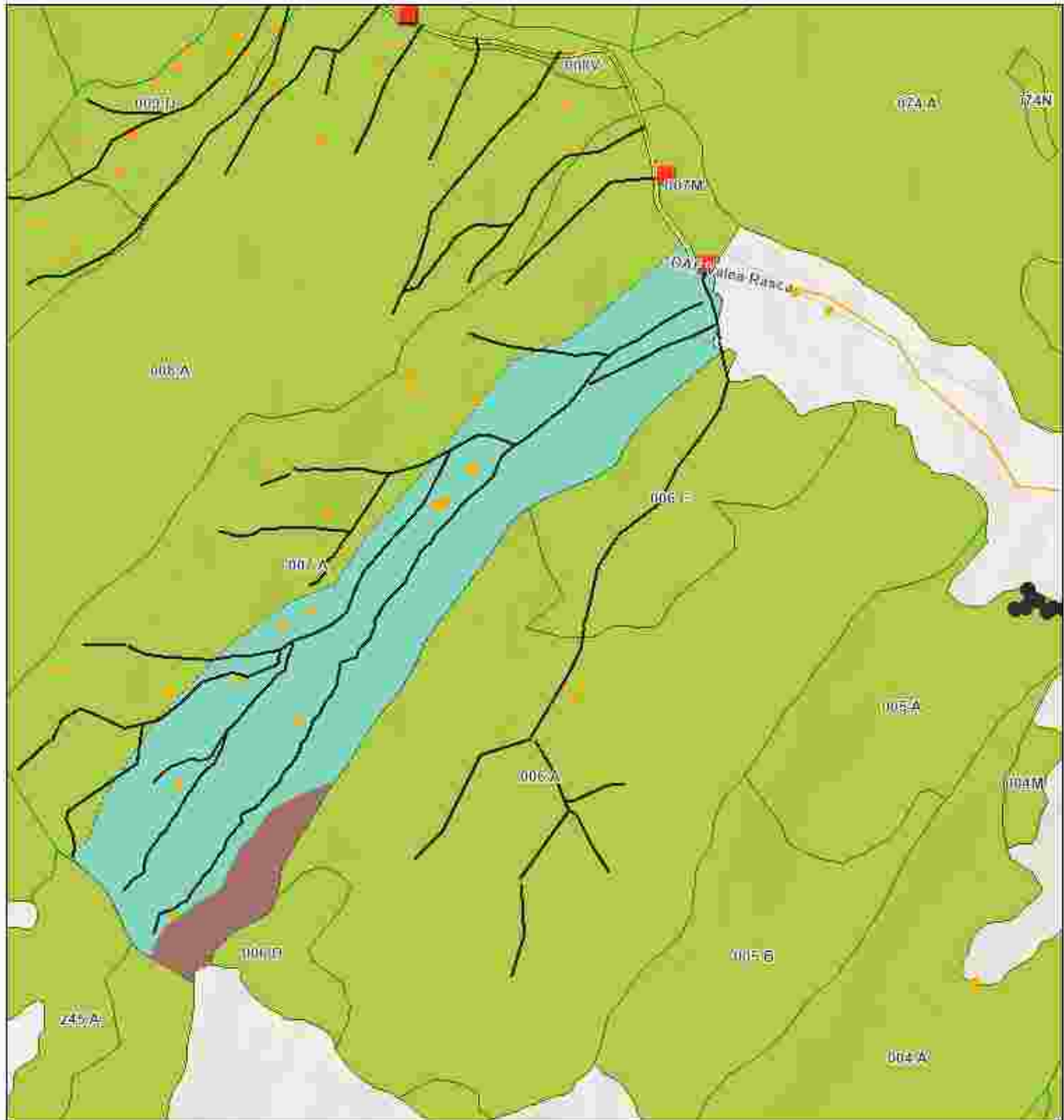

#### Legenda

Tehnologie Exploatare

Platforma primara

Informații drumuri

Drum tractor  
existent

Drumuri Publice

Drum Forestier

Lemn mort

Puncte postata

Insula imbatranire

Suprafata Partida

WGS84

Parcela (UA)

0 0.07 0.15 0.3 km



Partida: Latitude, Longitude  
2922: 45.64526, 26.91036

Esri, Intermap, NASA, NGA, USGS, Esri Romania, Esri,  
TomTom, Garmin, Foursquare, GeoTechnologies, Inc, METI

Întocmit: Ing. NICOLAE BACIU

# SCHIȚA DE ANSAMBLU

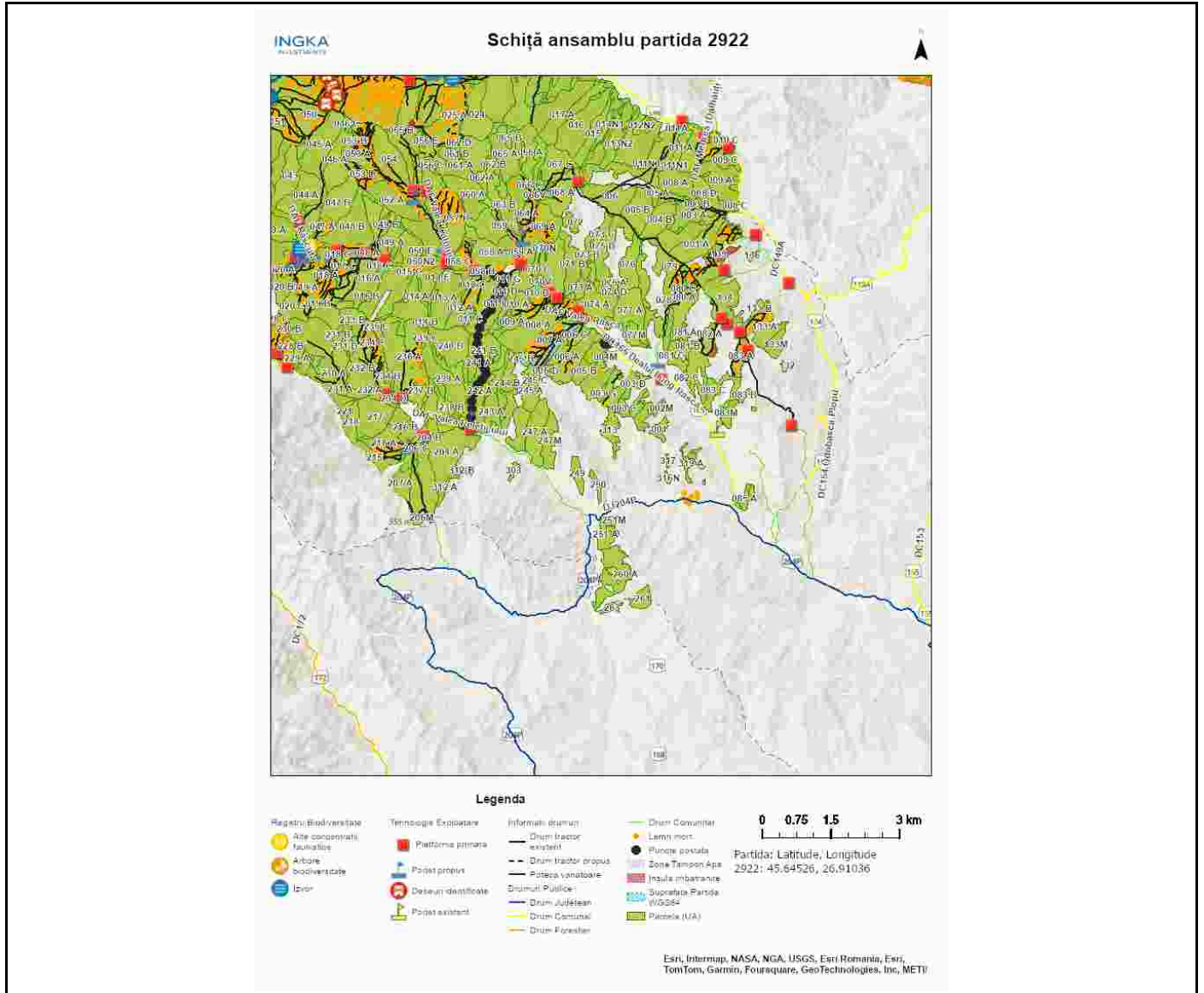

Întocmit: Ing. NICOLAE BACIU

# Anexă APV nr. 2922/2400125301580 P2922\_UP4\_ua7A RASCA

Localizare: U.P. IV Gura Calitei - Slobozia Bradului u.a. 7 A

## A. Evaluarea impactului de mediu /social:

### 1. Proprietăți/amenajări speciale / în imediata vecinătate ce pot fi afectate în urma operațiunilor:DA

- obiectiv: pasune proprietate privata
- măsuri de evitare /diminuare a pagubelor: nu se vor dobori arbori in interiorul proprietatii private. se vor utiliza numai drumurile de tractor existente.
- proceduri de compensare a proprietarilor: intelegere intre beneficiarul masei lemnuase si factorul afectat

### 2. Situri cu semnificație culturală, ecologică, economică, religioasă sau spirituală pentru comunitățile locale: NU

- obiectiv: \_\_\_\_\_
- măsuri de evitare /diminuare a pagubelor: \_\_\_\_\_

### 3. Cursuri de apă ce urmează a fi afectate: NU

- Denumire pârâu: \_\_\_\_\_ lungime sector afectat: \_\_\_\_\_ lucrari hidrotehnice \_\_\_\_\_
- Măsuri de evitare/diminuare a impactului: \_\_\_\_\_
- Zona tampon (delimitare): \_\_\_\_\_
- Podețe de traversare(amplasament, detalii construcție): \_\_\_\_\_
- Restricționarea exploatărilor /colectării lemnului (perioada): \_\_\_\_\_
- Alte soluții tehnice: \_\_\_\_\_

### 4. Izvoare de apă necesar a fi protejate din zona parchetului:NU

Măsuri \_\_\_\_\_

### 5. Captări de apă potabilă/amenajari piscicole aflate în aval:NU

- obiectiv (denumire): \_\_\_\_\_
- măsuri de evitare /diminuare a pagubelor: \_\_\_\_\_
- proceduri de compensare a eventualelor pierderi: \_\_\_\_\_

### 6. Specii protejate\*:NU Obiectiv protejat \_\_\_\_\_

- Măsuri minime de conservare /zona de conservare \_\_\_\_\_

### 7. Habitate marginale (zone umede, stâncării, grohotișuri, păduri ripariene) :NU / Obiectiv \_\_\_\_\_

- Măsuri de conservare \_\_\_\_\_

### 8. Păduri cu Valoare Ridicată de conservare:NU / Categoria VRC \_\_\_\_\_

- Măsuri de management \_\_\_\_\_

### 9. Reteaua de zone de conservare /zone reprezentative ale ecosistemelor naturale +10%":NU

- Măsuri de management: \_\_\_\_\_

### 10.a) Drumuri de colectare cu eroziune : NU

- Măsuri de management:

### 10.b) Drumuri cu pericol potențial de eroziune : DA

- Măsuri de management: Pentru prevenirea proceselor erozionale se vor lua măsuri pentru evacuarea apelor în afara drumurilor de tractor, inclusiv prin amplasarea de obstacole (bolovani, fascine, gardulețe, piese de lemn).

### 11. Pe suprafața parchetului s-a identificat și materializat: (i) un număr de 70 arbori pentru biodiversitate

(lemn mort) - arborii pe picior nu vor fi doborâți dacă nu prezintă pericol din punct de vedere SSM (vezi *schița parchetului*) / **(ii)** un număr de **1** "insule de îmbătrânire" delimitate prin insemne "ib" de culoare verde (nu se va recolta masa lemnoasă; se va evita amplasarea cailor de scos apropiat);

**12.** Pentru transportul materialului lemnos pe drumurile forestiere/publice trebuie aplicate următoarele restricții de rulare \_\_\_\_\_

- restricții de tonaj(alte restricții/observatii): 7,5t tronson drum: pod dealul lung -rasca orar: permanent

**13.** Mențiuni speciale sub raport ecologic, social/turistic (arie protejată, zonă defavorizată, trasee turistice etc.):

daf rasca administrat de uat gura calitei este practicabil doar pe timp uscat

Soluții adoptate: se vor respecta solicitările uat gura calitei in ceea ce priveste circulatia pe drumul comunal rasca

Resp. marcarea Nicolae Baciuc

Data: 25.06.2024

Validat R&C: BOGDAN BANICA