

## ACT DE PUNERE ÎN VALOARE

Proprietar: INGKA INVESTMENTS FOREST ASSETS SRL  
"P2940\_UP28\_ua9A18B BOLINTIN", Grad de accesibilitate: 251 - 500m

Data întocmirii	Nr. partidă	Nr.Sumal	Unitate de producție	District	Canton	Aprobat
01.07.2024	2940	24001253017 60	XXVIII Bolintin	PRAHOVA - ARGES - MEHEDINTI	BOLINTIN	

		Informații privind N.T.S.M.	Grupa de specii	Nr.de arbori	Vol. arbore
Suprafața totală act.	7,80				
Tratament	Rarituri				
Natura produsului	SECUNDARE/LUCRARI INGRIJIRE	Stâncării pe	Rășinoase	0	0,00
Tehnologia de exploatare	Sortimente si multipli de sortimente	Arbori putregăioși	FAG	0	0,00
Data inventarierii	30.06.2024	cu un volum de	Quercinee	78	0,26
Anul exploatării	2024		Diverse tari	686	0,11
Procedeul de inventariere	Fir cu fir	Iescării	Diverse moi	604	0,35
Ciocan rotund numărul	VN-09-10	cu un volum de			
Ciocan pătrat numărul			Total	1368	0,22

SPECIA	SORTARE DIMENSIONALĂ							Lemn lucru	Coajă	Lemn de foc		Volum brut
	G1	G2	G3	M1	M2	M3	L.S.			Total	VF	
Cer (L)	0	0	0	0,01	0,03	0,03	0,07	0,14	0,04	0,98	0,14	1,16
Stejar pufos	0	0,73	0	0,6	0,68	0,46	0,4	2,87	0,75	15,19	1,59	18,81
Carpen	0	0,18	0	0,69	1,61	2,47	2,24	7,19	0,72	41,8	4,53	49,71
Frasin comun	0	0,95	0	1,3	1,2	0,73	0,69	4,87	1,05	11,41	1,41	17,33
Jugastru	0	0	0	0,04	0,12	0,22	0,35	0,73	0,13	4,94	0,87	5,8
Ulm	0	0	0	0	0	0,15	0,26	0,41	0,1	2,78	0,36	3,29
Plop tremurator	0	0	0	0,07	0,05	0,06	0,03	0,21	0,03	1,24	0,13	1,48
Tei pucios	0	16,23	0	19,99	24,82	15,73	7,12	83,89	22,49	100,67	18,58	207,05
<b>TOTAL</b>	<b>0</b>	<b>18,09</b>	<b>0</b>	<b>22,70</b>	<b>28,51</b>	<b>19,85</b>	<b>11,16</b>	<b>100,31</b>	<b>25,31</b>	<b>179,01</b>	<b>27,61</b>	<b>304,63</b>

U.A.	Suprafața ha	Vârsta ani	Panta G	Semințis utilizabil					Volum brut
				%	S.tot	Compoziție			
009 A	6,00	70	0.00	0.00	0	0		0	280,32
018 B	1,80	35	0.00	0.00	0	0		0	24,31
<b>Total</b>	<b>7,80</b>				<b>0</b>				<b>304,63</b>

U.A.	CE.1	ST.P	CA	FR	JU	UL	PLT	TE.P	Total
009 A	0	15,9	49,71	13,43	5	0	0	196,28	<b>280,32</b>
018 B	1,16	2,91	0	3,9	0,8	3,29	1,48	10,77	<b>24,31</b>
<b>Total</b>	<b>1,16</b>	<b>18,81</b>	<b>49,71</b>	<b>17,33</b>	<b>5,8</b>	<b>3,29</b>	<b>1,48</b>	<b>207,05</b>	<b>304,63</b>

U.A.	Specia	Diametre		Înălțimi		Vârsta	Vol. arb.	Nr. arb.	Creșt.	SORTARE DIMENSIONALĂ							Lemn lucru	Coajă	Lemn de foc		Volum brut
		dt	deg	ht	hc					G1	G2	G3	M1	M2	M3	L.S.			Total	VF	
009 A	ST.P	27,79	27,28	14,24	14,24	70	0,57	28		0	0,73	0	0,58	0,63	0,35	0,26	2,55	0,65	12,7	1,16	15,9
009 A	CA	15,02	15,82	10,41	10,41	70	0,12	423		0	0,18	0	0,69	1,61	2,47	2,24	7,19	0,72	41,8	4,53	49,71
009 A	FR	22,53	23,36	16,80	16,80	70	0,35	38		0	0,95	0	1,3	1,17	0,66	0,3	4,38	0,93	8,12	0,92	13,43
009 A	JU	13,95	14,64	11,44	11,44	70	0,12	43		0	0	0	0,04	0,11	0,2	0,28	0,63	0,11	4,26	0,72	5
009 A	TE.P	22,56	22,79	17,29	17,29	70	0,41	473		0	16,23	0	19,99	24,55	15,11	6,48	82,36	22,01	91,91	17,17	196,28
<b>Total U.A.</b>								<b>1005</b>	<b>0</b>	<b>0</b>	<b>18,09</b>	<b>0</b>	<b>22,60</b>	<b>28,07</b>	<b>18,79</b>	<b>9,56</b>	<b>97,11</b>	<b>24,42</b>	<b>158,7</b>	<b>24,50</b>	<b>280,32</b>
018 B	CE.1	11,90	11,90	7,50	7,50	35	0,06	20		0	0	0	0,01	0,03	0,03	0,07	0,14	0,04	0,98	0,14	1,16
018 B	ST.P	15,07	14,64	7,80	7,80	35	0,10	30		0	0	0	0,02	0,05	0,11	0,14	0,32	0,1	2,49	0,43	2,91
018 B	FR	10,11	11,25	7,91	7,91	35	0,04	94		0	0	0	0	0,03	0,07	0,39	0,49	0,12	3,29	0,49	3,9
018 B	JU	10,00	10,00	6,63	6,63	35	0,05	16		0	0	0	0	0,01	0,02	0,07	0,1	0,02	0,68	0,15	0,8
018 B	UL	11,69	12,24	6,80	6,80	35	0,05	72		0	0	0	0	0	0,15	0,26	0,41	0,1	2,78	0,36	3,29
018 B	PLT	18,44	18,44	10,33	10,33	35	0,16	9		0	0	0	0,07	0,05	0,06	0,03	0,21	0,03	1,24	0,13	1,48
018 B	TE.P	13,75	14,08	9,32	9,32	35	0,09	122		0	0	0	0	0,27	0,62	0,64	1,53	0,48	8,76	1,41	10,77
<b>Total U.A.</b>								<b>363</b>	<b>0</b>	<b>0</b>	<b>0</b>	<b>0</b>	<b>0,10</b>	<b>0,44</b>	<b>1,06</b>	<b>1,60</b>	<b>3,20</b>	<b>0,89</b>	<b>20,22</b>	<b>3,11</b>	<b>24,31</b>
<b>Total general U.A.</b>								<b>1368</b>	<b>0</b>	<b>0</b>	<b>18,09</b>	<b>0</b>	<b>22,70</b>	<b>28,51</b>	<b>19,85</b>	<b>11,16</b>	<b>100,31</b>	<b>25,31</b>	<b>179,01</b>	<b>27,61</b>	<b>304,63</b>

Ocolul Silvic Ingka Investments SRL  
Part of Ingka Investments

**Proprietar: INGKA INVESTMENTS FOREST ASSETS SRL**

Sef Ocol

Panait Ion

## **ACT DE PUNERE ÎN VALOARE**

Birou Fond Forestier,

COSTEL RADUCAN

Verificat,

Proprietar: INGKA INVESTMENTS FOREST ASSETS SRL

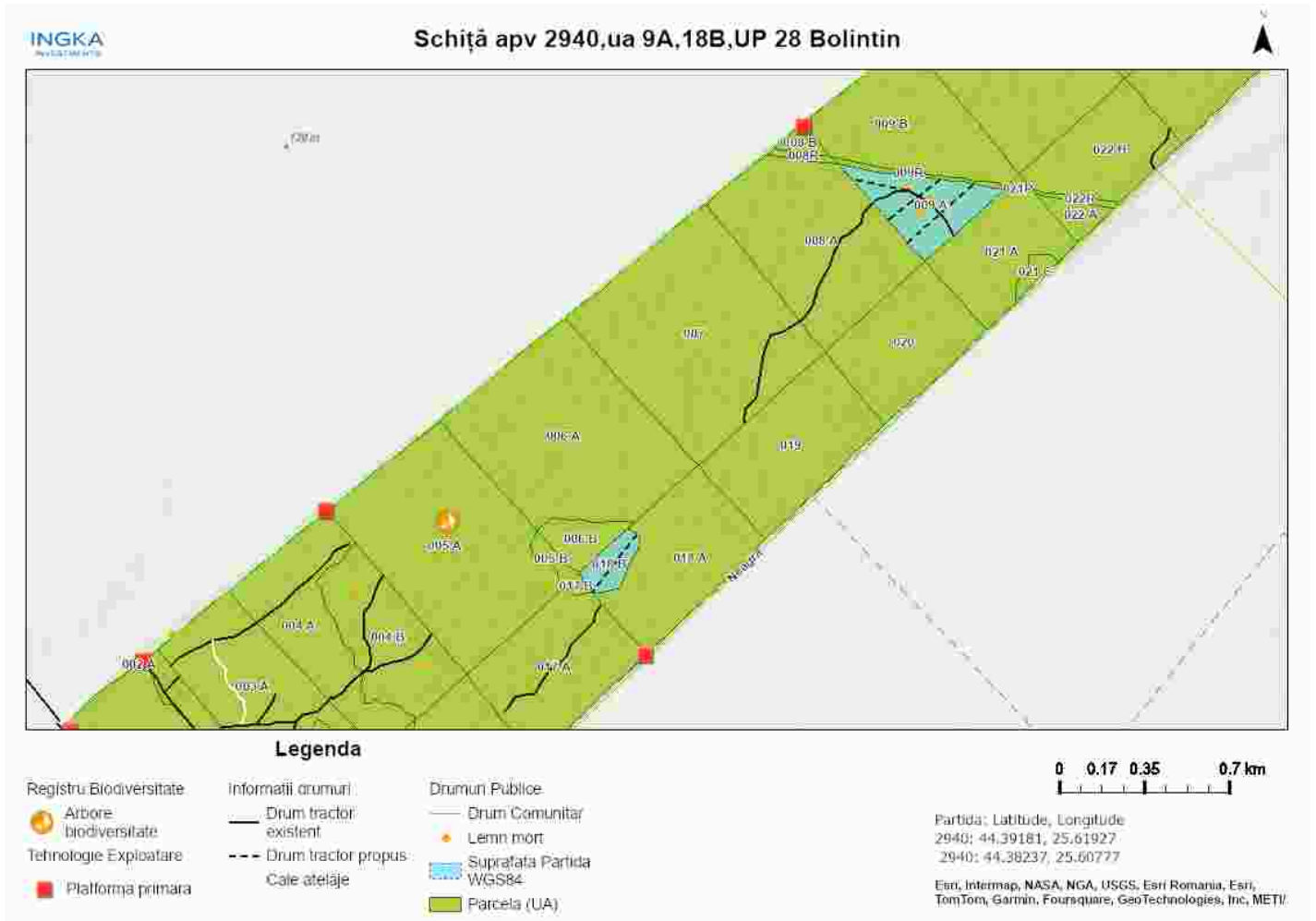

Întocmit: Ing. ADRIAN LUCULESCU

## SCHIȚA DE ANSAMBLU

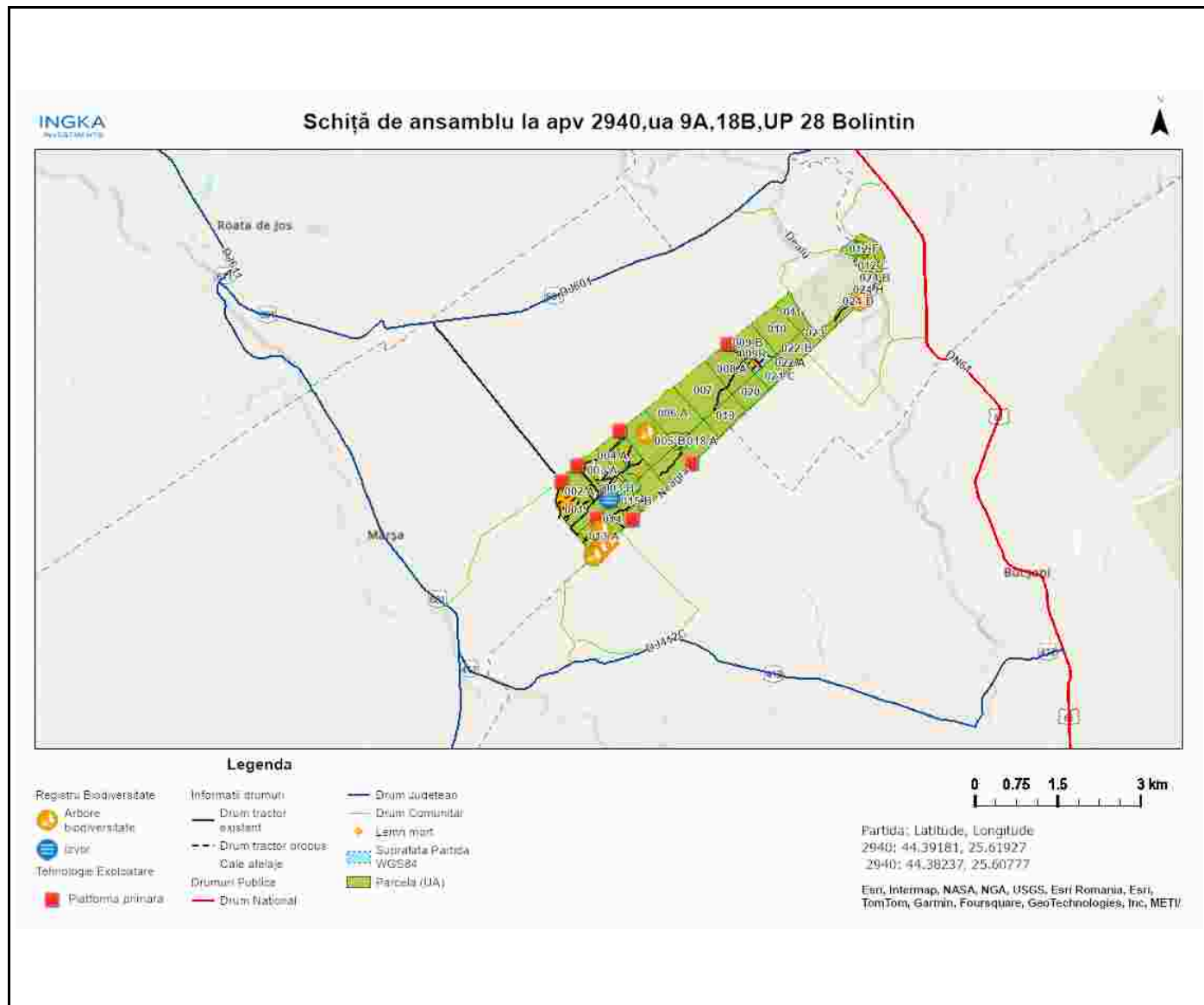

Întocmit: Ing. ADRIAN LUCULESCU