

ACT DE PUNERE ÎN VALOARE

Proprietar: INGKA INVESTMENTS FOREST ASSETS SRL
P2951_UP39_ua38C VINTILEASCA, , Grad de accesibilitate: 501 - 1000m

Data întocmirii	Nr. partidă	Nr.Sumal	Unitate de producție	District	Canton	Aprobat
12.07.2024	2951	24001253018 70	XXXIX Vintileasca	VINTILEASCA	RAMNICELU	

		Informații privind N.T.S.M.	Grupa de specii	Nr.de arbori	Vol. arbore
Suprafața totală act.	10,00				
Tratament	Rarituri				
Natura produsului	SECUNDARE/LUCRARI INGRIJIRE	Stâncării pe	Rășinoase	1208	0,33
Tehnologia de exploatare	Sortimente si multipli de sortimente	Arbori putregăioși	FAG	484	0,18
Data inventarierii	12.07.2024	cu un volum de	Quercinee	0	0,00
Anul exploatării	2024	30,73 mc	Diverse tari	35	0,39
Procedeul de inventariere	Fir cu fir	Iescării	Diverse moi	57	1,02
Ciocan rotund numărul	VN-09-20	cu un volum de			
Ciocan pătrat numărul		0 mc	Total	1784	0,31

SPECIA	SORTARE DIMENSIONALĂ							Lemn lucru	Coajă	Lemn de foc		Volum brut
	G1	G2	G3	M1	M2	M3	L.S.			Total	VF	
Brad	7,95	16,26	10,5	12,99	5,91	0	1,96	55,57	6,26	16,44	0,27	78,27
Molid	19,65	59,26	39,32	58,69	21,43	0	7,47	205,82	22,92	86,4	0,29	315,14
Fag	1,37	4,56	0	1,63	2,24	2,5	2,35	14,65	1,01	70,74	8,02	86,4
Mesteacan	0	0,71	0	0,57	0,43	0,34	0,11	2,16	0,47	10,01	0,54	12,64
Paltin de munte	0	0	0	0	0,06	0,06	0,02	0,14	0,02	0,94	0,11	1,1
Plop tremurator	2,25	10,36	0	1,72	1	0,39	0,08	15,8	2,09	39,96	3,99	57,85
TOTAL	31,22	91,15	49,82	75,60	31,07	3,29	11,99	294,14	32,77	224,49	13,22	551,40

U.A.	Suprafața ha	Vârsta ani	Panta G	Semințis utilizabil				Volum brut
				%	S.tot	Compoziție		
038 C	10,00	65	22,00	0,00	0	0	0	551,4
Total	10,00				0			551,4

U.A.	BR	MO	FA	ME	PAM	PLT	Total
038 C	78,27	315,14	86,4	12,64	1,1	57,85	551,40

U.A.	Specia	Diametre		Inalțimi		Vârsta	Vol. arb.	Nr. arb.	Creștere	SORTARE DIMENSIONALĂ							Lemn lucru	Coajă	Lemn de foc		Volum brut
		dt	dcg	ht	hc					G1	G2	G3	M1	M2	M3	L.S.			Total	VF	
038 C	BR	19,81	19,31	15,56	15,56	65	0,36	216		7,95	16,26	10,5	12,99	5,91	0	1,96	55,57	6,26	16,44	0,27	78,27
038 C	MO	19,99	20,33	14,91	14,91	65	0,32	992		19,65	59,26	39,32	58,69	21,43	0	7,47	205,82	22,92	86,4	0,29	315,14
038 C	FA	14,38	14,96	12,76	12,76	65	0,18	484		1,37	4,56	0	1,63	2,24	2,5	2,35	14,65	1,01	70,74	8,02	86,4
038 C	ME	24,00	23,68	19,16	19,16	65	0,45	28		0	0,71	0	0,57	0,43	0,34	0,11	2,16	0,47	10,01	0,54	12,64
038 C	PAM	16,00	16,00	15,43	15,43	65	0,16	7		0	0	0	0	0,06	0,06	0,02	0,14	0,02	0,94	0,11	1,1
038 C	PLT	31,26	31,08	21,04	21,04	65	1,01	57		2,25	10,36	0	1,72	1	0,39	0,08	15,8	2,09	39,96	3,99	57,85
Total U.A.								1784	0	31,22	91,15	49,82	75,60	31,07	3,29	11,99	294,14	32,77	224,49	13,22	551,40
Total general U.A.								1784	0	31,22	91,15	49,82	75,60	31,07	3,29	11,99	294,14	32,77	224,49	13,22	551,40

Sef Ocol
Panait Ion

Birou Fond Forestier,
COSTEL RADUCAN

Verificat,

Proprietar: INGKA INVESTMENTS FOREST ASSETS SRL

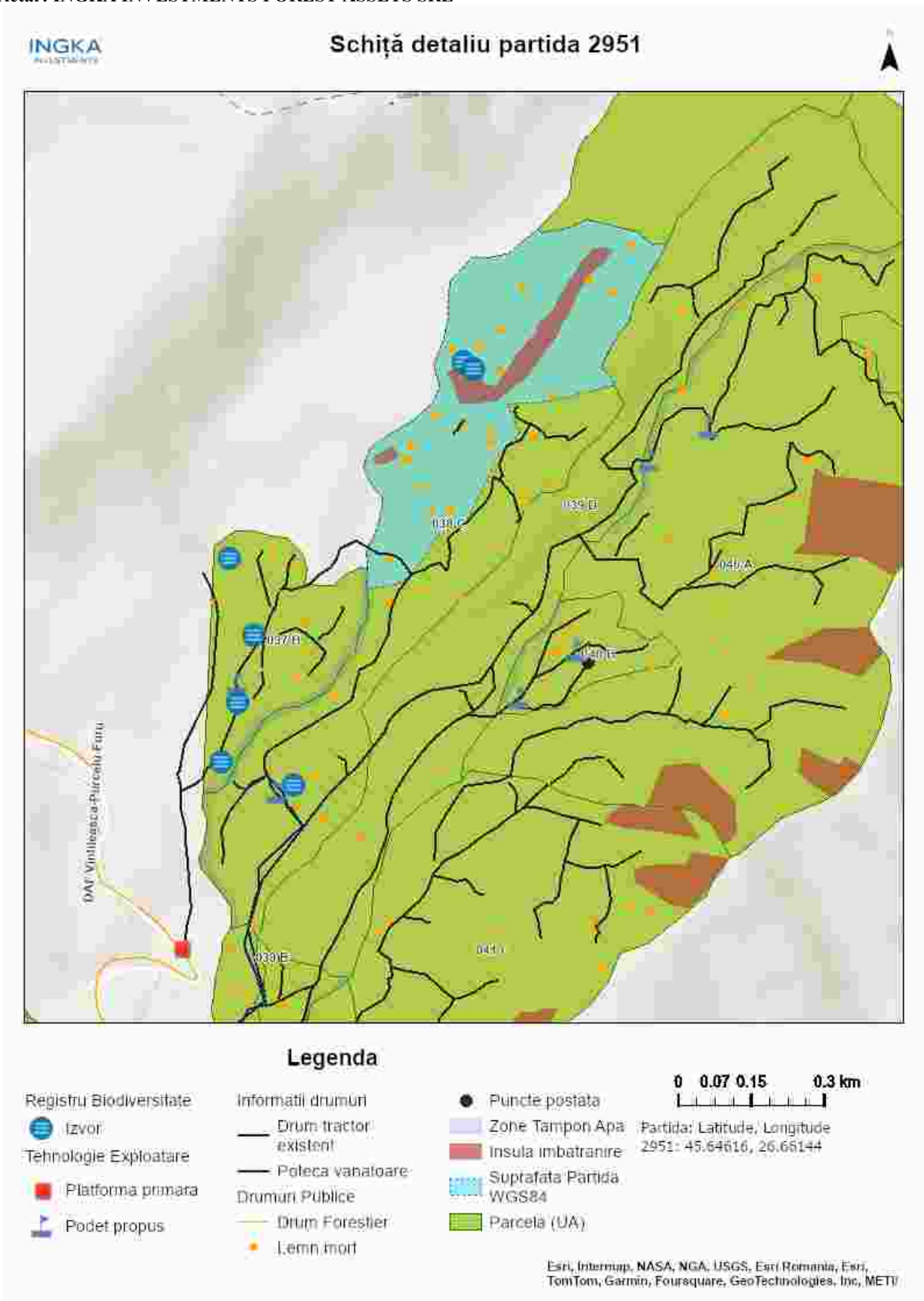

Întocmit: Ing. NICOLAE BACIU

SCHIȚA DE ANSAMBLU

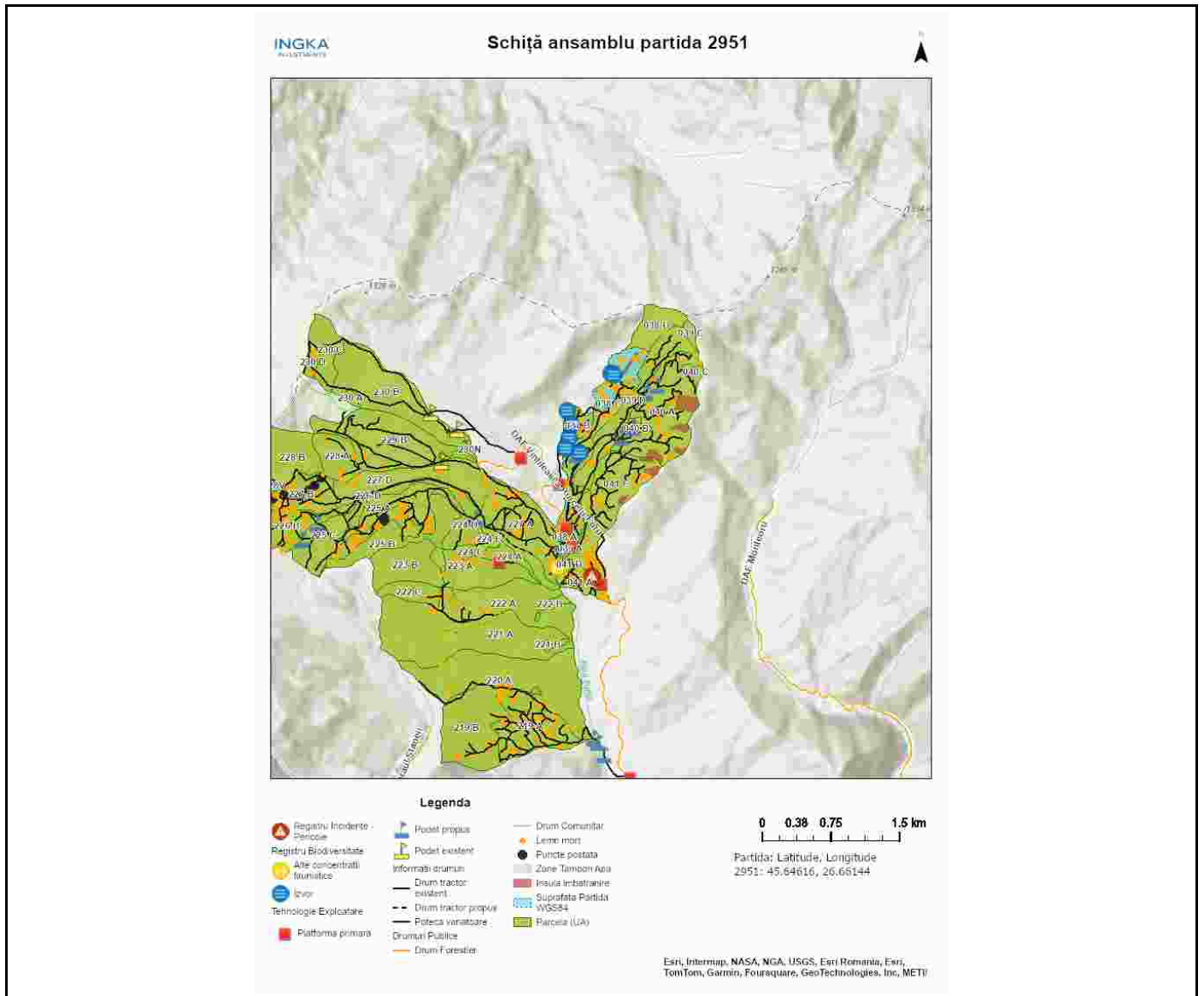

Întocmit: Ing. NICOLAE BACIU

Anexă APV nr. 2951/2400125301870 P2951_UP39_ua38C VINTILEASCA

Localizare: U.P. XXXIX Vintileasca u.a. 38 C

A. Evaluarea impactului de mediu /social:

1. Proprietăți/amenajări speciale / în imediata vecinătate ce pot fi afectate în urma operațiunilor:DA

- obiectiv: paduri proprietatea altui detinator
- măsuri de evitare /diminuare a pagubelor: Utilizarea traseului de colectare și zonei de platformă prim. existente doar în afara perioadelor cu sol moale de la precipitații sau dezgheț. evitarea doborării arborilor în afara parchetului.
- proceduri de compensare a proprietarilor: intelegere între factorul afectat și beneficiarul masei lemnuase

2. Situri cu semnificație culturală, ecologică, economică, religioasă sau spirituală pentru comunitățile locale: NU

- obiectiv: _____
- măsuri de evitare /diminuare a pagubelor: _____

3. Cursuri de apă ce urmează a fi afectate: DA

- Denumire pârâu: paraul crucilor lungime sector afectat: 100 lucrari hidrotehnice -
- Măsuri de evitare/diminuare a impactului: nu se vor depozita resturi de exploatare în parau
- Zona tampon (delimitare): conform schitei parchetului
- Podețe de traversare(amplasament, detalii construcție): Traversarea pârâului se va face pe traseul aprobat pe podeț de lemn sau tuburi.
- Restricționarea exploatărilor /colectării lemnului (perioada): Nu se va colecta material lemnos în perioadele cu precipitații abundente, precum și atunci când solul este moale de la precipitații sau dezgheț.
- Alte soluții tehnice: -

4. Izvoare de apă necesar a fi protejate din zona parchetului:DA

Măsuri nu se vor crea trasee de colectare prin zona izvorului și nu se vor depozita resturi de lemn pe parau. traversare parau doar pe podet din lemn/tub.

5. Captări de apă potabilă/amenajari piscicole aflate în aval:NU

- obiectiv (denumire): _____
- măsuri de evitare /diminuare a pagubelor: _____
- proceduri de compensare a eventualelor pierderi: _____

6. Specii protejate*:NU Obiectiv protejat _____

- Măsuri minime de conservare /zona de conservare _____

7. Habitate marginale (zone umede, stâncării, grohotișuri, păduri ripariene) :NU / Obiectiv _____

- Măsuri de conservare _____

8. Păduri cu Valoare Ridicată de conservare:NU / Categoria VRC _____

- Măsuri de management _____

9. Reteaua de zone de conservare /zone reprezentative ale ecosistemelor naturale +10%":NU

- Măsuri de management: _____

10.a) Drumuri de colectare cu eroziune : NU

- Măsuri de management:

10.b) Drumuri cu pericol potențial de eroziune : DA

- **Măsuri de management:** Pentru prevenirea proceselor erozionale se vor lua măsuri pentru evacuarea apelor în afara drumurilor de tractor, inclusiv prin amplasarea de obstacole (bolovani, fascine, gărdulețe, piese de lemn).

11. Pe suprafața parchetului s-a identificat și materializat: **(i)** un număr de **30** arbori pentru biodiversitate (lemn mort) - arborii pe picior nu vor fi doborâți dacă nu prezintă pericol din punct de vedere SSM (*vezi schița parchetului*) / **(ii)** un număr de **2** "insule de îmbătrânire" delimitate prin insemne "ib" de culoare verde (nu se va recolta masa lemnoasă; se va evita amplasarea cailor de scos apropiat);

12. Pentru transportul materialului lemnos pe drumurile forestiere/publice trebuie aplicate următoarele restricții de rulare _____

- restricții de tonaj(alte restricții/observatii): 25t, 7.5t, 10t tronson drum: dn2n, pod jitia de jos, dc vintileasca orar: permanent

13. Mențiuni speciale sub raport ecologic, social/turistic (arie protejată, zonă defavorizată, trasee turistice etc.):

daf furu administrat de os dunitresti, se percepe taxa de peaj.

Soluții adoptate: Pentru desfasurarea exploatarei forestiere este posibil să fie nevoie de crearea unor noi drumuri de tractor.

Resp. marcare Nicolae Baciu

Data: 12.07.2024

Validat R&C: BOGDAN BANICA