

## ACT DE PUNERE ÎN VALOARE

Proprietar: INGKA INVESTMENTS FOREST ASSETS SRL  
P2960\_UP1\_ua59B CORAIU, , Grad de accesibilitate: 501 - 1000m

Data întocmirii	Nr. partidă	Nr.Sumal	Unitate de producție	District	Canton	Aprobat
16.07.2024	2960	24001253019 60	I Nehoiu	BUZAU - COVASNA - BIHOR	BASCULITA	

		Informații privind N.T.S.M.	Grupa de specii	Nr.de arbori	Vol. arbore
Suprafața totală act.	8,80				
Tratament	Rarituri				
Natura produsului	SECUNDARE/LUCRARI INGRIJIRE	Stâncării pe	Rășinoase	1507	0,32
Tehnologia de exploatare	Sortimente si multipli de sortimente	Arbori putregăioși	FAG	418	0,08
Data inventarierii	15.07.2024	cu un volum de	Quercinee	0	0,00
Anul exploatării	2024	Iescării	Diverse tari	20	0,12
Procedeul de inventariere	Fir cu fir	cu un volum de	Diverse moi	0	0,00
Ciocan rotund numărul	VN-09-09				
Ciocan pătrat numărul			Total	1945	0,26

SPECIA	SORTARE DIMENSIONALĂ							Lemn lucru	Coajă	Lemn de foc		Volum brut
	G1	G2	G3	M1	M2	M3	L.S.			Total	VF	
Brad	0,27	0,59	0,18	0,48	0,28	0	0,1	1,9	0,22	0,21	0,01	2,33
Larice	0,24	10,96	10,01	17,39	6,41	0	2,63	47,64	11,84	9,66	0,34	69,14
Molid	16,19	108,09	58,44	92,54	38,13	0	13,61	327	36,75	43,51	0,32	407,26
Fag	0	0,04	0	0,07	0,36	1,46	2,55	4,48	0,38	26,56	4,35	31,42
Mesteacan	0	0	0	0	0,05	0,09	0,04	0,18	0,04	1,16	0,07	1,38
Paltin de munte	0	0	0	0	0,04	0,06	0,04	0,14	0,02	0,94	0,13	1,1
<b>TOTAL</b>	<b>16,70</b>	<b>119,68</b>	<b>68,63</b>	<b>110,48</b>	<b>45,27</b>	<b>1,61</b>	<b>18,97</b>	<b>381,34</b>	<b>49,25</b>	<b>82,04</b>	<b>5,22</b>	<b>512,63</b>

U.A.	Suprafața ha	Vârsta ani	Panta G	Semințis utilizabil				Volum brut
				%	S.tot	Compoziție		
059 B	8,80	45	20,00	0,00	0	0	0	512,63
<b>Total</b>	<b>8,80</b>				<b>0</b>			<b>512,63</b>

U.A.	BR	LA	MO	FA	ME	PAM	Total
059 B	2,33	69,14	407,26	31,42	1,38	1,1	<b>512,63</b>

U.A.	Specia	Diametre		Inalțimi		Vârsta	Vol. arb.	Nr. arb.	Creștere	SORTARE DIMENSIONALĂ							Lemn lucru	Coajă	Lemn de foc		Volum brut
		dt	dcg	ht	hc					G1	G2	G3	M1	M2	M3	L.S.			Total	VF	
059 B	BR	17,20	17,20	12,80	12,80	45	0,23	10		0,27	0,59	0,18	0,48	0,28	0	0,1	1,9	0,22	0,21	0,01	2,33
059 B	LA	21,21	21,55	16,10	16,10	45	0,31	223		0,24	10,96	10,01	17,39	6,41	0	2,63	47,64	11,84	9,66	0,34	69,14
059 B	MO	20,51	21,01	15,83	15,83	45	0,32	1274		16,19	108,09	58,44	92,54	38,13	0	13,61	327	36,75	43,51	0,32	407,26
059 B	FA	11,89	12,18	11,75	11,75	45	0,08	418		0	0,04	0	0,07	0,36	1,46	2,55	4,48	0,38	26,56	4,35	31,42
059 B	ME	18,00	18,00	13,89	13,89	45	0,15	9		0	0	0	0	0,05	0,09	0,04	0,18	0,04	1,16	0,07	1,38
059 B	PAM	14,00	14,00	12,18	12,18	45	0,10	11		0	0	0	0	0,04	0,06	0,04	0,14	0,02	0,94	0,13	1,1
<b>Total U.A.</b>								<b>1945</b>	<b>0</b>	<b>16,70</b>	<b>119,68</b>	<b>68,63</b>	<b>110,48</b>	<b>45,27</b>	<b>1,61</b>	<b>18,97</b>	<b>381,34</b>	<b>49,25</b>	<b>82,04</b>	<b>5,22</b>	<b>512,63</b>
<b>Total general U.A.</b>								<b>1945</b>	<b>0</b>	<b>16,70</b>	<b>119,68</b>	<b>68,63</b>	<b>110,48</b>	<b>45,27</b>	<b>1,61</b>	<b>18,97</b>	<b>381,34</b>	<b>49,25</b>	<b>82,04</b>	<b>5,22</b>	<b>512,63</b>

Sef Ocol  
Panait Ion

Birou Fond Forestier,  
COSTEL RADUCAN

Verificat,

Proprietar: INGKA INVESTMENTS FOREST ASSETS SRL



## Schiță Partidă, UP 1 Nehoiu, ua 59 B

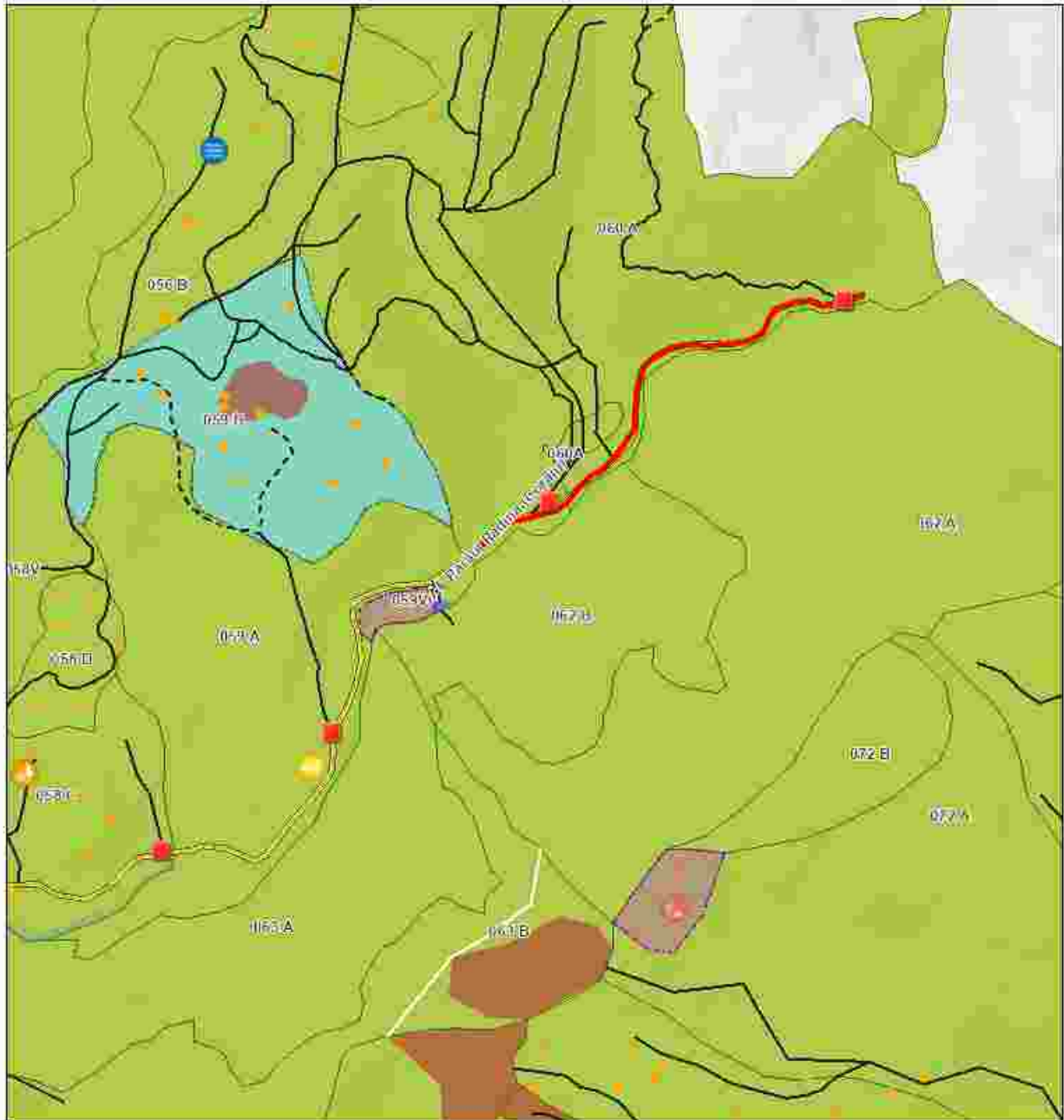

### Legenda

- |                             |                       |                          |
|-----------------------------|-----------------------|--------------------------|
| Habitate Marginale          | Tehnologie Exploatare | Cale atelaj              |
| Regiune Biodiversitate      | Platforma primara     | Drumuri Publice          |
| Ate concentratii faunistice | Podet propus          | Drum Forestier           |
| Arbore biodiversitate       | (Informati) drumuri   | Lemn mort                |
| Izvor                       | Drum tractor existent | Zone Tampon Apa          |
| Stancari                    | Drum tractor propus   | Insula incatranine       |
|                             | Drumii auto forestier | Suprafata Partida WGS-84 |
|                             |                       | Parcela (UA)             |

0 0.07 0.15 0.3 km

Partida: Latitude, Longitude  
2960: 45.63573, 26.38626

Esri, Intermap, NASA, NGA, USGS, Esri Romania, Esri, TomTom, Garmin, Foursquare, GeoTechnologies, Inc, METI

Întocmit: Ing. COSMIN BORCEA

## SCHIȚA DE ANSAMBLU

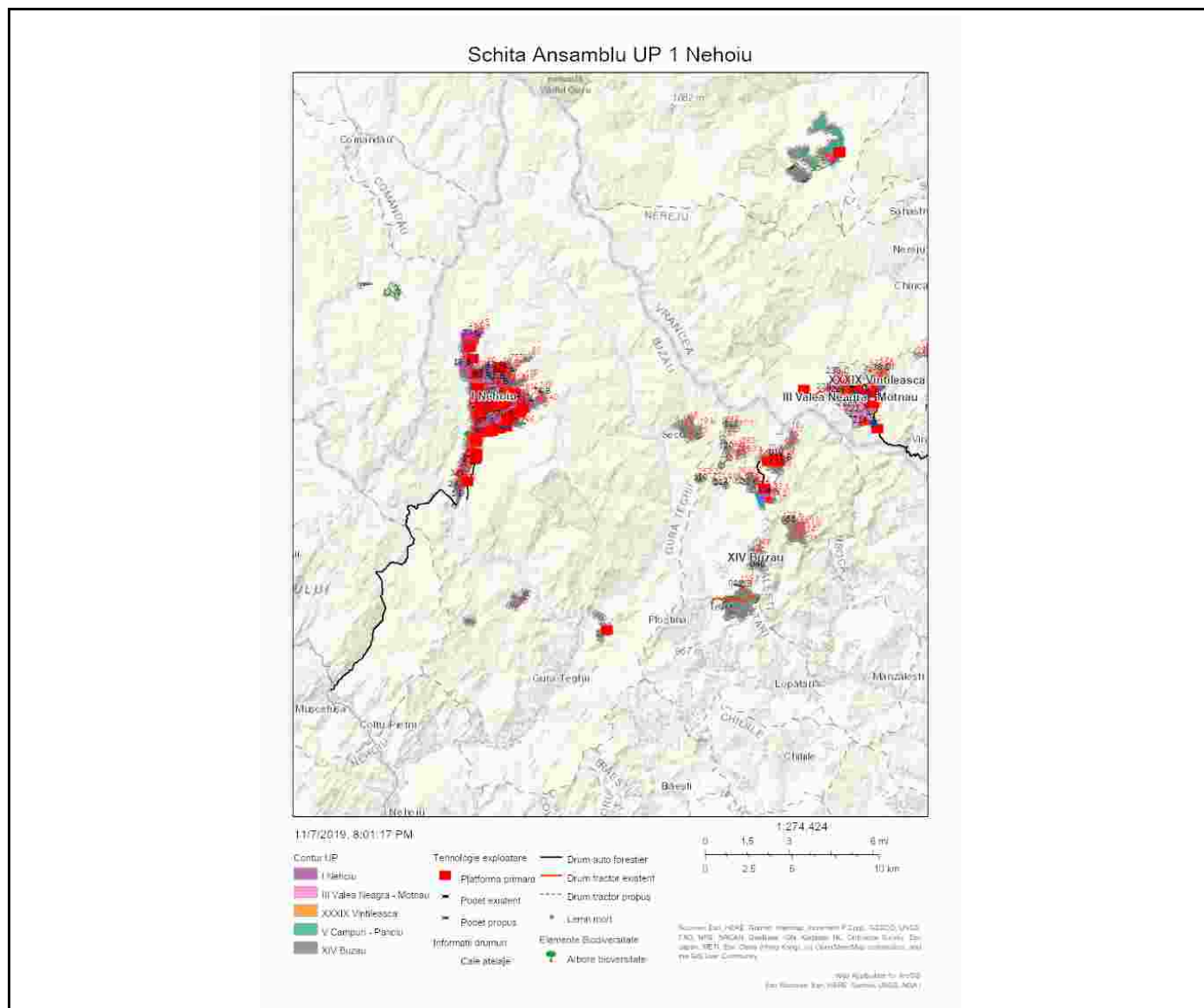

Întocmit: Ing. COSMIN BORCEA

# **Anexă APV nr. 2960/2400125301960 P2960\_UP1\_ua59B CORAIU**

Localizare: U.P. I Nechoiu u.a. 59 B

## **A. Evaluarea impactului de mediu /social:**

### **1. Proprietăți/amenajări speciale / în imediata vecinătate ce pot fi afectate în urma operațiunilor:NU**

- obiectiv: \_\_\_\_\_
- măsuri de evitare /diminuare a pagubelor: \_\_\_\_\_
- proceduri de compensare a proprietarilor: \_\_\_\_\_

### **2. Situri cu semnificație culturală, ecologică, economică, religioasă sau spirituală pentru comunitățile locale: NU**

- obiectiv: \_\_\_\_\_
- măsuri de evitare /diminuare a pagubelor: \_\_\_\_\_

### **3. Cursuri de apă ce urmează a fi afectate: NU**

- Denumire pârâu: \_\_\_\_\_ lungime sector afectat: \_\_\_\_\_ lucrari hidrotehnice \_\_\_\_\_
- Măsuri de evitare/diminuare a impactului: \_\_\_\_\_
- Zona tampon (delimitare): \_\_\_\_\_
- Podețe de traversare(amplasament, detalii construcție): \_\_\_\_\_
- Restricționarea exploatărilor /colectării lemnului (perioada): \_\_\_\_\_
- Alte soluții tehnice: \_\_\_\_\_

### **4. Izvoare de apă necesar a fi protejate din zona parchetului:NU**

Măsuri \_\_\_\_\_

### **5. Captări de apă potabilă/amenajari piscicole aflate în aval:NU**

- obiectiv (denumire): \_\_\_\_\_
- măsuri de evitare /diminuare a pagubelor: \_\_\_\_\_
- proceduri de compensare a eventualelor pierderi: \_\_\_\_\_

### **6. Specii protejate\*:DA Obiectiv protejat Zonă umedă pentru reproducerea amfibienilor in ua 59A.**

- Măsuri minime de conservare /zona de conservare Nu se vor amplasa căi de scos-apropiat și nu se vor depozita material lemnos sau resturi de exploatare in aceasta zonă umedă.

### **7. Habitate marginale (zone umede, stâncării, grohotișuri, păduri ripariene) :NU / Obiectiv**

- Măsuri de conservare \_\_\_\_\_

### **8. Păduri cu Valoare Ridicată de conservare:NU / Categoria VRC \_\_\_\_\_**

- Măsuri de management \_\_\_\_\_

### **9. Reteaua de zone de conservare /zone reprezentative ale ecosistemelor naturale +10%":NU**

- Măsuri de management: \_\_\_\_\_

### **10.a) Drumuri de colectare cu eroziune : NU**

- Măsuri de management:

### **10.b) Drumuri cu pericol potențial de eroziune : DA**

- Măsuri de management: Pentru prevenirea proceselor erozionale se vor lua măsuri pentru evacuarea apelor în afara drumurilor de tractor, inclusiv prin amplasarea de obstacole (bolovani, fascine, gârdulețe, piese de lemn).

**11.** Pe suprafața parchetului s-a identificat și materializat: **(i)** un număr de **44** arbori pentru biodiversitate (lemn mort) - arborii pe picior nu vor fi doborâți dacă nu prezintă pericol din punct de vedere SSM (*vezi schița parchetului*) / **(ii)** un număr de **1** "insule de îmbătrânire" delimitate prin spray verde (nu se va recolta masa lemnoasă; se va evita amplasarea cailor de scos apropiat);

**12.** Pentru transportul materialului lemnos pe drumurile forestiere/publice trebuie aplicate următoarele restricții de rulare \_\_\_\_\_

- restricții de tonaj(alte restricții/observatii): tronson drum: Platforma primara care deservește masa lemnoasă rezultată din prezenta partidă este amplasată la Drumul Forestier administrat de OS Gura Teghii. orar: nu este cazul

**13.** Mențiuni speciale sub raport ecologic, social/turistic (arie protejată, zonă defavorizată, trasee turistice etc.):

Este responsabilitatea cumparatorului de a identifica administratorul drumurilor care vor fi folosite pentru transportul materialului lemnos, respectiv de a-si onora obligatiile fata de acesta.

Soluții adoptate: Partida este amplasată în Situl Natura 2000 -ROSCI 0190 - Penteleu. Se vor respecta condițiile specifice desfășurării activității de exploatare forestieră primite de la ANANP.

Resp. marcare Cosmin Borcea

Data: 19.07.2024

Validat R&C: BOGDAN BANICA