

ACT DE PUNERE ÎN VALOARE

Proprietar: INGKA INVESTMENTS FOREST ASSETS SRL
P2971_UP1_ua48A Tamasoiu, , Grad de accesibilitate: 1001 - 1500m

Data întocmirii	Nr. partidă	Nr.Sumal	Unitate de producție	District	Canton	Aprobat
19.07.2024	2971	24001253020 70	I Nehoiu	BUZAU - COVASNA - BIHOR	BASCULITA	

		Informații privind N.T.S.M.	Grupa de specii	Nr.de arbori	Vol. arbore
Suprafața totală act.	5,00				
Tratament	Jard.2				
Natura produsului	PRINCIPALE CODRU	Stâncării pe	Rășinoase	608	0,78
Tehnologia de exploatare	Sortimente si multipli de sortimente	Arbori putregăioși	FAG	328	0,92
Data inventarierii	19.07.2024	cu un volum de	Quercinee	0	0,00
Anul exploatării	2024	14,41 mc	Diverse tari	0	0,00
Procedeul de inventariere	Fir cu fir	Iescării	Diverse moi	0	0,00
		0 buc			
Ciocan rotund numărul	VN-09-09	cu un volum de			
Ciocan pătrat numărul		0 mc			
			Total	936	0,83

SPECIA	SORTARE DIMENSIONALĂ							Lemn lucru	Coajă	Lemn de foc		Volum brut
	G1	G2	G3	M1	M2	M3	L.S.			Total	VF	
Molid	153,84	137,98	44,7	43,39	14,83	0	4,71	399,45	38,81	36,74	0,06	475
Fag	25,6	51,54	0	7,87	5,33	2,66	0,63	93,63	5,27	203,39	19,13	302,29
TOTAL	179,44	189,52	44,7	51,26	20,16	2,66	5,34	493,08	44,08	240,13	19,19	777,29

U.A.	Suprafața ha	Vârsta ani	Panta G	Seminiș utilizabil				H.	Volum brut
				%	S.tot	Compoziție			
048 A	5,00	155	17,00	60,00	3	6Fa4Br		0,5	777,29
Total	5,00				3				777,29

U.A.	MO	FA	Total
048 A	475	302,29	777,29

U.A.	Specia	Diametre		Inalțimi		Vârsta	Vol. arb.	Nr. arb.	Creș tere	SORTARE DIMENSIONALĂ							Lemn lucru	Coajă	Lemn de foc		Volum brut
		dt	deg	ht	hc					G1	G2	G3	M1	M2	M3	L.S.			Total	VF	
048 A	MO	28,99	29,84	19,86	19,86	155	0,78	608		153,84	137,98	44,7	43,39	14,83	0	4,71	399,45	38,81	36,74	0,06	475
048 A	FA	29,29	29,86	19,56	19,56	155	0,92	328		25,6	51,54	0	7,87	5,33	2,66	0,63	93,63	5,27	203,39	19,13	302,29
Total U.A.								936	0	179,44	189,52	44,7	51,26	20,16	2,66	5,34	493,08	44,08	240,13	19,19	777,29
Total general U.A.								936	0	179,44	189,52	44,7	51,26	20,16	2,66	5,34	493,08	44,08	240,13	19,19	777,29

Sef Ocol
Panait Ion

Birou Fond Forestier,
COSTEL RADUCAN

Verificat,

Proprietar: INGKA INVESTMENTS FOREST ASSETS SRL

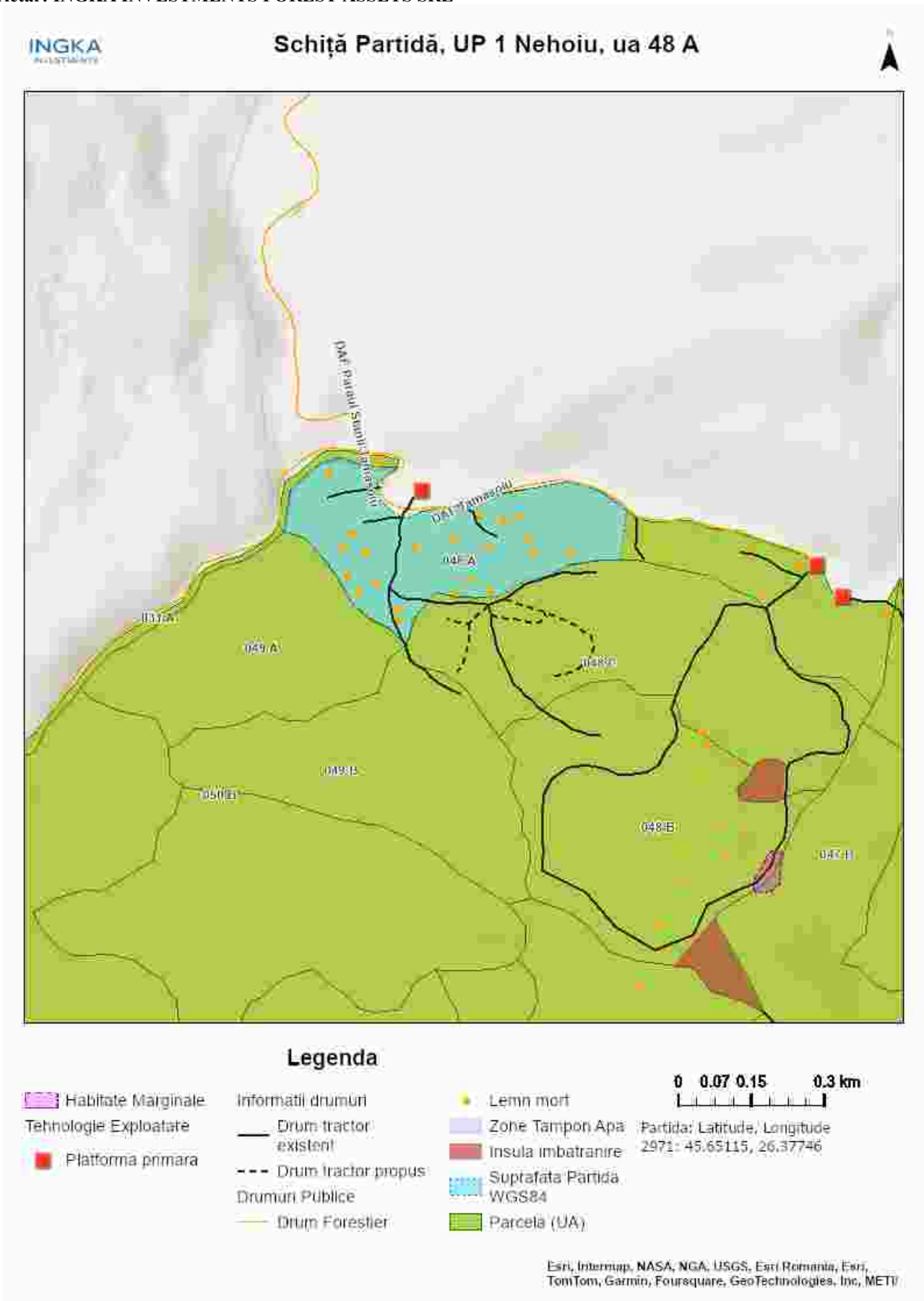

Întocmit: Ing. COSMIN BORCEA

SCHIȚA DE ANSAMBLU

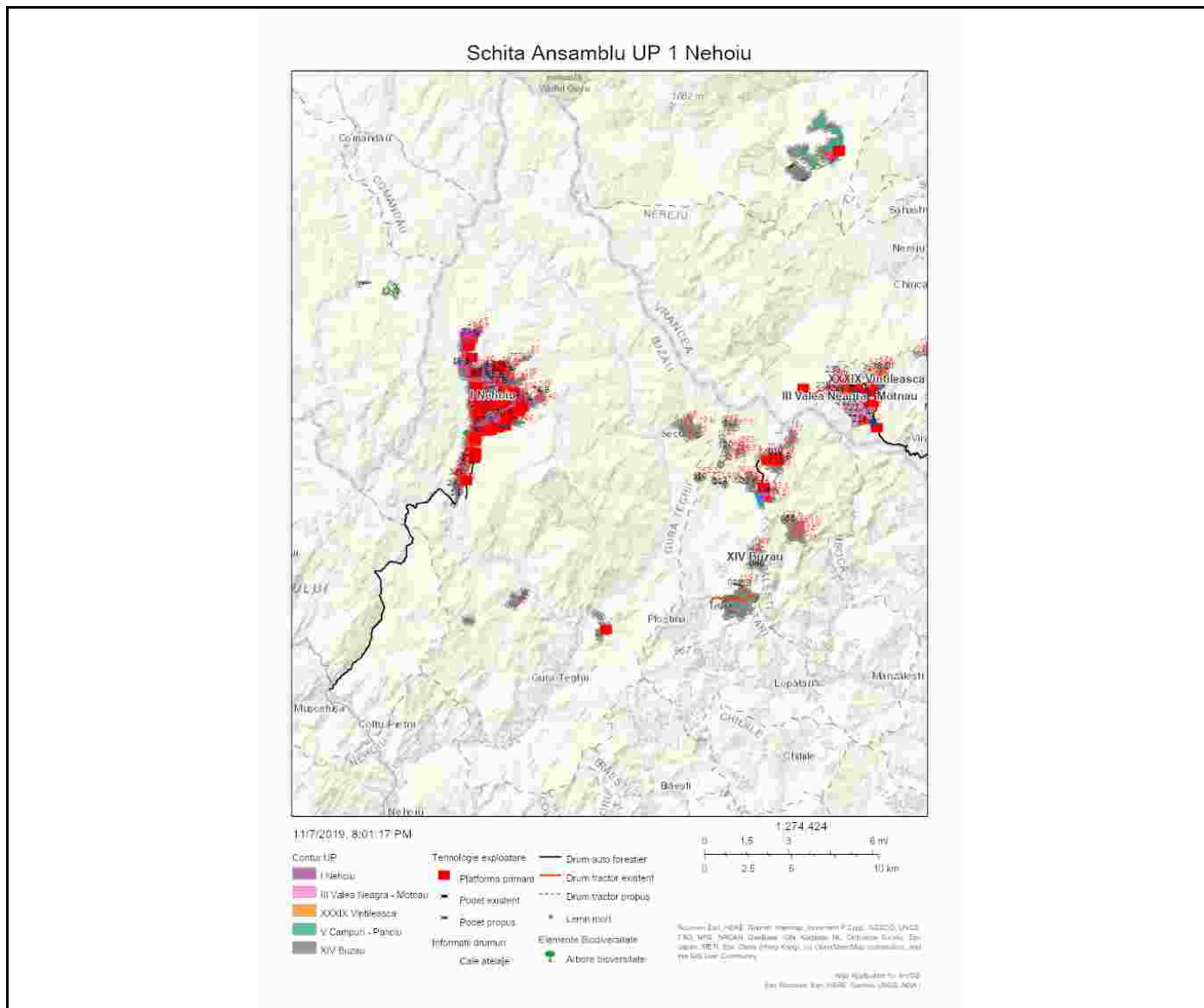

Întocmit: Ing. COSMIN BORCEA

Anexă APV nr. 2971/2400125302070 P2971_UP1_ua48A Tamasoiu

Localizare: U.P. I Nechoiu u.a. 48 A

A. Evaluarea impactului de mediu /social:

1. Proprietăți/amenajări speciale / în imediata vecinătate ce pot fi afectate în urma operațiunilor:NU

- obiectiv: _____
- măsuri de evitare /diminuare a pagubelor: _____
- proceduri de compensare a proprietarilor: _____

2. Situri cu semnificație culturală, ecologică, economică, religioasă sau spirituală pentru comunitățile locale: NU

- obiectiv: _____
- măsuri de evitare /diminuare a pagubelor: _____

3. Cursuri de apă ce urmează a fi afectate: DA

- Denumire pârâu: Tamasoiu lungime sector afectat: 240 lucrari hidrotehnice nu este cazul
- Măsuri de evitare/diminuare a impactului: respectarea benzi de protecție pe cursul de apă.
- Zona tampon (delimitare): Nu se vor amplasa căi de scos apropiat și nu se vor abandona resturi de exploatare în zona tampon.
- Podețe de traversare(amplasament, detalii construcție): nu este cazul
- Restricționarea exploatărilor /colectării lemnului (perioada): Nu se va colecta material lemnos în perioadele cu precipitații abundente, precum și atunci când solul este moale de la precipitații sau dezgheț.
- Alte soluții tehnice: _____

4. Izvoare de apă necesar a fi protejate din zona parchetului:NU

Măsuri _____

5. Captări de apă potabilă/amenajări piscicole aflate în aval:NU

- obiectiv (denumire): _____
- măsuri de evitare /diminuare a pagubelor: _____
- proceduri de compensare a eventualelor pierderi: _____

6. Specii protejate*:NU Obiectiv protejat _____

- Măsuri minime de conservare /zona de conservare _____

7. Habitate marginale (zone umede, stâncării, grohotișuri, păduri ripariene) :NU / Obiectiv _____

- Măsuri de conservare _____

8. Păduri cu Valoare Ridică de conservare:NU / Categoria VRC _____

- Măsuri de management _____

9. Reteaua de zone de conservare /zone reprezentative ale ecosistemelor naturale +10%":NU

- Măsuri de management: _____

10.a) Drumuri de colectare cu eroziune : NU

- Măsuri de management: _____

10.b) Drumuri cu pericol potențial de eroziune : DA

- Măsuri de management: Pentru prevenirea proceselor erozionale se vor lua măsuri pentru evacuarea apelor în afara drumurilor de tractor, inclusiv prin amplasarea de obstacole (bolovani, fascine, gârdulețe,

piese de lemn).

11. Pe suprafața parchetului s-a identificat și materializat: **(i)** un număr de **25** arbori pentru biodiversitate (lemn mort) - arborii pe picior nu vor fi doborâți dacă nu prezintă pericol din punct de vedere SSM (vezi *schita parchetului*) / **(ii)** un număr de "insule de îmbătrânire" delimitate prin nu este cazul (nu se va recolta masa lemnoasă; se va evita amplasarea cailor de scos apropiat);

12. Pentru transportul materialului lemnos pe drumurile forestiere/publice trebuie aplicate următoarele restricții de rulare _____

- restricții de tonaj(alte restricții/observatii): tronson drum: platforma primară care deservește masa lemnoasă rezultată din prezența partida este amplasată la drumul forestier administrat de os gura teghi. orar:

13. Mențiuni speciale sub raport ecologic, social/turistic (arie protejată, zonă defavorizată, trasee turistice etc.):

este responsabilitatea cumpărătorului de a identifica administratorul drumurilor care vor fi folosite pentru transportul materialului lemnos, respectiv de a-și onura obligațiile față de acesta.

Soluții adoptate: Partida este amplasată în Situl Natura 2000 -ROSCI 0190 - Penteleu. Se vor respecta condițiile specifice desfășurării activității de exploatare forestieră permise de la ANANP.

Resp. marcare Cosmin Borcea

Data: 20.07.2024

Validat R&C: BOGDAN BANICA