

## ACT DE PUNERE ÎN VALOARE

Proprietar: INGKA INVESTMENTS FOREST ASSETS SRL  
BARLAD USCARE 15, , Grad de accesibilitate: 251 - 500m

Data întocmirii	Nr. partidă	Nr.Sumal	Unitate de producție	District	Canton	Aprobat
22.07.2024	2973	24001253020 90	XXXIV Barlad	PODISUL MOLDOVEI	POGANA	

Suprafața totală act.	Tratament	Natura produsului	Tehnologia de exploatare	Data inventarierii	Anul exploatării	Procedeul de inventariere	Ciocan rotund numărul	Ciocan pătrat numărul	Informații privind N.T.S.M.	Grupa de specii	Nr.de arbori	Vol. arbore
16,50	Acc.I	ACCIDENTALE I	Sortimente si multipli de sortimente	22.07.2024	2024	Fir cu fir	VN-09-03		Stâncării pe ha	Rășinoase	0	0,00
									Arbori putregăioși 3 buc	FAG	0	0,00
									cu un volum de 2,3 mc	Quercinee	516	0,69
									Iescării 0 buc	Diverse tari	260	0,26
									cu un volum de 0 mc	Diverse moi	0	0,00
										Total	776	0,55

SPECIA	SORTARE DIMENSIONALĂ							Lemn lucru	Coajă	Lemn de foc		Volum brut
	G1	G2	G3	M1	M2	M3	L.S.			Total	VF	
Gorun (L)	0	40,73	0	22,61	14,45	4,94	1,07	83,8	14,35	257,2	19,91	355,35
Carpen	0	0,56	0	1,16	1,89	1,82	1,13	6,56	0,61	33,51	3,44	40,68
Cires	0,05	2,16	0	0,54	0,35	0,11	0,01	3,22	0,38	19,88	0,95	23,48
Jugastru	0	0,25	0	0,13	0,1	0,05	0,02	0,55	0,08	3,48	0,3	4,11
<b>TOTAL</b>	<b>0,05</b>	<b>43,70</b>	<b>0</b>	<b>24,44</b>	<b>16,79</b>	<b>6,92</b>	<b>2,23</b>	<b>94,13</b>	<b>15,42</b>	<b>314,07</b>	<b>24,60</b>	<b>423,62</b>

U.A.	Suprafața ha	Vârsta ani	Panta G	Seminiș utilizabil				Volum brut
				%	S.tot	Compoziție		
044 C	16,50	85	10,00	0,00	0	0	0	423,62
<b>Total</b>	<b>16,50</b>				<b>0</b>			<b>423,62</b>

U.A.	GO.1	CA	CI	JU	Total
044 C	355,35	40,68	23,48	4,11	<b>423,62</b>

U.A.	Specia	Diametre		Înălțimi		Vârsta	Vol. arb.	Nr. arb.	Creș tere	SORTARE DIMENSIONALĂ							Lemn lucru	Coajă	Lemn de foc		Volum brut
		dt	deg	ht	hc					G1	G2	G3	M1	M2	M3	L.S.			Total	VF	
044 C	GO.1	28,19	29,30	18,51	18,51	85	0,69	516		0	40,73	0	22,61	14,45	4,94	1,07	83,8	14,35	257,2	19,91	355,35
044 C	CA	18,44	18,71	11,29	11,29	85	0,19	216		0	0,56	0	1,16	1,89	1,82	1,13	6,56	0,61	33,51	3,44	40,68
044 C	CI	30,88	31,12	18,08	18,08	85	0,73	32		0,05	2,16	0	0,54	0,35	0,11	0,01	3,22	0,38	19,88	0,95	23,48
044 C	JU	22,83	22,83	13,33	13,33	85	0,34	12		0	0,25	0	0,13	0,1	0,05	0,02	0,55	0,08	3,48	0,3	4,11
<b>Total U.A.</b>								<b>776</b>	<b>0</b>	<b>0,05</b>	<b>43,70</b>	<b>0</b>	<b>24,44</b>	<b>16,79</b>	<b>6,92</b>	<b>2,23</b>	<b>94,13</b>	<b>15,42</b>	<b>314,0</b>	<b>24,60</b>	<b>423,62</b>
<b>Total general U.A.</b>								<b>776</b>	<b>0</b>	<b>0,05</b>	<b>43,70</b>	<b>0</b>	<b>24,44</b>	<b>16,79</b>	<b>6,92</b>	<b>2,23</b>	<b>94,13</b>	<b>15,42</b>	<b>314,0</b>	<b>24,60</b>	<b>423,62</b>

7

Sef Ocol  
Panait Ion

Birou Fond Forestier,  
COSTEL RADUCAN

Verificat,

Proprietar: INGKA INVESTMENTS FOREST ASSETS SRL

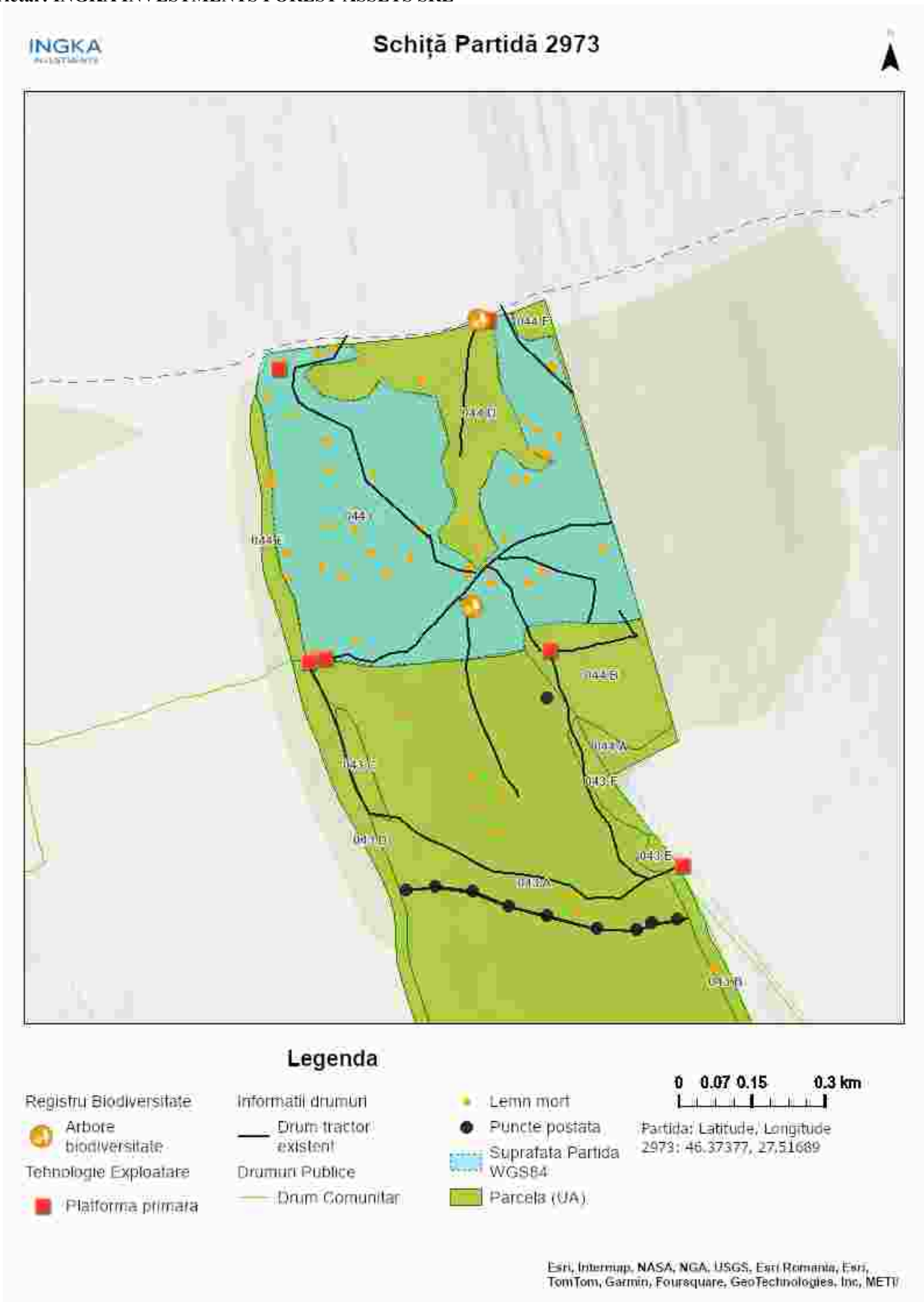

Întocmit: Ing. MIREL DUMITRACHE

# SCHIȚA DE ANSAMBLU

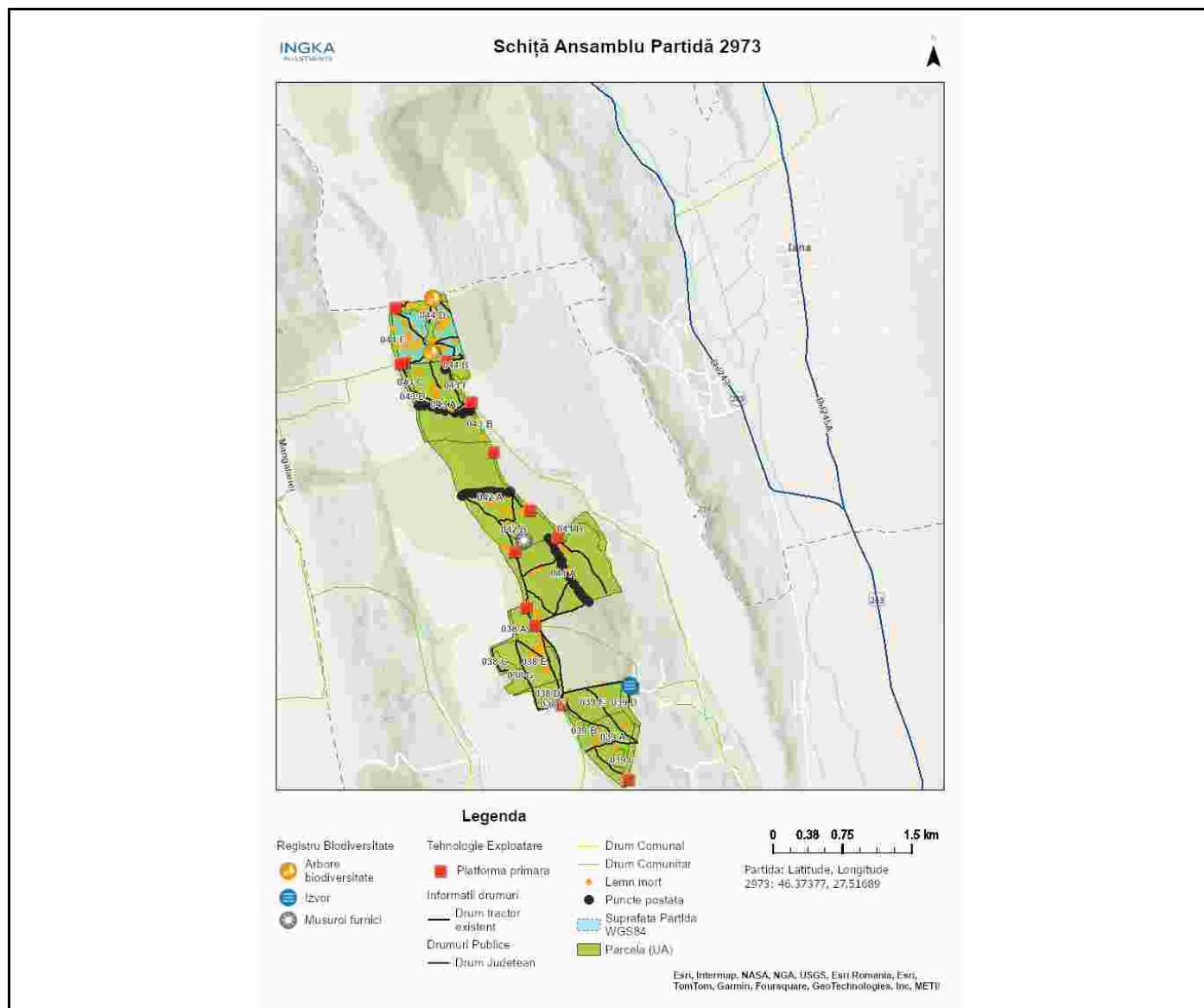

Întocmit: Ing. MIRELA DUMITRACHE

## **Anexă APV nr. 2973/2400125302090 BARLAD USCARE 15**

Localizare: U.P. XXXIV Barlad u.a. 44 C

### **A. Evaluarea impactului de mediu /social:**

#### **1. Proprietăți/amenajări speciale / în imediata vecinătate ce pot fi afectate în urma operațiunilor:DA**

- obiectiv: terenuri agricole limitrofe padurii si colectare / transport pe drumuri de exploatare agricole
- măsuri de evitare /diminuare a pagubelor: Nu se vor crea tasee de colectare și nu se vor abandona resturi de exploatare pe terenurile agricole
- proceduri de compensare a proprietarilor: Înțelegere între factorul afectat si beneficiarul masei lemnoase.

#### **2. Situri cu semnificație culturală, ecologică, economică, religioasă sau spirituală pentru comunitățile locale: NU**

- obiectiv: \_\_\_\_\_
- măsuri de evitare /diminuare a pagubelor: \_\_\_\_\_

#### **3. Cursuri de apă ce urmează a fi afectate: NU**

- Denumire pârâu: \_\_\_\_\_ lungime sector afectat: \_\_\_\_\_ lucrari hidrotehnice \_\_\_\_\_
- Măsuri de evitare/diminuare a impactului: \_\_\_\_\_
- Zona tampon (delimitare): \_\_\_\_\_
- Podețe de traversare(amplasament, detalii construcție): \_\_\_\_\_
- Restricționarea exploatărilor /colectării lemnului (perioada): \_\_\_\_\_
- Alte soluții tehnice: \_\_\_\_\_

#### **4. Izvoare de apă necesar a fi protejate din zona parchetului:NU**

Măsuri \_\_\_\_\_

#### **5. Captări de apă potabilă/amenajari piscicole aflate în aval:NU**

- obiectiv (denumire): \_\_\_\_\_
- măsuri de evitare /diminuare a pagubelor: \_\_\_\_\_
- proceduri de compensare a eventualelor pierderi: \_\_\_\_\_

#### **6. Specii protejate\*:NU Obiectiv protejat \_\_\_\_\_**

- Măsuri minime de conservare /zona de conservare \_\_\_\_\_

#### **7. Habitate marginale (zone umede, stâncării, grohotișuri, păduri ripariene) :NU / Obiectiv \_\_\_\_\_**

- Măsuri de conservare \_\_\_\_\_

#### **8. Păduri cu Valoare Ridicată de conservare:NU / Categoria VRC \_\_\_\_\_**

- Măsuri de management \_\_\_\_\_

#### **9. Reteaua de zone de conservare /zone reprezentative ale ecosistemelor naturale +10%":NU**

- Măsuri de management: \_\_\_\_\_

#### **10.a) Drumuri de colectare cu eroziune : NU**

- Măsuri de management:

#### **10.b) Drumuri cu pericol potențial de eroziune : NU**

- Măsuri de management:

**11. Pe suprafața parchetului s-a identificat și materializat: (i) un număr de 42 arbori pentru biodiversitate (lemn mort) - arborii pe picior nu vor fi doborâți dacă nu prezintă pericol din punct de vedere SSM**

(vezi *schita parchetului*) / **(ii)** un număr de "insule de îmbătrânire" delimitate prin nu e cazul (nu se va recolta masa lemnoasa; se va evita amplasarea cailor de scos apropiat);

**12.** Pentru transportul materialului lemnos pe drumurile forestiere/publice trebuie aplicate următoarele restricții de rulare \_\_\_\_\_

- restricții de tonaj(alte restrictii/observatii): nu tronson drum: drumuri de exploatare agricola orar: Nu se va transporta material lemnos în perioadele cu precipitații abundente, precum și atunci când solul este moale de la precipitații sau dezgheț.

**13.** Mențiuni speciale sub raport ecologic, social/turistic (arie protejată, zonă defavorizată, trasee turistice etc.):

Soluții adoptate:

Resp. marcare Mirel Dumitrache

Data: 22.07.2024

Validat R&C: BOGDAN BANICA