

## ACT DE PUNERE ÎN VALOARE

Proprietar: INGKA INVESTMENTS FOREST ASSETS SRL  
BARLAD USCARE 16, , Grad de accesibilitate: <= 250m

Data întocmirii	Nr. partidă	Nr.Sumal	Unitate de producție	District	Canton	Aprobat
22.07.2024	2974	24001253021 00	XXXIV Barlad	PODISUL MOLDOVEI	POGANA	

		Informații privind N.T.S.M.	Grupa de specii	Nr.de arbori	Vol. arbore
Suprafața totală act.	9,10				
Tratament	Acc.II				
Natura produsului	ACCIDENTALE II	Stâncării pe	Rășinoase	0	0,00
Tehnologia de exploatare	Sortimente si multipli de sortimente	Arbori putregăioși	FAG	0	0,00
Data inventarierii	12.07.2024	cu un volum de	Quercinee	1508	0,15
Anul exploatării	2024	Iescării	Diverse tari	56	0,08
Procedeeul de inventariere	Fir cu fir	cu un volum de	Diverse moi	0	0,00
Ciocan rotund numărul	VN-09-17		Total	1564	0,15
Ciocan pătrat numărul					

SPECIA	SORTARE DIMENSIONALĂ							Lemn lucru	Coajă	Lemn de foc		Volum brut
	G1	G2	G3	M1	M2	M3	L.S.			Total	VF	
Gorun (L)	0	0,09	0	0,9	8,58	13,33	7,84	30,74	6,69	192,92	22,34	230,35
Carpen	0	0	0	0	0	0	0,02	0,02	0	0,09	0,01	0,11
Cires	0	0,03	0	0,02	0,07	0,06	0,03	0,21	0,03	1,39	0,13	1,63
Jugastru	0	0	0	0	0	0	0,01	0,01	0	0,05	0,01	0,06
Salcam	0	0	0	0	0,06	0,12	0,14	0,32	0,11	2,3	0,3	2,73
<b>TOTAL</b>	<b>0</b>	<b>0,12</b>	<b>0</b>	<b>0,92</b>	<b>8,71</b>	<b>13,51</b>	<b>8,04</b>	<b>31,30</b>	<b>6,83</b>	<b>196,75</b>	<b>22,79</b>	<b>234,88</b>

U.A.	Suprafața ha	Vârsta ani	Panta G	Semințis utilizabil				Volum brut
				%	S.tot	Compoziție		
039 A	9,10	50	14,00	0,00	0	0	0	234,88
<b>Total</b>	<b>9,10</b>				<b>0</b>			<b>234,88</b>

U.A.	GO.1	CA	CI	JU	SC	Total
039 A	230,35	0,11	1,63	0,06	2,73	<b>234,88</b>

U.A.	Specia	Diametre		Inalțimi		Vârsta	Vol. arb.	Nr. arb.	Creș tere	SORTARE DIMENSIONALĂ							Lemn lucru	Coajă	Lemn de foc		Volum brut
		dt	deg	ht	hc					G1	G2	G3	M1	M2	M3	L.S.			Total	VF	
039 A	GO.1	16,13	16,24	10,66	10,66	50	0,15	1508		0	0,09	0	0,9	8,58	13,33	7,84	30,74	6,69	192,92	22,34	230,35
039 A	CA	11,50	11,50	4,25	4,25	50	0,03	4		0	0	0	0	0	0	0,02	0,02	0	0,09	0,01	0,11
039 A	CI	15,33	15,33	7,40	7,40	50	0,11	15		0	0,03	0	0,02	0,07	0,06	0,03	0,21	0,03	1,39	0,13	1,63
039 A	JU	12,00	12,00	6,00	6,00	50	0,06	1		0	0	0	0	0	0	0,01	0,01	0	0,05	0,01	0,06
039 A	SC	14,11	14,08	7,04	7,04	50	0,08	36		0	0	0	0	0,06	0,12	0,14	0,32	0,11	2,3	0,3	2,73
<b>Total U.A.</b>								<b>1564</b>	<b>0</b>	<b>0</b>	<b>0,12</b>	<b>0</b>	<b>0,92</b>	<b>8,71</b>	<b>13,51</b>	<b>8,04</b>	<b>31,30</b>	<b>6,83</b>	<b>196,7</b>	<b>22,79</b>	<b>234,88</b>
<b>Total general U.A.</b>								<b>1564</b>	<b>0</b>	<b>0</b>	<b>0,12</b>	<b>0</b>	<b>0,92</b>	<b>8,71</b>	<b>13,51</b>	<b>8,04</b>	<b>31,30</b>	<b>6,83</b>	<b>196,7</b>	<b>22,79</b>	<b>234,88</b>

5

Sef Ocol  
Panait Ion

Birou Fond Forestier,  
COSTEL RADUCAN

Verificat,

Proprietar: INGKA INVESTMENTS FOREST ASSETS SRL

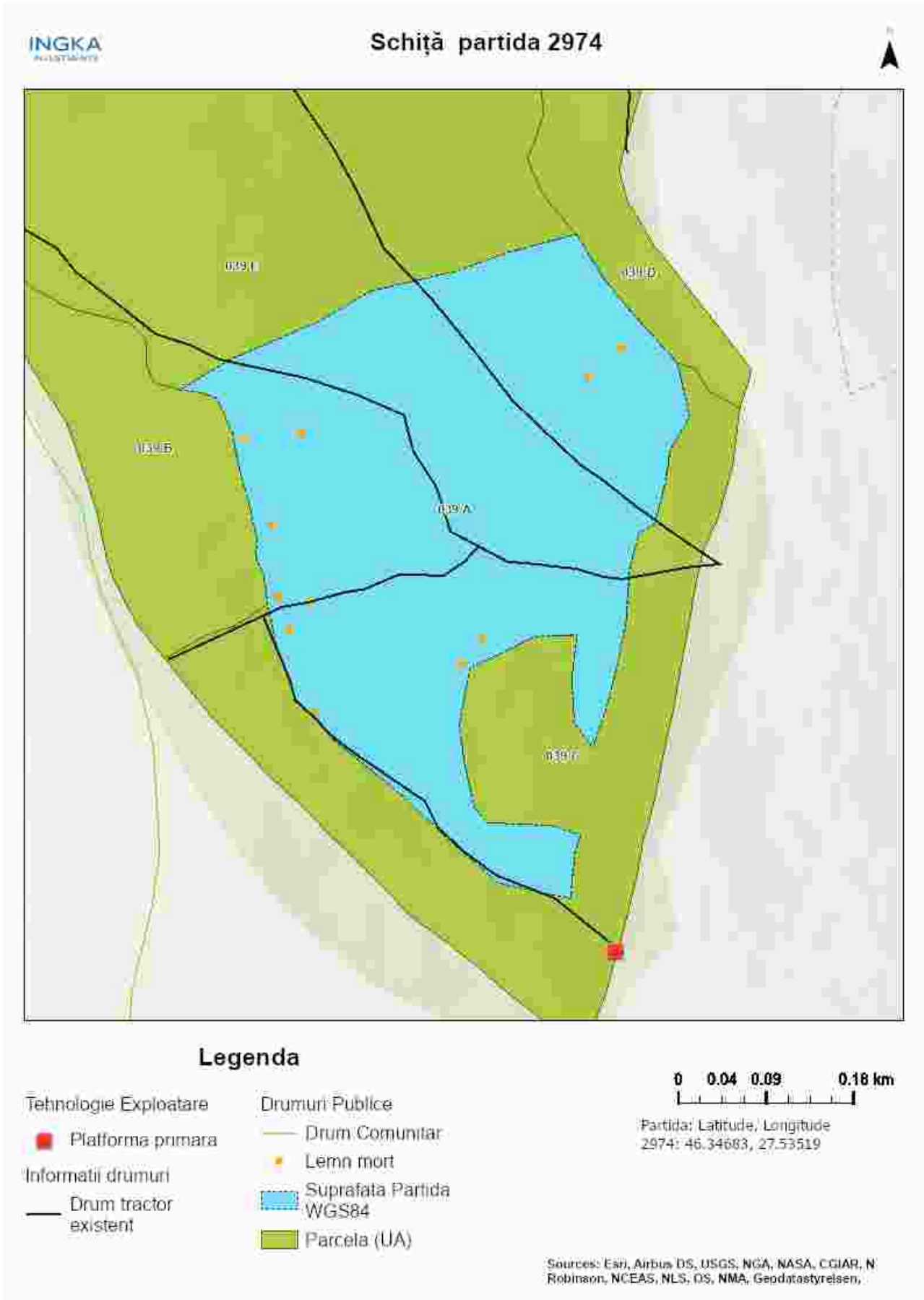

Întocmit: Ing. Bunghez Stefan Mugurel

## SCHIȚA DE ANSAMBLU

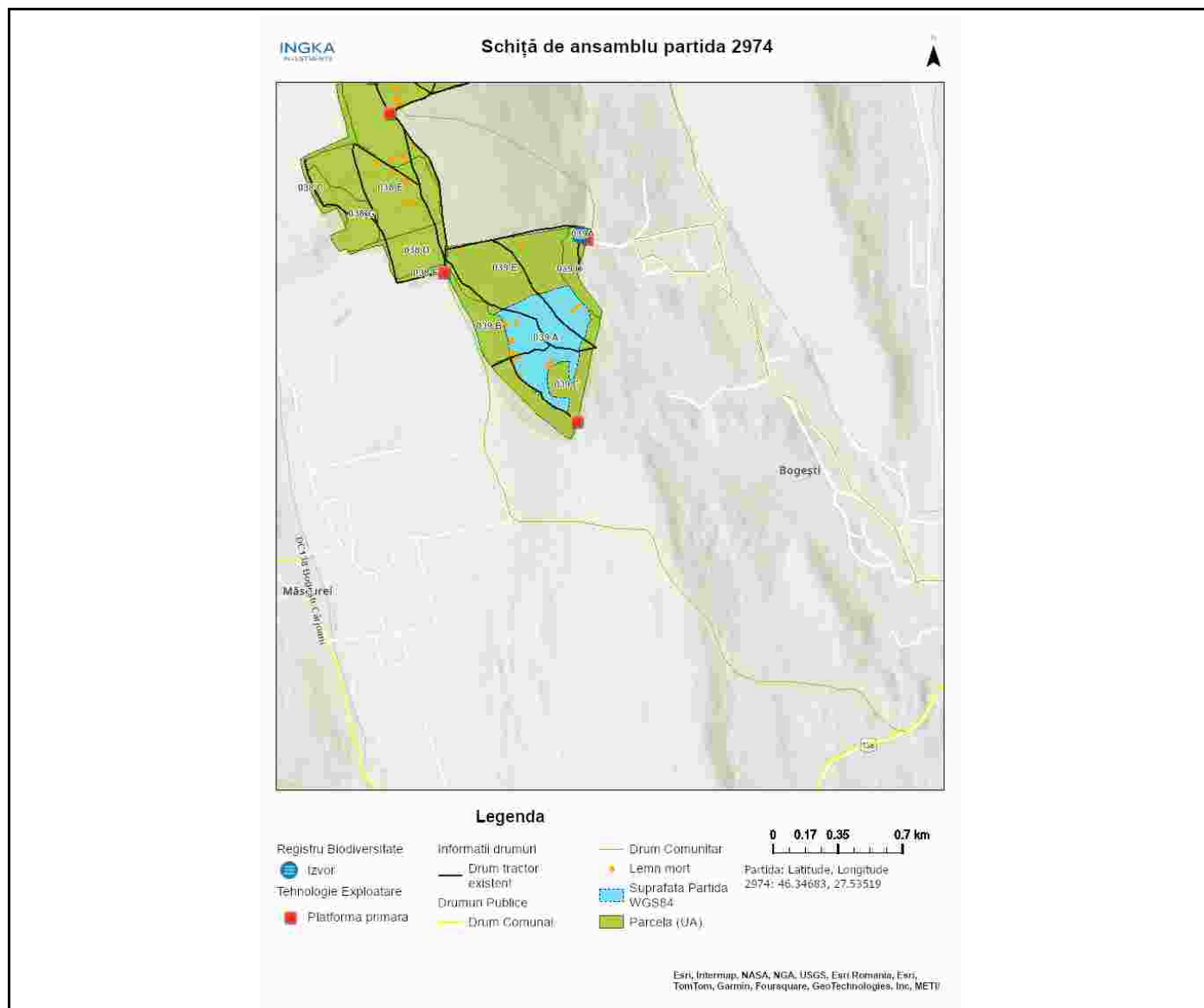

Întocmit: Ing. STEFAN BUNGHEZ

## **Anexă APV nr. 2974/2400125302100 BARLAD USCARE 16**

Localizare: U.P. XXXIV Barlad u.a. 39 A

### **A. Evaluarea impactului de mediu /social:**

#### **1. Proprietăți/amenajări speciale / în imediata vecinătate ce pot fi afectate în urma operațiunilor:NU**

- obiectiv: \_\_\_\_\_
- măsuri de evitare /diminuare a pagubelor: \_\_\_\_\_
- proceduri de compensare a proprietarilor: \_\_\_\_\_

#### **2. Situri cu semnificație culturală, ecologică, economică, religioasă sau spirituală pentru comunitățile locale: NU**

- obiectiv: \_\_\_\_\_
- măsuri de evitare /diminuare a pagubelor: \_\_\_\_\_

#### **3. Cursuri de apă ce urmează a fi afectate: NU**

- Denumire pârâu: \_\_\_\_\_ lungime sector afectat: \_\_\_\_\_ lucrari hidrotehnice \_\_\_\_\_
- Măsuri de evitare/diminuare a impactului: \_\_\_\_\_
- Zona tampon (delimitare): \_\_\_\_\_
- Podețe de traversare(amplasament, detalii construcție): \_\_\_\_\_
- Restricționarea exploatărilor /colectării lemnului (perioada): \_\_\_\_\_
- Alte soluții tehnice: \_\_\_\_\_

#### **4. Izvoare de apă necesar a fi protejate din zona parchetului:NU**

Măsuri \_\_\_\_\_

#### **5. Captări de apă potabilă/amenajari piscicole aflate în aval:NU**

- obiectiv (denumire): \_\_\_\_\_
- măsuri de evitare /diminuare a pagubelor: \_\_\_\_\_
- proceduri de compensare a eventualelor pierderi: \_\_\_\_\_

#### **6. Specii protejate\*:NU Obiectiv protejat \_\_\_\_\_**

- Măsuri minime de conservare /zona de conservare \_\_\_\_\_

#### **7. Habitate marginale (zone umede, stâncării, grohotișuri, păduri ripariene) :NU / Obiectiv \_\_\_\_\_**

- Măsuri de conservare \_\_\_\_\_

#### **8. Păduri cu Valoare Ridicată de conservare:NU / Categoria VRC \_\_\_\_\_**

- Măsuri de management \_\_\_\_\_

#### **9. Reteaua de zone de conservare /zone reprezentative ale ecosistemelor naturale +10%":NU**

- Măsuri de management: \_\_\_\_\_

#### **10.a) Drumuri de colectare cu eroziune : NU**

- Măsuri de management:

#### **10.b) Drumuri cu pericol potențial de eroziune : NU**

- Măsuri de management:

**11.** Pe suprafața parchetului s-a identificat și materializat: **(i)** un număr de **11** arbori pentru biodiversitate (lemn mort) - arborii pe picior nu vor fi doborâți dacă nu prezintă pericol din punct de vedere SSM (vezi *schița parchetului*) / **(ii)** un număr de "insule de îmbătrânire" delimitate prin nu este cazul (nu se va recolta masa lemnoasă; se va evita amplasarea cailor de scos apropiat);

**12.** Pentru transportul materialului lemnos pe drumurile forestiere/publice trebuie aplicate următoarele restricții de rulare \_\_\_\_\_

- restricții de tonaj(alte restricții/observatii): nu se va transporta material lemnos pe drumurile de pamant in perioadele cu sol moale sau cu precipitatii. tronson drum: drumuri comunale si de exploatare agricola orar: in perioada cu sol moale sau cu precipitatii

**13.** Mențiuni speciale sub raport ecologic, social/turistic (arie protejată, zonă defavorizată, trasee turistice etc.):

nu este cazul

Soluții adoptate: nu este cazul

Resp. marcare Stefan Bunghez

Data: 25.07.2024

Validat R&C: BOGDAN BANICA