

ACT DE PUNERE ÎN VALOARE

Proprietar: INGKA INVESTMENTS FOREST ASSETS SRL
BARLAD USCARE 17, , Grad de accesibilitate: <= 250m

Data întocmirii	Nr. partidă	Nr.Sumal	Unitate de producție	District	Canton	Aprobat
23.07.2024	2975	24001253021 10	XXXIV Barlad	PODISUL MOLDOVEI	POGANA	

		Informații privind N.T.S.M.	Grupa de specii	Nr.de arbori	Vol. arbore
Suprafața totală act.	21,80				
Tratament	Acc.II				
Natura produsului	ACCIDENTALE II	Stâncării pe	Rășinoase	0	0,00
Tehnologia de exploatare	Sortimente si multipli de sortimente	Arbori putregăioși	FAG	0	0,00
Data inventarierii	23.07.2024	cu un volum de	Quercinee	945	0,26
Anul exploatării	2024	2,05 mc	Diverse tari	467	0,19
Procedeeul de inventariere	Fir cu fir	Iescării	Diverse moi	9	0,07
		cu un volum de			
Ciocan rotund numărul	VN-09-03	0 mc			
Ciocan pătrat numărul			Total	1421	0,23

SPECIA	SORTARE DIMENSIONALĂ							Lemn lucru	Coajă	Lemn de foc		Volum brut
	G1	G2	G3	M1	M2	M3	L.S.			Total	VF	
Gorun (L)	0	8,12	0	11,02	17,75	13,43	5,81	56,13	10,88	175,3	18,89	242,31
Carpen	0	0,17	0	0,22	0,43	0,53	0,49	1,84	0,18	9,6	1,06	11,62
Cires	0,09	2,8	0	1,25	1,46	0,76	0,12	6,48	0,78	38,57	2,49	45,83
Frasin comun	0	0	0	0	0,15	0,11	0,28	0,54	0,12	2,85	0,36	3,51
Jugastru	0	0,21	0	0,12	0,23	0,22	0,26	1,04	0,17	6,87	0,92	8,08
Salcam	0	0,13	0	0,24	0,49	0,92	0,62	2,4	0,78	16,14	1,82	19,32
Tei	0	0	0	0	0	0,02	0,05	0,07	0,02	0,53	0,09	0,62
TOTAL	0,09	11,43	0	12,85	20,51	15,99	7,63	68,50	12,93	249,86	25,63	331,29

U.A.	Suprafața ha	Vârsta ani	Panta G	Semințis utilizabil				Volum brut
				%	S.tot	Compoziție		
043 A	21,80	50	11,00	0,00	0	0	0	331,29
Total	21,80				0			331,29

U.A.	GO.I	CA	CI	FR	JU	SC	TE	Total
043 A	242,31	11,62	45,83	3,51	8,08	19,32	0,62	331,29

U.A.	Specia	Diametre		Inalțimi		Vârsta	Vol. arb.	Nr. arb.	Creștere	SORTARE DIMENSIONALĂ							Lemn lucru	Coajă	Lemn de foc		Volum brut
		dt	deg	ht	hc					G1	G2	G3	M1	M2	M3	L.S.			Total	VF	
043 A	GO.I	18,32	19,53	13,76	13,76	50	0,26	945		0	8,12	0	11,02	17,75	13,43	5,81	56,13	10,88	175,3	18,89	242,31
043 A	CA	15,04	15,60	8,96	8,96	50	0,11	104		0	0,17	0	0,22	0,43	0,53	0,49	1,84	0,18	9,6	1,06	11,62
043 A	CI	22,98	22,40	13,88	13,88	50	0,37	125		0,09	2,8	0	1,25	1,46	0,76	0,12	6,48	0,78	38,57	2,49	45,83
043 A	FR	12,68	13,84	11,52	11,52	50	0,09	41		0	0	0	0	0,15	0,11	0,28	0,54	0,12	2,85	0,36	3,51
043 A	JU	15,70	17,44	11,00	11,00	50	0,15	54		0	0,21	0	0,12	0,23	0,22	0,26	1,04	0,17	6,87	0,92	8,08
043 A	SC	17,66	18,00	9,69	9,69	50	0,14	143		0	0,13	0	0,24	0,49	0,92	0,62	2,4	0,78	16,14	1,82	19,32
043 A	TE	13,56	13,56	8,44	8,44	50	0,07	9		0	0	0	0	0	0,02	0,05	0,07	0,02	0,53	0,09	0,62
Total U.A.								1421	0	0,09	11,43	0	12,85	20,51	15,99	7,63	68,50	12,93	249,8	25,63	331,29
Total general U.A.								1421	0	0,09	11,43	0	12,85	20,51	15,99	7,63	68,50	12,93	249,8	25,63	331,29

6

Sef Ocol
Panait Ion

Birou Fond Forestier,
COSTEL RADUCAN

Verificat,

Proprietar: INGKA INVESTMENTS FOREST ASSETS SRL

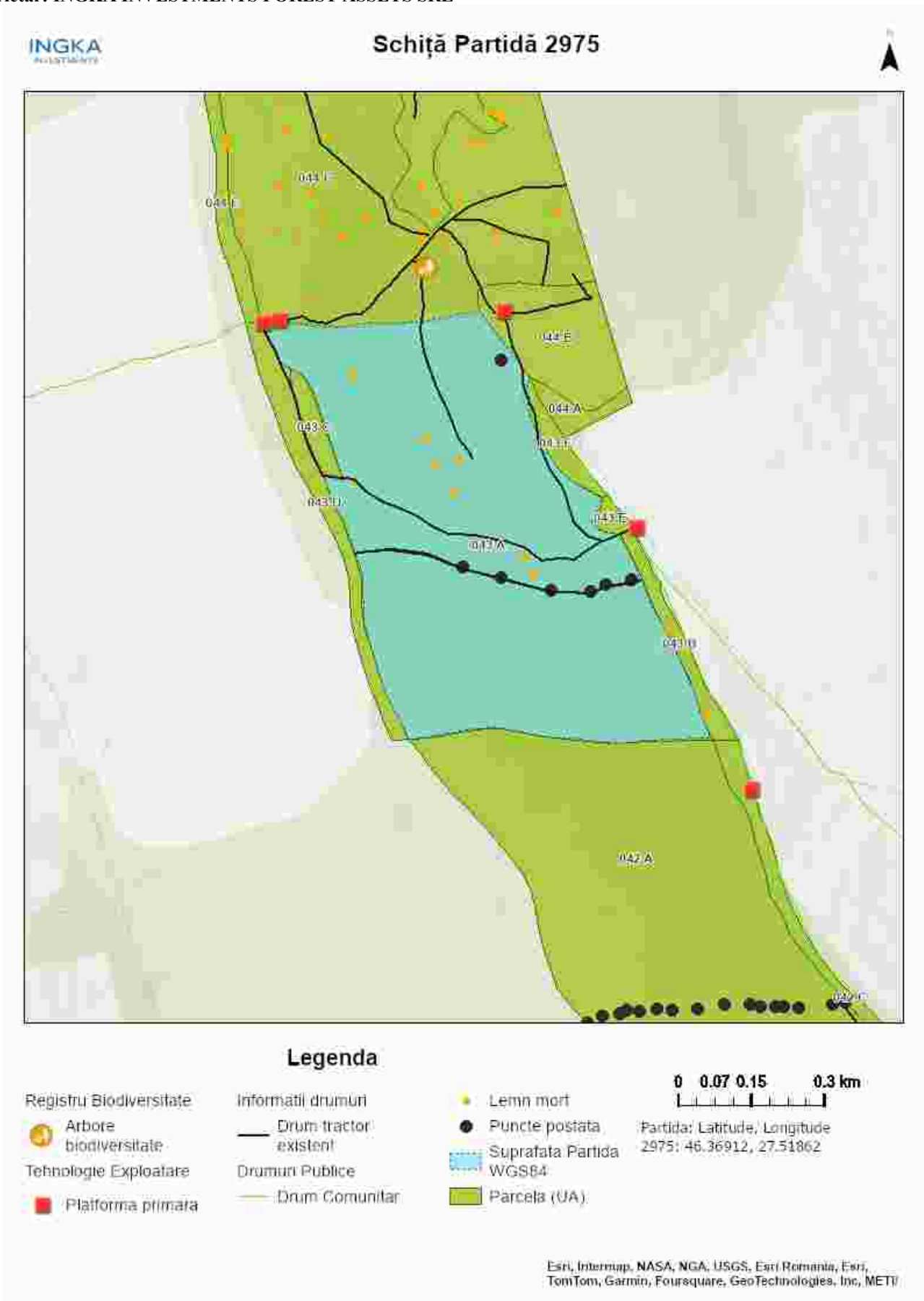

Întocmit: Ing. MIREL DUMITRACHE

SCHIȚA DE ANSAMBLU

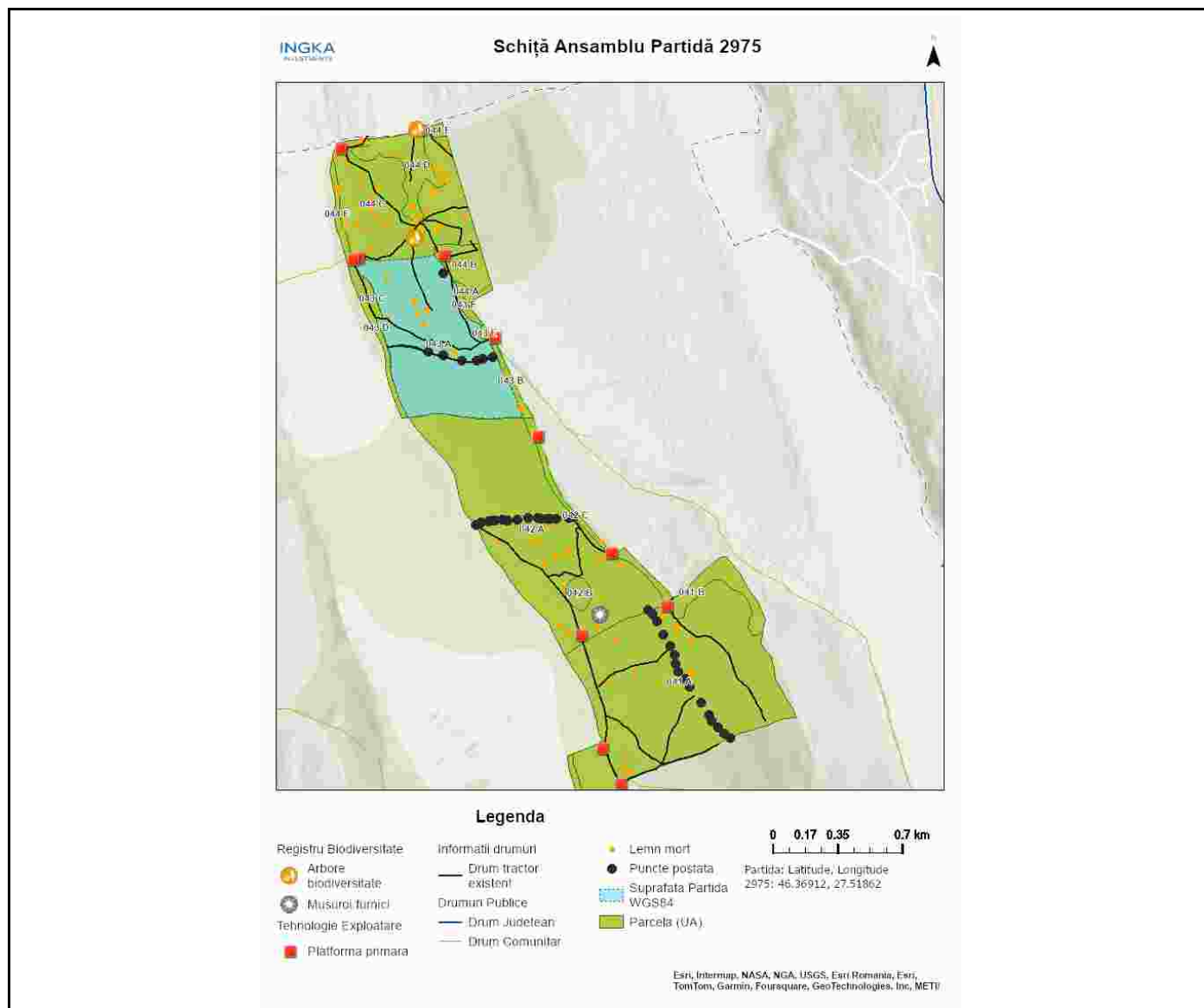

Întocmit: Ing. MIREL DUMITRACHE

Anexă APV nr. 2975/2400125302110 BARLAD USCARE 17

Localizare: U.P. XXXIV Barlad u.a. 43 A

A. Evaluarea impactului de mediu /social:

1. Proprietăți/amenajări speciale / în imediata vecinătate ce pot fi afectate în urma operațiunilor:DA

- obiectiv: terenuri agricole limitrofe padurii si colectare /transport pe drumuri de exploatar agricole
- măsuri de evitare /diminuare a pagubelor: nu se vor crea noi trasee de colectare si nu se vor depozita resturi de expoatare pe terenurile agricole.
- proceduri de compensare a proprietarilor: Înțelegere între factorul afectat si beneficiarul masei lemnoase.

2. Situri cu semnificație culturală, ecologică, economică, religioasă sau spirituală pentru comunitățile locale: NU

- obiectiv: _____
- măsuri de evitare /diminuare a pagubelor: _____

3. Cursuri de apă ce urmează a fi afectate: NU

- Denumire pârâu: _____ lungime sector afectat: _____ lucrari hidrotehnice _____
- Măsuri de evitare/diminuare a impactului: _____
- Zona tampon (delimitare): _____
- Podețe de traversare(amplasament, detalii construcție): _____
- Restricționarea exploatărilor /colectării lemnului (perioada): _____
- Alte soluții tehnice: _____

4. Izvoare de apă necesar a fi protejate din zona parchetului:NU

Măsuri _____

5. Captări de apă potabilă/amenajari piscicole aflate în aval:NU

- obiectiv (denumire): _____
- măsuri de evitare /diminuare a pagubelor: _____
- proceduri de compensare a eventualelor pierderi: _____

6. Specii protejate*:NU Obiectiv protejat _____

- Măsuri minime de conservare /zona de conservare _____

7. Habitate marginale (zone umede, stâncării, grohotișuri, păduri ripariene) :NU / Obiectiv _____

- Măsuri de conservare _____

8. Păduri cu Valoare Ridicată de conservare:NU / Categoria VRC _____

- Măsuri de management _____

9. Reteaua de zone de conservare /zone reprezentative ale ecosistemelor naturale +10%":NU

- Măsuri de management: _____

10.a) Drumuri de colectare cu eroziune : NU

- Măsuri de management:

10.b) Drumuri cu pericol potențial de eroziune : NU

- Măsuri de management:

11. Pe suprafața parchetului s-a identificat și materializat: (i) un număr de 12 arbori pentru biodiversitate (lemn mort) - arborii pe picior nu vor fi doborâți dacă nu prezintă pericol din punct de vedere SSM

(vezi *schița parchetului*) / **(ii)** un număr de "insule de îmbătrânire" delimitate prin nu e cazul (nu se va recolta masa lemnoasă; se va evita amplasarea cailor de scos apropiat);

12. Pentru transportul materialului lemnos pe drumurile forestiere/publice trebuie aplicate următoarele restricții de rulare _____

- restricții de tonaj(alte restricții/observatii): Nu se va transporta material lemnos în perioadele cu precipitații abundente, precum și atunci când solul este moale de la precipitații sau dezgheț. tronson drum: drumuri de exploatare agricolă orară: pe timp umed

13. Mențiuni speciale sub raport ecologic, social/turistic (arie protejată, zonă defavorizată, trasee turistice etc.):

Soluții adoptate:

Resp. marcarea Mirel Dumitrache

Data: 23.07.2024

Validat R&C: BOGDAN BANICA