

## ACT DE PUNERE ÎN VALOARE

Proprietar: INGKA INVESTMENTS FOREST ASSETS SRL  
DOBORATURI\_BOLINTIN 3, , Grad de accesibilitate: 251 - 500m

Data întocmirii	Nr. partidă	Nr.Sumal	Unitate de producție	District	Canton	Aprobat
23.07.2024	2978	24001253021 40	XXVIII Bolintin	PRAHOVA - ARGES - MEHEDINTI	BOLINTIN	

Suprafața totală act.	Tratament	Natura produsului	Tehnologia de exploatare	Data inventarierii	Anul exploatării	Procedeul de inventariere	Ciocan rotund numărul	Ciocan pătrat numărul	Informații privind N.T.S.M.	Grupa de specii	Nr.de arbori	Vol. arbore
2,60	Acc.I_Dob.I	ACCIDENTALE I	Sortimente si multipli de sortimente	19.07.2024	2024	Fir cu fir	VN-09-10		Stâncării pe ha	Rășinoase	0	0,00
									Arbori putregăioși 1 buc	FAG	0	0,00
									cu un volum de 0,29 mc	Quercinee	0	0,00
									Iescării 0 buc	Diverse tari	0	0,00
									cu un volum de 0 mc	Diverse moi	30	0,95
										Total	30	0,95

SPECIA	SORTARE DIMENSIONALĂ							Lemn lucru	Coajă	Lemn de foc		Volum brut
	G1	G2	G3	M1	M2	M3	L.S.			Total	VF	
Plop Euramerican	0,22	4,79	0	1,07	0,65	0,21	0,01	6,95	0,97	20,61	1,36	28,53
<b>TOTAL</b>	<b>0,22</b>	<b>4,79</b>	<b>0</b>	<b>1,07</b>	<b>0,65</b>	<b>0,21</b>	<b>0,01</b>	<b>6,95</b>	<b>0,97</b>	<b>20,61</b>	<b>1,36</b>	<b>28,53</b>

U.A.	Suprafața ha	Vârsta ani	Panta G	Seminiș utilizabil				H.	Volum brut
				%	S.tot	Compoziție			
099	2,60	15	0.00	0.00	0	0	0	28,53	
<b>Total</b>	<b>2,60</b>				<b>0</b>			<b>28,53</b>	

U.A.	PLE
099	28,53

U.A.	Specia	Diametre		Inalțimi		Vârsta	Vol. arb.	Nr. arb.	Creș tere	SORTARE DIMENSIONALĂ							Lemn lucru	Coajă	Lemn de foc		Volum brut
		dt	deg	ht	hc					G1	G2	G3	M1	M2	M3	L.S.			Total	VF	
099	PLE	37,33	37,33	23,32	23,32	15	0,95	30		0,22	4,79	0	1,07	0,65	0,21	0,01	6,95	0,97	20,61	1,36	28,53
<b>Total U.A.</b>								<b>30</b>	<b>0</b>	<b>0,22</b>	<b>4,79</b>	<b>0</b>	<b>1,07</b>	<b>0,65</b>	<b>0,21</b>	<b>0,01</b>	<b>6,95</b>	<b>0,97</b>	<b>20,61</b>	<b>1,36</b>	<b>28,53</b>
<b>Total general U.A.</b>								<b>30</b>	<b>0</b>	<b>0,22</b>	<b>4,79</b>	<b>0</b>	<b>1,07</b>	<b>0,65</b>	<b>0,21</b>	<b>0,01</b>	<b>6,95</b>	<b>0,97</b>	<b>20,61</b>	<b>1,36</b>	<b>28,53</b>

Sef Ocol  
Panait Ion

Birou Fond Forestier,  
COSTEL RADUCAN

Verificat,

Proprietar: INGKA INVESTMENTS FOREST ASSETS SRL

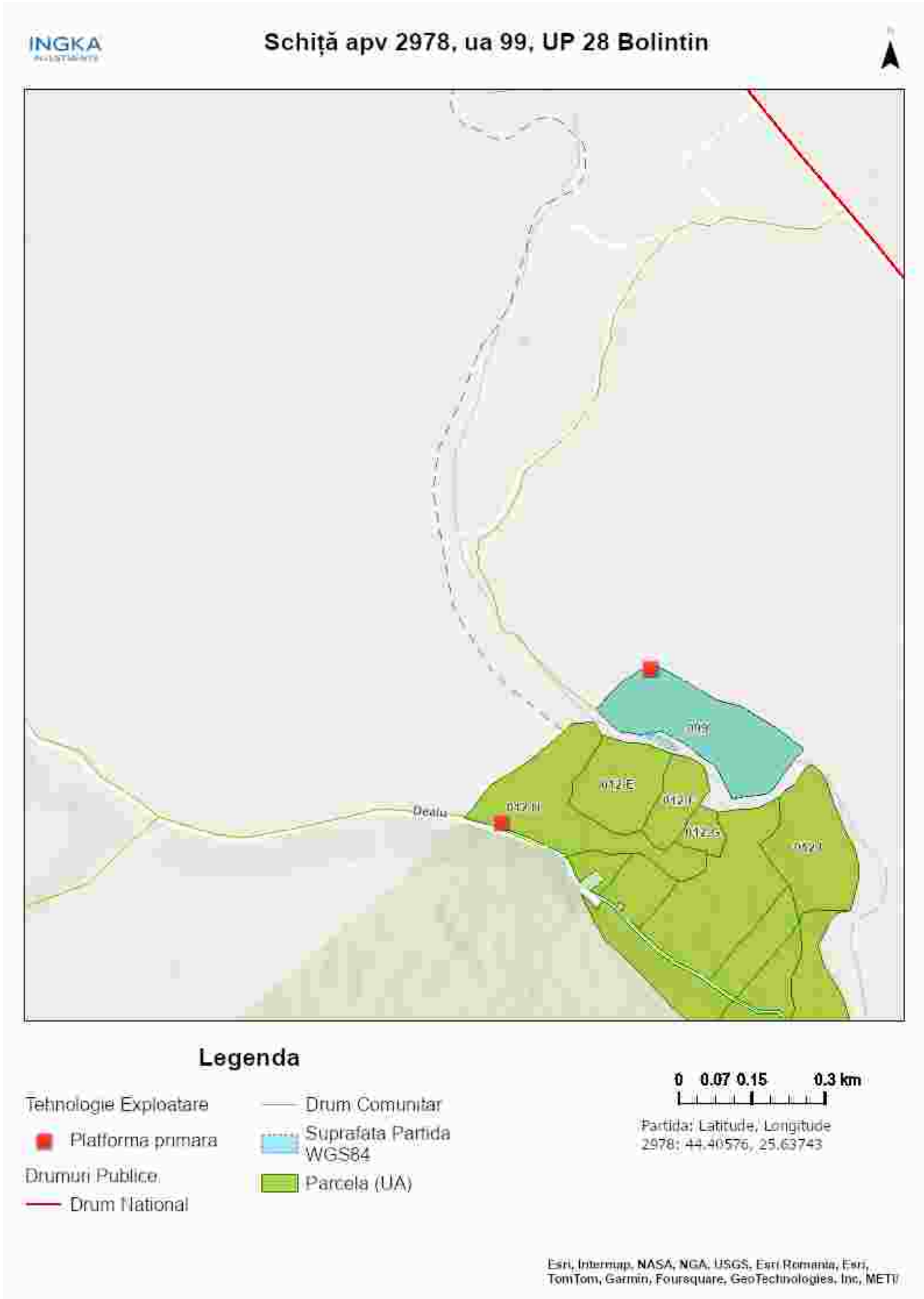

Întocmit: Ing. ADRIAN LUCULESCU

# SCHIȚA DE ANSAMBLU

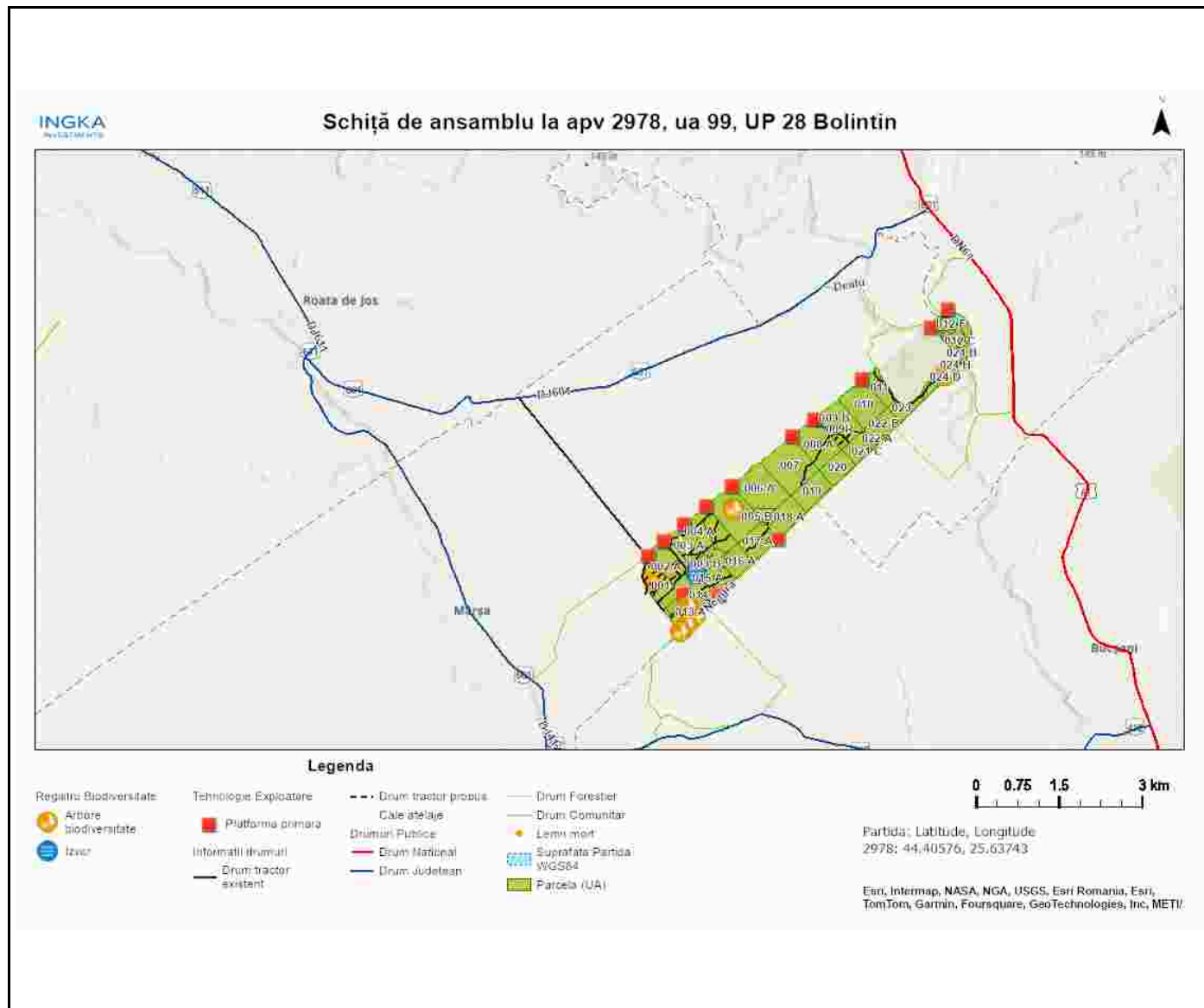

Întocmit: Ing. ADRIAN LUCULESCU

# Anexă APV nr. 2978/2400125302140 DOBORATURI\_BOLINTIN 3

Localizare: U.P. XXVIII Bolintin u.a. 99

## A. Evaluarea impactului de mediu /social:

### 1. Proprietăți/amenajări speciale / în imediata vecinătate ce pot fi afectate în urma operațiunilor:DA

- obiectiv: drum pietruit îngust ce trece printre case loc dealu.
- măsuri de evitare /diminuare a pagubelor: se evita intrarea pe acesta cand terenul este moale, de la precipitatii(ploi,zapada) sau in perioada dezghetului. se solicita acordul primariei pentru accesul pe acest drum.
- proceduri de compensare a proprietarilor: Înțelegere între factorul afectat si beneficiarul masei lemnoase.

### 2. Situri cu semnificație culturală, ecologică, economică, religioasă sau spirituală pentru comunitățile locale: NU

- obiectiv: \_\_\_\_\_
- măsuri de evitare /diminuare a pagubelor: \_\_\_\_\_

### 3. Cursuri de apă ce urmează a fi afectate: NU

- Denumire pârâu: \_\_\_\_\_ lungime sector afectat: \_\_\_\_\_ lucrari hidrotehnice \_\_\_\_\_
- Măsuri de evitare/diminuare a impactului: \_\_\_\_\_
- Zona tampon (delimitare): \_\_\_\_\_
- Podețe de traversare(amplasament, detalii construcție): \_\_\_\_\_
- Restricționarea exploatărilor /colectării lemnului (perioada): \_\_\_\_\_
- Alte soluții tehnice: \_\_\_\_\_

### 4. Izvoare de apă necesar a fi protejate din zona parchetului:NU

Măsuri \_\_\_\_\_

### 5. Captări de apă potabilă/amenajari piscicole aflate în aval:DA

- obiectiv (denumire): raul neajlov
- măsuri de evitare /diminuare a pagubelor: nu se depoziteaza lemn pe malul raului. masa lemnuasa se depoziteaza doar in platforma primara ce este la distanta de rau.
- proceduri de compensare a eventualelor pierderi: .

### 6. Specii protejate\*:NU Obiectiv protejat \_\_\_\_\_

- Măsuri minime de conservare /zona de conservare \_\_\_\_\_

### 7. Habitate marginale (zone umede, stâncării, grohotișuri, păduri ripariene) :NU / Obiectiv \_\_\_\_\_

- Măsuri de conservare \_\_\_\_\_

### 8. Păduri cu Valoare Ridicată de conservare:NU / Categoria VRC \_\_\_\_\_

- Măsuri de management \_\_\_\_\_

### 9. Reteaua de zone de conservare /zone reprezentative ale ecosistemelor naturale +10%":NU

- Măsuri de management: \_\_\_\_\_

### 10.a) Drumuri de colectare cu eroziune : NU

- Măsuri de management:

### 10.b) Drumuri cu pericol potențial de eroziune : NU

- Măsuri de management:

**11.** Pe suprafața parchetului s-a identificat și materializat: **(i)** un număr de \_\_\_\_\_ arbori pentru biodiversitate (lemn mort) - arborii pe picior nu vor fi doborâți dacă nu prezintă pericol din punct de vedere SSM (vezi *schița parchetului*) / **(ii)** un număr de "insule de îmbătrânire" delimitate prin - (nu se va recolta masa lemnoasă; se va evita amplasarea cailor de scos apropiat);

**12.** Pentru transportul materialului lemnos pe drumurile forestiere/publice trebuie aplicate următoarele restricții de rulare \_\_\_\_\_

- restricții de tonaj(alte restricții/observatii): \_\_\_\_\_ tronson drum: \_\_\_\_\_ orar: \_\_\_\_\_

**13.** Mențiuni speciale sub raport ecologic, social/turistic (arie protejată, zonă defavorizată, trasee turistice etc.):

căile de scos apropiat și suprafața platformei primare se vor lăsa nivelate și curățate de resturi de exploatare, la finalul exploatarei.

Soluții adoptate: exploatarea și transportul masei lemnoase se fac, când terenul este uscat/înghețat. Ușorul este marginit pe o latură de râul Neajlov. Nu se vor lăsa resturi de exploatare în albia râului.

Resp. marcă Gheorghe Luculescu2

Data: 01.08.2024

Validat R&C: BOGDAN BANICA