

ACT DE PUNERE ÎN VALOARE

Proprietar: INGKA INVESTMENTS FOREST ASSETS SRL
P2983_UP4_ua143% GROAPA TUFEI, , Grad de accesibilitate: 501 - 1000m

Data întocmirii	Nr. partidă	Nr.Sumal	Unitate de producție	District	Canton	Aprobat
25.07.2024	2983	24001253021 90	IV Gura Calitei - Slobozia Bradului	VALEA RAMNICULUI - RAMNA	PELETIC	

		Informații privind N.T.S.M.	Grupa de specii	Nr.de arbori	Vol. arbore
Suprafața totală act.	25,00	Stâncării pe	ha	0	0,00
Tratament	Progr.2	Arbori putregăioși	9 buc	0	0,00
Natura produsului	PRINCIPALE CODRU	cu un volum de	1,72 mc	1428	0,42
Tehnologia de exploatare	Sortimente si multipli de sortimente	Iescării	0 buc	681	0,15
Data inventarierii	25.07.2024	cu un volum de	0 mc	244	0,31
Anul exploatării	2024				
Procedeul de inventariere	Fir cu fir				
Ciocan rotund numărul	VN0904			Total	2353
Ciocan pătrat numărul					0,33

SPECIA	SORTARE DIMENSIONALĂ							Lemn lucru	Coajă	Lemn de foc		Volum brut
	G1	G2	G3	M1	M2	M3	L.S.			Total	VF	
Gorun (L)	0,5	67,44	0	22,06	14,39	6,99	4,35	115,73	19,4	468,77	36,77	603,9
Carpen	0	1,07	0	0,7	0,59	0,65	1,02	4,03	0,39	23,7	2,47	28,12
Cires	0,1	0,76	0	0,26	0,3	0,2	0,07	1,69	0,2	10,33	0,66	12,22
Jugastru	0,12	2,23	0	0,89	1,19	1,01	1,41	6,85	1,08	42,36	5,07	50,29
Mojdrean	0	0,18	0	0,34	0,38	0,44	0,59	1,93	0,43	11,2	1,16	13,56
Tei	0,22	8,64	0	3,31	2,82	2,13	1,54	18,66	4,64	52,06	5,6	75,36
TOTAL	0,94	80,32	0	27,56	19,67	11,42	8,98	148,89	26,14	608,42	51,73	783,45

U.A.	Suprafața ha	Vârsta ani	Panta G	Semințis utilizabil				Volum brut	
				%	S.tot	Compoziție			H.
143	25,00	80	28,00	30,00	7,5	8Go1TeiDt		0,5	783,45
Total	25,00				7,5				783,45

U.A.	GO.1	CA	CI	JU	MJ	TE	Total
143	603,9	28,12	12,22	50,29	13,56	75,36	783,45

U.A.	Specia	Diametre		Inalțimi		Vârsta	Vol. arb.	Nr. arb.	Creștere	SORTARE DIMENSIONALĂ							Lemn lucru	Coajă	Lemn de foc		Volum brut
		dt	dcg	ht	hc					G1	G2	G3	M1	M2	M3	L.S.			Total	VF	
143	GO.1	20,57	20,81	13,00	13,00	80	0,42	1428		0,5	67,44	0	22,06	14,39	6,99	4,35	115,73	19,4	468,77	36,77	603,9
143	CA	13,62	14,90	8,94	8,94	80	0,12	236		0	1,07	0	0,7	0,59	0,65	1,02	4,03	0,39	23,7	2,47	28,12
143	CI	20,46	20,22	13,89	13,89	80	0,35	35		0,1	0,76	0	0,26	0,3	0,2	0,07	1,69	0,2	10,33	0,66	12,22
143	JU	15,55	15,56	10,66	10,66	80	0,17	294		0,12	2,23	0	0,89	1,19	1,01	1,41	6,85	1,08	42,36	5,07	50,29
143	MJ	14,66	14,15	9,12	9,12	80	0,12	116		0	0,18	0	0,34	0,38	0,44	0,59	1,93	0,43	11,2	1,16	13,56
143	TE	17,98	17,77	12,77	12,77	80	0,31	244		0,22	8,64	0	3,31	2,82	2,13	1,54	18,66	4,64	52,06	5,6	75,36
Total U.A.								2353	0	0,94	80,32	0	27,56	19,67	11,42	8,98	148,89	26,14	608,42	51,73	783,45
Total general U.A.								2353	0	0,94	80,32	0	27,56	19,67	11,42	8,98	148,89	26,14	608,42	51,73	783,45

Sef Ocol
Panait Ion

Birou Fond Forestier,
COSTEL RADUCAN

Verificat,

Proprietar: INGKA INVESTMENTS FOREST ASSETS SRL

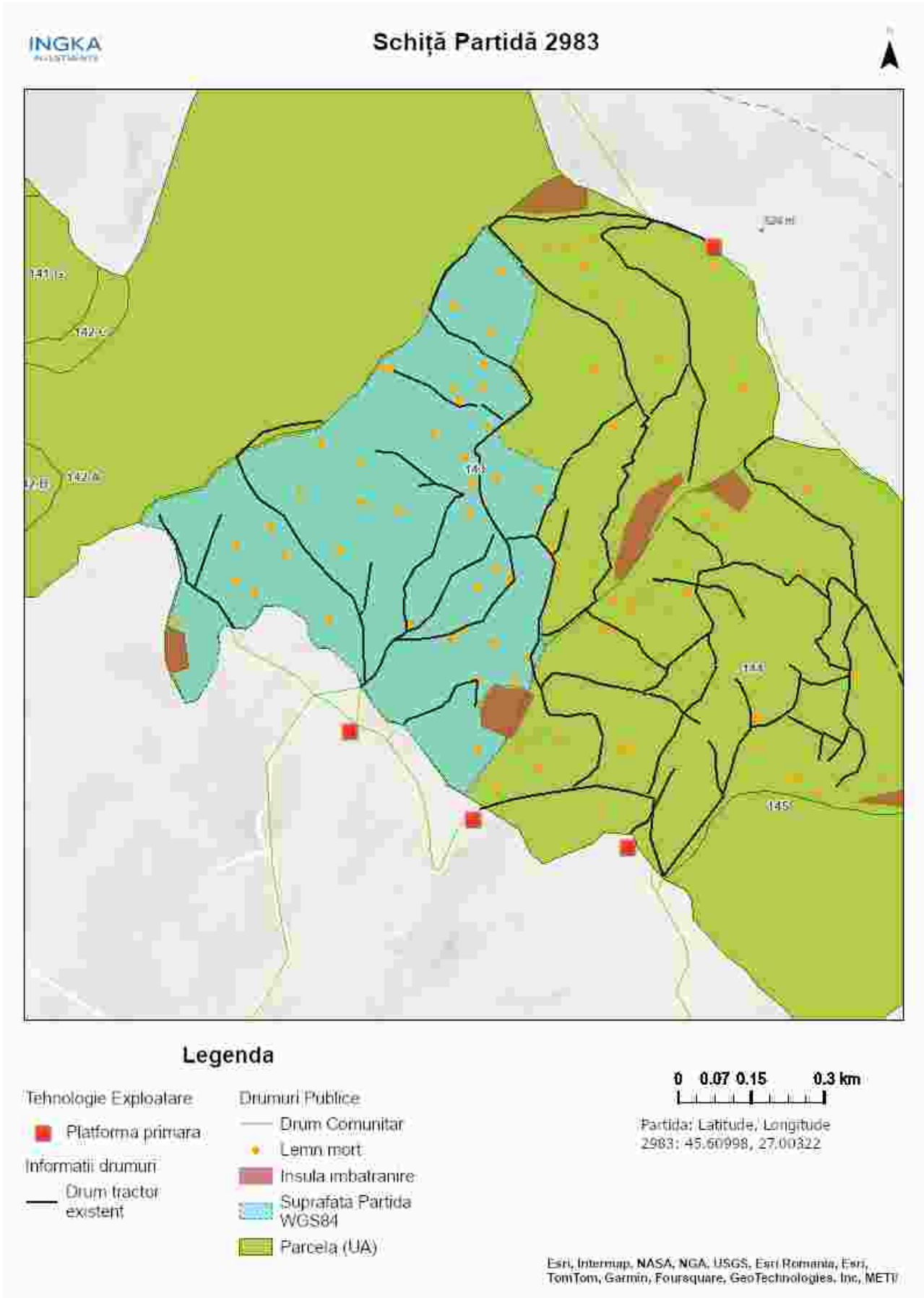

Întocmit: Ing. SILVIU TICU

SCHIȚA DE ANSAMBLU

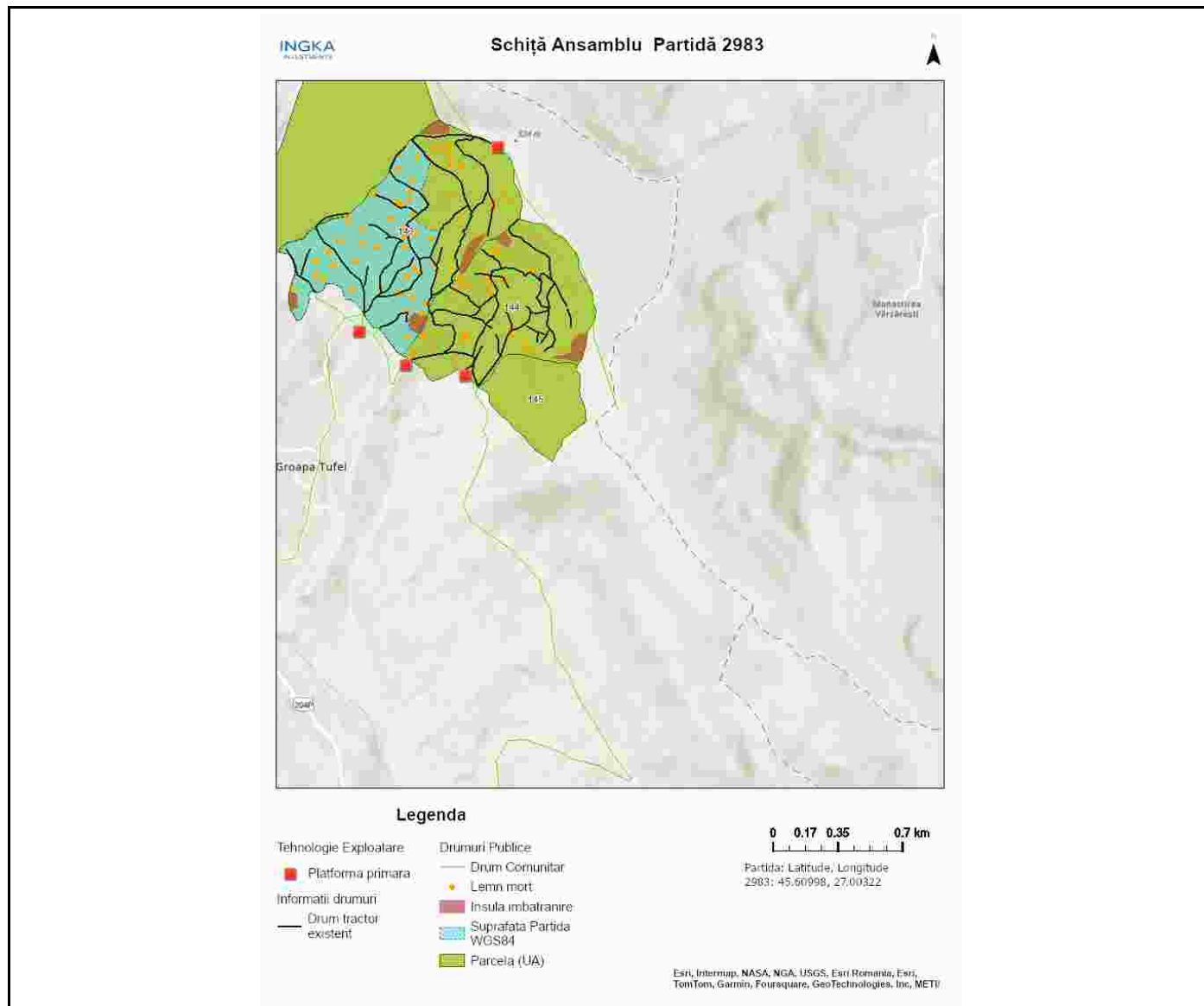

Întocmit: Ing. SILVIU TICU

Anexă APV nr. 2983/2400125302190 P2983_UP4_ua143% GROAPA TUFEI

Localizare: U.P. IV Gura Calitei - Slobozia Bradului u.a. 143

A. Evaluarea impactului de mediu /social:

1. Proprietăți/amenajări speciale / în imediata vecinătate ce pot fi afectate în urma operațiunilor:DA

- obiectiv: Traseul de colectare și platforma primară propusă sunt pe pasunea uat Gura Calitei
- măsuri de evitare /diminuare a pagubelor: Utilizarea traseului de colectare și zonei de platformă primară existente / convenite doar în afara perioadelor cu sol moale de la precipitații sau dezgheț.
- proceduri de compensare a proprietarilor: Înțelegere între factorul afectat și beneficiarul masei lemnoase.

2. Situri cu semnificație culturală, ecologică, economică, religioasă sau spirituală pentru comunitățile locale: NU

- obiectiv: _____
- măsuri de evitare /diminuare a pagubelor: _____

3. Cursuri de apă ce urmează a fi afectate: NU

- Denumire pârâu: _____ lungime sector afectat: _____ lucrări hidrotehnice _____
- Măsuri de evitare/diminuare a impactului: _____
- Zona tampon (delimitare): _____
- Podețe de traversare(amplasament, detalii construcție): _____
- Restricționarea exploatărilor /colectării lemnului (perioada): _____
- Alte soluții tehnice: _____

4. Izvoare de apă necesar a fi protejate din zona parchetului:NU

Măsuri _____

5. Captări de apă potabilă/amenajări piscicole aflate în aval:NU

- obiectiv (denumire): _____
- măsuri de evitare /diminuare a pagubelor: _____
- proceduri de compensare a eventualelor pierderi: _____

6. Specii protejate*:DA Obiectiv protejat _____

- Măsuri minime de conservare /zona de conservare Partida se află în aria protejată ROSPA 0141 Subcarpații Vrancei. Pentru protejarea speciilor de păsări, nu se vor efectua lucrări de exploatare forestieră în perioada 15.03-15.08

7. Habitate marginale (zone umede, stâncării, grohotișuri, păduri ripariene) :NU / Obiectiv

- Măsuri de conservare _____

8. Păduri cu Valoare Ridicată de conservare:NU / Categoria VRC _____

- Măsuri de management _____

9. Reteaua de zone de conservare /zone reprezentative ale ecosistemelor naturale +10%":NU

- Măsuri de management: _____

10.a) Drumuri de colectare cu eroziune : NU

- Măsuri de management:

10.b) Drumuri cu pericol potențial de eroziune : DA

- **Măsuri de management:** pentru prevenirea proceselor erozionale se vor lua masuri pentru evacuarea apelor in afara drumurilor de tractor, inclusiv prin amplasarea de obstacole(bolovani, fascine, piese lemn).

11. Pe suprafața parchetului s-a identificat și materializat: **(i)** un număr de **41** arbori pentru biodiversitate (lemn mort) - arborii pe picior nu vor fi doborâți dacă nu prezintă pericol din punct de vedere SSM (vezi *schița parchetului*) / **(ii)** un număr de **2** "insule de îmbătrânire" delimitate prin insemne "Ib" culoare verde (nu se va recolta masa lemnoasa; se va evita amplasarea cailor de scos apropiat);

12. Pentru transportul materialului lemnos pe drumurile forestiere/publice trebuie aplicate următoarele restricții de rulare _____

- restricții de tonaj(alte restricții/observatii): 7.5 t tronson drum: drum comunal gura calitei orar: permanent

13. Mențiuni speciale sub raport ecologic, social/turistic (arie protejată, zonă defavorizată, trasee turistice etc.):

se vor respecta solicitarile uat gura calitei in ceea ce priveste circ. auto pe drum pamant islaz si pe drumurile comunale.

Soluții adoptate: Partida este amplasata în situl Natura 2000 ROSPA 0141 Subcarpatii Vrancei. Se vor respecta condițiile specifice desfășurării activității de exploatare forestieră primite de la ANANP.

Resp. marcare Silviu Ticu

Data: 25.07.2024

Validat R&C: BOGDAN BANICA