

ACT DE PUNERE ÎN VALOARE

Proprietar: INGKA INVESTMENTS FOREST ASSETS SRL
USCARE DUMITRESCU 1, , Grad de accesibilitate: 251 - 500m

Data întocmirii	Nr. partidă	Nr.Sumal	Unitate de producție	District	Canton	Aprobat
25.07.2024	2984	24001253022 00	I Dumitrescu	PODISUL MOLDOVEI	ALEXANDRU VLAHUTA	

		Informații privind N.T.S.M.	Grupa de specii	Nr.de arbori	Vol. arbore
Suprafața totală act.	26,00	Stâncării pe	Rășinoase	0	0,00
Tratament	Acc.I	Arbori putregăioși	FAG	0	0,00
Natura produsului	ACCIDENTALE I	cu un volum de	Quercinee	970	0,67
Tehnologia de exploatare	Sortimente si multipli de sortimente	6,75 mc	Diverse tari	198	0,28
Data inventarierii	25.07.2024	Iescării	Diverse moi	214	0,27
Anul exploatării	2024	cu un volum de			
Procedeul de inventariere	Fir cu fir	0 mc			
Ciocan rotund numărul	VN-09-02		Total	1382	0,55
Ciocan pătrat numărul					

SPECIA	SORTARE DIMENSIONALĂ							Lemn lucru	Coajă	Lemn de foc		Volum brut
	G1	G2	G3	M1	M2	M3	L.S.			Total	VF	
Gorun (L)	4,13	76,83	0	32,11	21,05	7,82	1,84	143,78	23,86	480,46	36,12	648,1
Carpen	0,2	1,16	0	0,76	0,85	0,76	0,57	4,3	0,39	22,19	2,18	26,88
Cires	0,33	0,77	0	0,17	0,09	0,02	0,01	1,39	0,15	5,13	0,24	6,67
Frasin comun	0	1,49	0	0,58	0,47	0,3	0,16	3	0,63	14,85	1,06	18,48
Jugastru	0	0	0	0	0,03	0,06	0,1	0,19	0,03	1,3	0,23	1,52
Paltin de camp	0	0,04	0	0,04	0,03	0,05	0,02	0,18	0,02	1,06	0,08	1,26
Tei pucios	0	1,18	0	1,2	1,94	1,87	0,95	7,14	1,96	49,24	5,38	58,34
TOTAL	4,66	81,47	0	34,86	24,46	10,88	3,65	159,98	27,04	574,23	45,29	761,25

U.A.	Suprafața ha	Vârsta ani	Panta G	Semințis utilizabil				Volum brut
				%	S.tot	Compoziție		
016 A	26,00	90	11,00	0,00	0	0	0	761,25
Total	26,00				0			761,25

U.A.	GO.1	CA	CI	FR	JU	PA	TE.P	Total
016 A	648,1	26,88	6,67	18,48	1,52	1,26	58,34	761,25

U.A.	Specia	Diametre		Inalțimi		Vârsta	Vol. arb.	Nr. arb.	Creștere	SORTARE DIMENSIONALĂ							Lemn lucru	Coajă	Lemn de foc		Volum brut
		dt	deg	ht	hc					G1	G2	G3	M1	M2	M3	L.S.			Total	VF	
016 A	GO.1	28,09	30,78	17,06	17,06	90	0,67	970		4,13	76,83	0	32,11	21,05	7,82	1,84	143,78	23,86	480,46	36,12	648,1
016 A	CA	18,58	18,00	9,78	9,78	90	0,22	124		0,2	1,16	0	0,76	0,85	0,76	0,57	4,3	0,39	22,19	2,18	26,88
016 A	CI	31,33	31,33	14,89	14,89	90	0,74	9		0,33	0,77	0	0,17	0,09	0,02	0,01	1,39	0,15	5,13	0,24	6,67
016 A	FR	23,05	27,46	16,10	16,10	90	0,44	42		0	1,49	0	0,58	0,47	0,3	0,16	3	0,63	14,85	1,06	18,48
016 A	JU	14,00	14,00	7,35	7,35	90	0,09	17		0	0	0	0	0,03	0,06	0,1	0,19	0,03	1,3	0,23	1,52
016 A	PA	20,00	20,00	10,33	10,33	90	0,21	6		0	0,04	0	0,04	0,03	0,05	0,02	0,18	0,02	1,06	0,08	1,26
016 A	TE.P	20,93	22,48	12,86	12,86	90	0,27	214		0	1,18	0	1,2	1,94	1,87	0,95	7,14	1,96	49,24	5,38	58,34
Total U.A.								1382	0	4,66	81,47	0	34,86	24,46	10,88	3,65	159,98	27,04	574,23	45,29	761,25
Total general U.A.								1382	0	4,66	81,47	0	34,86	24,46	10,88	3,65	159,98	27,04	574,23	45,29	761,25

Sef Ocol
Panait Ion

Birou Fond Forestier,
COSTEL RADUCAN

Verificat,

Proprietar: INGKA INVESTMENTS FOREST ASSETS SRL

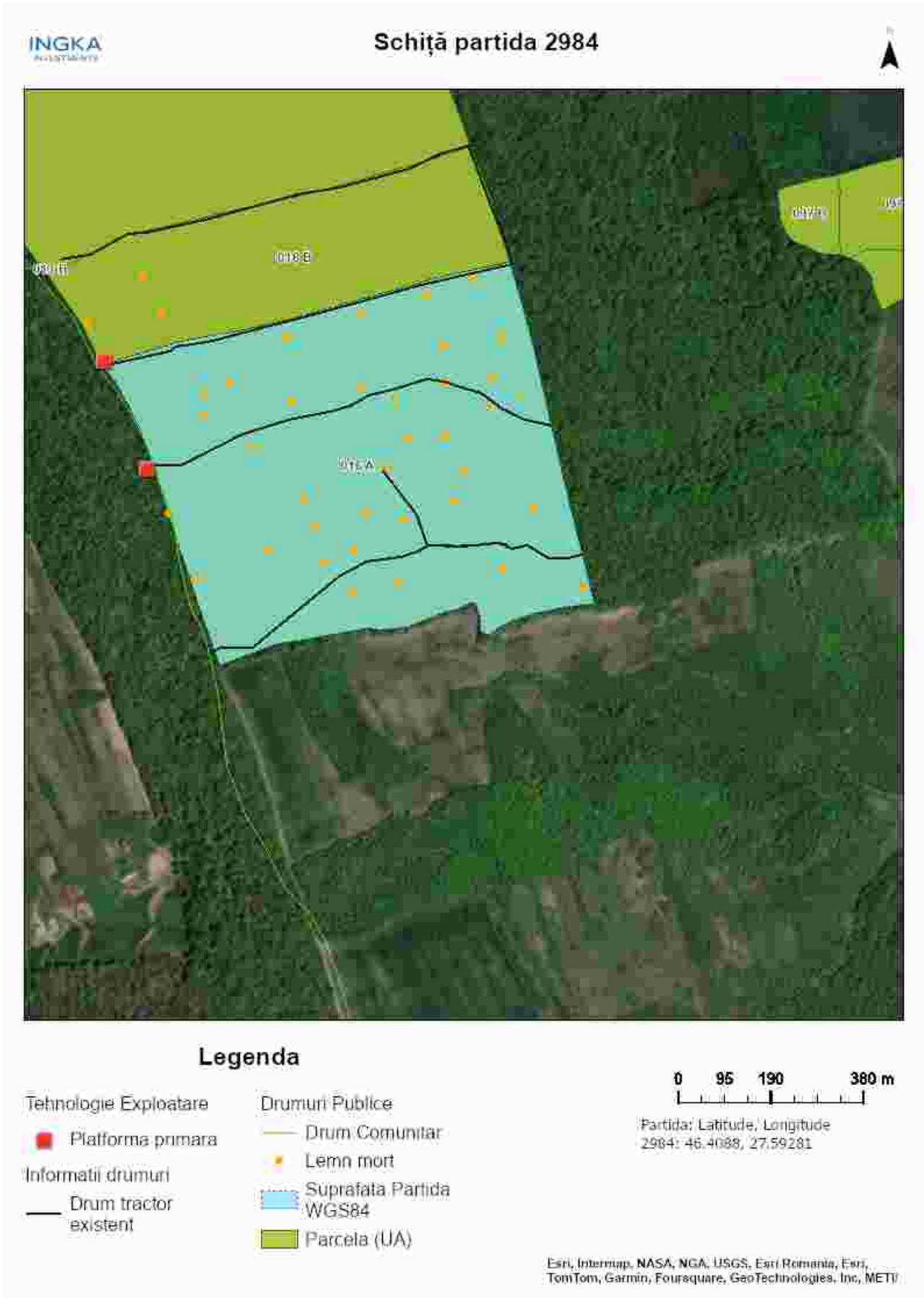

Întocmit: Ing. COSTEL RADUCAN

SCHIȚA DE ANSAMBLU

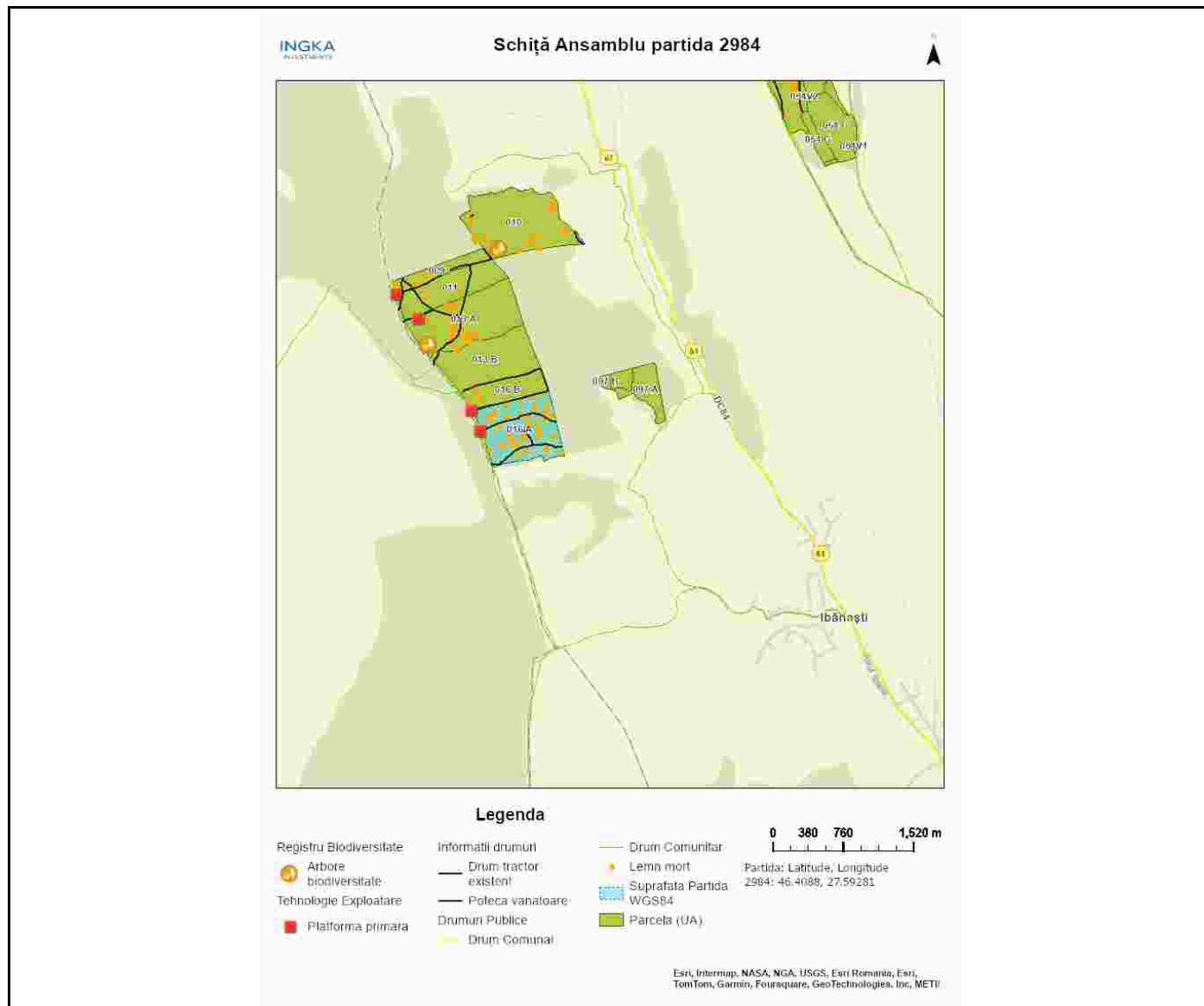

Întocmit: Ing. COSTEL RADUCAN

Anexă APV nr. 2984/2400125302200 USCARE DUMITRESCU 1

Localizare: U.P. I Dumitrescu u.a. 16 A

A. Evaluarea impactului de mediu /social:

1. Proprietăți/amenajări speciale / în imediata vecinătate ce pot fi afectate în urma operațiunilor:DA

- obiectiv: Colectare si / sau transport pe drumuri de pamant din afara proprietatii Ingka si pe drumuri de exploatare agricola.
- măsuri de evitare /diminuare a pagubelor: Utilizarea traseului de colectare și zonei de platformă primară existente / convenite doar în afara perioadelor cu sol moale de la precipitații sau dezgheț.
- proceduri de compensare a proprietarilor: Înțelegere între factorul afectat si beneficiarul masei lemnoase.

2. Situri cu semnificație culturală, ecologică, economică, religioasă sau spirituală pentru comunitățile locale: NU

- obiectiv: _____
- măsuri de evitare /diminuare a pagubelor: _____

3. Cursuri de apă ce urmează a fi afectate: NU

- Denumire pârâu: _____ lungime sector afectat: _____ lucrari hidrotehnice _____
- Măsuri de evitare/diminuare a impactului: _____
- Zona tampon (delimitare): _____
- Podețe de traversare(amplasament, detalii construcție): _____
- Restricționarea exploatărilor /colectării lemnului (perioada): _____
- Alte soluții tehnice: _____

4. Izvoare de apă necesar a fi protejate din zona parchetului:NU

Măsuri _____

5. Captări de apă potabilă/amenajari piscicole aflate în aval:NU

- obiectiv (denumire): _____
- măsuri de evitare /diminuare a pagubelor: _____
- proceduri de compensare a eventualelor pierderi: _____

6. Specii protejate*:NU Obiectiv protejat _____

- Măsuri minime de conservare /zona de conservare _____

7. Habitate marginale (zone umede, stâncării, grohotișuri, păduri ripariene) :NU / Obiectiv _____

- Măsuri de conservare _____

8. Păduri cu Valoare Ridicată de conservare:NU / Categoria VRC _____

- Măsuri de management _____

9. Reteaua de zone de conservare /zone reprezentative ale ecosistemelor naturale +10%":NU

- Măsuri de management: _____

10.a) Drumuri de colectare cu eroziune : NU

- Măsuri de management:

10.b) Drumuri cu pericol potențial de eroziune : DA

- Măsuri de management: pentru prevenirea proceselor erozionale se vor lua masuri pentru evacuarea apelor in afara drumurilor de tractor, inclusiv prin amplasarea de obstacole(bolovani, fascine, piese lemn).

11. Pe suprafața parchetului s-a identificat și materializat: **(i)** un număr de **90** arbori pentru biodiversitate (lemn mort) - arborii pe picior nu vor fi doborâți dacă nu prezintă pericol din punct de vedere SSM (*vezi schița parchetului*) / **(ii)** un număr de "insule de îmbătrânire" delimitate prin nu sunt (nu se va recolta masa lemnoasă; se va evita amplasarea cailor de scos apropiat);

12. Pentru transportul materialului lemnos pe drumurile forestiere/publice trebuie aplicate următoarele restricții de rulare _____

- restricții de tonaj(alte restricții/observatii): pe timp umed nu se va circula pe drumul de exploatare agricolă tronson drum: 1 km orar: evitarea perioadei umede

13. Mențiuni speciale sub raport ecologic, social/turistic (arie protejată, zonă defavorizată, trasee turistice etc.):

Nu se va transporta material lemnos din platforma primară spre dc 84 perioadelor cu sol moale de la precipitații sau dezgheț.

Soluții adoptate:

Resp. marcarea Costel Raducan

Data: 25.07.2024

Validat R&C: BOGDAN BANICA