

ACT DE PUNERE ÎN VALOARE

Proprietar: INGKA INVESTMENTS FOREST ASSETS SRL
P2989_UP5_ua105% VALEA BABELI, , Grad de accesibilitate: 501 - 1000m

Data întocmirii	Nr. partidă	Nr.Sumal	Unitate de producție	District	Canton	Aprobat
31.07.2024	2989	24001253022 50	V Campuri Panciu	SUSITA - MILCOV	CAMPURI 1	

		Informații privind N.T.S.M.	Grupa de specii	Nr.de arbori	Vol. arbore
Suprafața totală act.	19,00				
Tratament	Rarituri				
Natura produsului	SECUNDARE/LUCRARI INGRIJIRE	Stâncării pe	Rășinoase	110	0,20
Tehnologia de exploatare	Sortimente si multipli de sortimente	Arbori putregăioși	FAG	3934	0,11
Data inventarierii	28.07.2024	cu un volum de	Quercinee	0	0,00
Anul exploatării	2024	1,61 mc	Diverse tari	47	0,44
Procedeul de inventariere	Fir cu fir	Iescării	Diverse moi	5	1,44
		0 mc			
Ciocan rotund numărul	VN-09-18		Total	4096	0,12
Ciocan pătrat numărul					

SPECIA	SORTARE DIMENSIONALĂ							Lemn lucru	Coajă	Lemn de foc		Volum brut
	G1	G2	G3	M1	M2	M3	L.S.			Total	VF	
Brad	0	0,02	0,41	1,46	0,67	0	0,21	2,77	0,32	2,23	0,05	5,32
Molid	0	0,12	0,26	0,56	0,16	0	0,05	1,15	0,14	2,41	0	3,7
Pin silvestru	0	0,11	0,78	2,78	0,98	0	0,35	5	1,26	7,05	0,11	13,31
Fag	0,15	6,36	0	7,99	14,62	18,84	21,32	69,28	5,4	365,22	51,49	439,9
Cires	0,19	0,65	0	0,17	0,17	0,09	0,02	1,29	0,15	7,93	0,39	9,37
Paltin de munte	0	0,58	0	0,29	0,4	0,23	0,07	1,57	0,18	9,5	0,72	11,25
Plop tremurator	0,54	2,47	0	0,29	0,13	0,01	0	3,44	0,44	3,31	0,47	7,19
TOTAL	0,88	10,31	1,45	13,54	17,13	19,17	22,02	84,50	7,89	397,65	53,23	490,04

U.A.	Suprafața ha	Vârsta ani	Panta G	Semințis utilizabil					Volum brut
				%	S.tot	Compoziție			
105	19,00	50	25,00	0,00	0	0		0	490,04
Total	19,00				0				490,04

U.A.	BR	MO	PI	FA	CI	PAM	PLT	Total
105	5,32	3,7	13,31	439,9	9,37	11,25	7,19	490,04

U.A.	Specia	Diametre		Inalțimi		Vârsta	Vol. arb.	Nr. arb.	Creștere	SORTARE DIMENSIONALĂ							Lemn lucru	Coajă	Lemn de foc		Volum brut
		dt	deg	ht	hc					G1	G2	G3	M1	M2	M3	L.S.			Total	VF	
105	BR	16,06	15,80	11,43	11,43	50	0,15	36		0	0,02	0,41	1,46	0,67	0	0,21	2,77	0,32	2,23	0,05	5,32
105	MO	20,80	20,80	14,27	14,27	50	0,25	15		0	0,12	0,26	0,56	0,16	0	0,05	1,15	0,14	2,41	0	3,7
105	PI	18,75	19,56	15,96	15,96	50	0,23	59		0	0,11	0,78	2,78	0,98	0	0,35	5	1,26	7,05	0,11	13,31
105	FA	12,29	12,63	12,62	12,62	50	0,11	3934		0,15	6,36	0	7,99	14,62	18,84	21,32	69,28	5,4	365,22	51,49	439,9
105	CI	25,87	25,87	18,20	18,20	50	0,62	15		0,19	0,65	0	0,17	0,17	0,09	0,02	1,29	0,15	7,93	0,39	9,37
105	PAM	21,56	21,04	18,68	18,68	50	0,35	32		0	0,58	0	0,29	0,4	0,23	0,07	1,57	0,18	9,5	0,72	11,25
105	PLT	40,40	40,40	22,00	22,00	50	1,44	5		0,54	2,47	0	0,29	0,13	0,01	0	3,44	0,44	3,31	0,47	7,19
Total U.A.								4096	0	0,88	10,31	1,45	13,54	17,13	19,17	22,02	84,50	7,89	397,6	53,23	490,04
Total general U.A.								4096	0	0,88	10,31	1,45	13,54	17,13	19,17	22,02	84,50	7,89	397,6	53,23	490,04

Sef Ocol
Panait Ion

Birou Fond Forestier,
COSTEL RADUCAN

Verificat,

Proprietar: INGKA INVESTMENTS FOREST ASSETS SRL

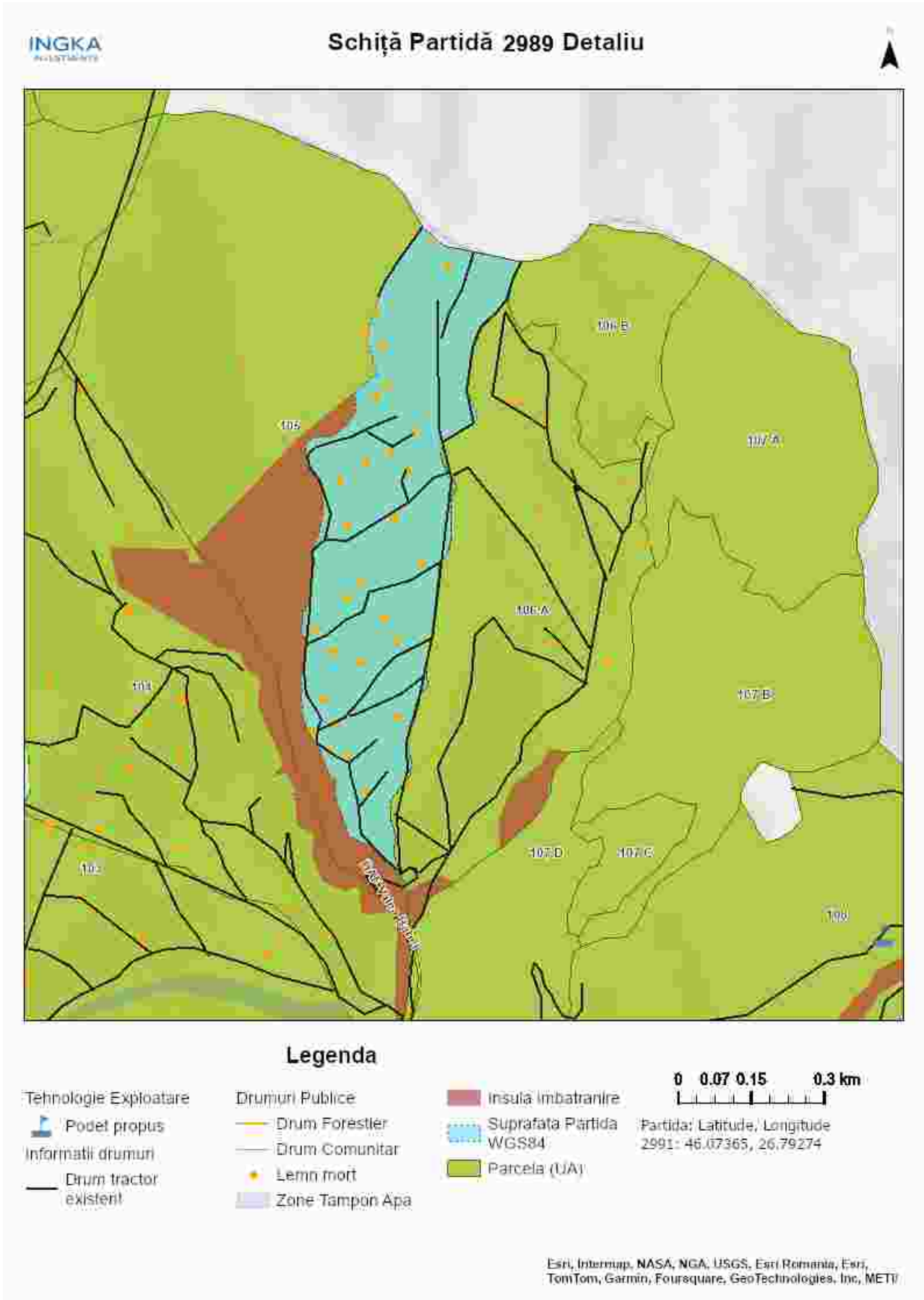

Întocmit: Ing. ALIN CHIVU

SCHIȚA DE ANSAMBLU

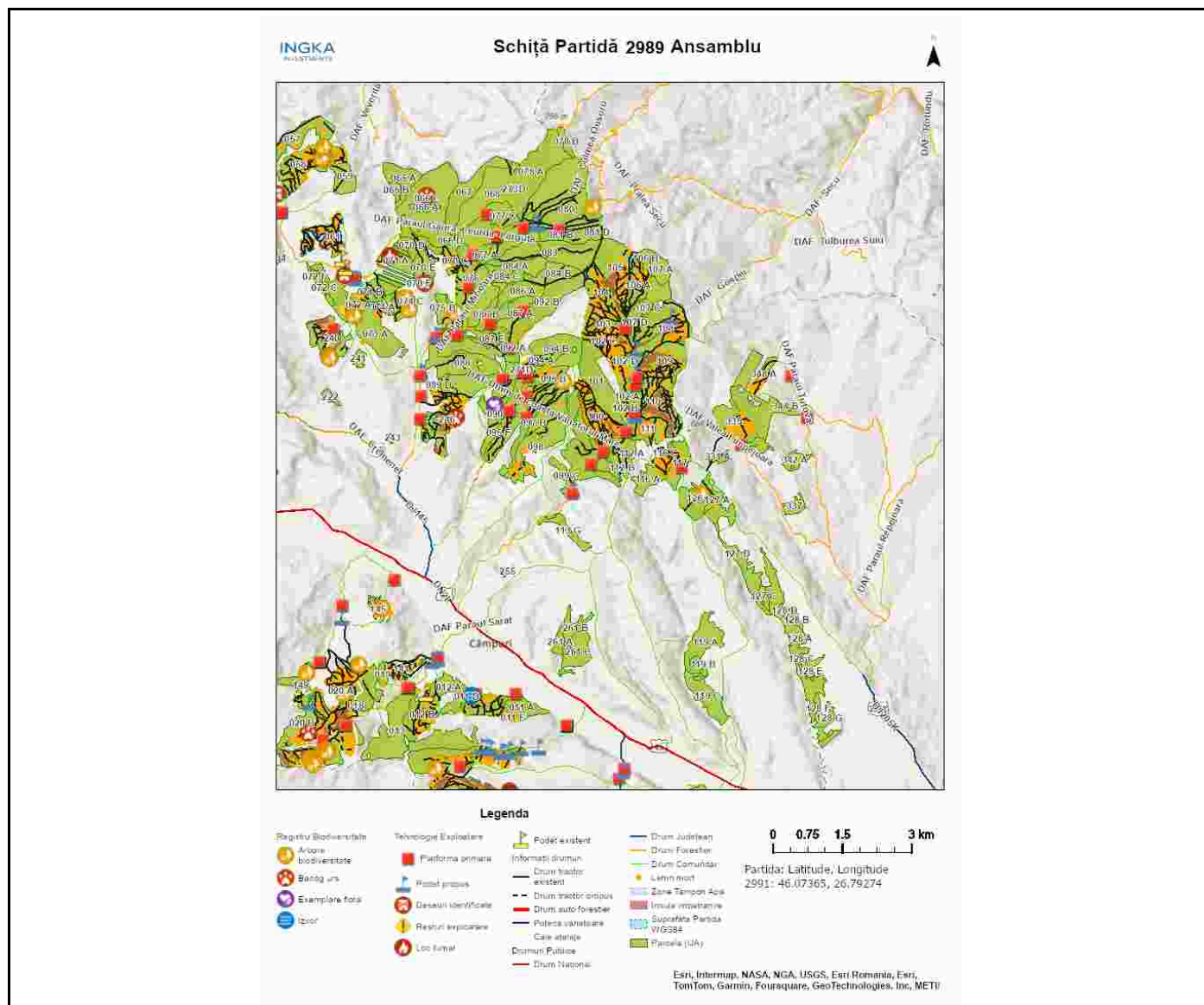

Întocmit: Ing. ALIN CHIVU

Anexă APV nr. 2989/2400125302250 P2989_UP5_ua105% VALEA BABEI

Localizare: U.P. V Campuri Panciu u.a. 105

A. Evaluarea impactului de mediu /social:

1. Proprietăți/amenajări speciale / în imediata vecinătate ce pot fi afectate în urma operațiunilor:DA

- obiectiv: paduri ale altor detinatori
- măsuri de evitare /diminuare a pagubelor: Utilizarea traseului existent pentru colectare. Nu se va colecta material lemnos în perioadele cu precipitații abundente, precum și atunci când solul este moale de la precipitații sau dezgheț.
- proceduri de compensare a proprietarilor: Înțelegere între factorul afectat și beneficiarul masei lemnoase.

2. Situri cu semnificație culturală, ecologică, economică, religioasă sau spirituală pentru comunitățile locale: NU

- obiectiv: _____
- măsuri de evitare /diminuare a pagubelor: _____

3. Cursuri de apă ce urmează a fi afectate: NU

- Denumire pârâu: _____ lungime sector afectat: _____ lucrari hidrotehnice _____
- Măsuri de evitare/diminuare a impactului: _____
- Zona tampon (delimitare): _____
- Podețe de traversare(amplasament, detalii construcție): _____
- Restricționarea exploatărilor /colectării lemnului (perioada): _____
- Alte soluții tehnice: _____

4. Izvoare de apă necesar a fi protejate din zona parchetului:NU

Măsuri _____

5. Captări de apă potabilă/amenajari piscicole aflate în aval:NU

- obiectiv (denumire): _____
- măsuri de evitare /diminuare a pagubelor: _____
- proceduri de compensare a eventualelor pierderi: _____

6. Specii protejate*:NU Obiectiv protejat _____

- Măsuri minime de conservare /zona de conservare _____

7. Habitate marginale (zone umede, stâncării, grohotișuri, păduri ripariene) :NU / Obiectiv _____

- Măsuri de conservare _____

8. Păduri cu Valoare Ridicată de conservare:NU / Categoria VRC _____

- Măsuri de management _____

9. Reteaua de zone de conservare /zone reprezentative ale ecosistemelor naturale +10%":NU

- Măsuri de management: _____

10.a) Drumuri de colectare cu eroziune : NU

- Măsuri de management:

10.b) Drumuri cu pericol potențial de eroziune : DA

- Măsuri de management: pentru prevenirea proceselor erozionale se vor lua masuri pentru evacuarea apelor in afara drumurilor de tractor, inclusiv prin amplasarea de obstacole (bolovani fascine, piese de

lemn).

11. Pe suprafața parchetului s-a identificat și materializat: **(i)** un număr de **31** arbori pentru biodiversitate (lemn mort) - arborii pe picior nu vor fi doborâți dacă nu prezintă pericol din punct de vedere SSM (*vezi schița parchetului*) / **(ii)** un număr de **1** "insule de îmbătrânire" delimitate prin delimitate cu ib si vopsea verde (nu se va recolta masa lemnoasa; se va evita amplasarea cailor de scos apropiat);

12. Pentru transportul materialului lemnos pe drumurile forestiere/publice trebuie aplicate următoarele restricții de rulare _____

- restricții de tonaj(alte restrictii/observatii): se va plati taxa de drum catre primaria campuri tronson drum: pe toata lungimea orar: 0

13. Mențiuni speciale sub raport ecologic, social/turistic (arie protejată, zonă defavorizată, trasee turistice etc.):

Nu se va colecta material lemnos în perioadele cu precipitații abundente, precum și atunci când solul este moale de la precipitații sau dezgheț.

Soluții adoptate:

Resp. marcare Alin Chivu

Data: 31.07.2024

Validat R&C: BOGDAN BANICA