

## ACT DE PUNERE ÎN VALOARE

Proprietar: INGKA INVESTMENTS FOREST ASSETS SRL  
"P2990\_UP5\_ua812BC MISINA", , Grad de accesibilitate: <= 250m

Data întocmirii	Nr. partidă	Nr.Sumal	Unitate de producție	District	Canton	Aprobat
31.07.2024	2990	24001253022 60	V Campuri Panciu	SUSITA - MILCOV	MILCOV	

		Informații privind N.T.S.M.	Grupa de specii	Nr.de arbori	Vol. arbore
Suprafața totală act.	4,39				
Tratament	Rarituri				
Natura produsului	SECUNDARE/LUCRARI INGRIJIRE	Stâncării pe	Rășinoase	612	0,18
Tehnologia de exploatare	Sortimente si multipli de sortimente	Arbori putregăioși	FAG	278	0,08
Data inventarierii	30.07.2024	cu un volum de	Quercinee	0	0,00
Anul exploatării	2024	0 buc	Diverse tari	89	0,11
Procedeul de inventariere	Fir cu fir	cu un volum de	Diverse moi	130	0,13
Ciocan rotund numărul	VN-09-18				
Ciocan pătrat numărul			Total	1109	0,14

SPECIA	SORTARE DIMENSIONALĂ								Lemn lucru	Coajă	Lemn de foc		Volum brut
	G1	G2	G3	M1	M2	M3	L.S.	Total			VF		
Brad	3,55	15,19	8,34	16,97	10,29	0	6,59	60,93	7,09	14,55	0,59	82,57	
Molid	1,14	4,47	4,02	6,41	2,66	0	1,46	20,16	2,36	3,64	0,06	26,16	
Fag	0	0,15	0	0,37	0,71	0,79	1,39	3,41	0,27	18,27	2,67	21,95	
Mesteacan	0	0	0	0,03	0,07	0,23	0,32	0,65	0,16	4,13	0,33	4,94	
Paltin de munte	0	0,3	0	0,03	0,24	0,13	0,08	0,78	0,09	3,64	0,33	4,51	
Anin alb	0	0	0	0,06	0,06	0,05	0,02	0,19	0,02	1,16	0,09	1,37	
Plop tremurator	0	0,31	0	0,28	0,3	0,22	0,12	1,23	0,19	3,62	0,45	5,04	
Salcie capreasca	0	0,11	0	0,1	0,32	0,45	0,39	1,37	0,27	8,66	0,84	10,3	
<b>TOTAL</b>	<b>4,69</b>	<b>20,53</b>	<b>12,36</b>	<b>24,25</b>	<b>14,65</b>	<b>1,87</b>	<b>10,37</b>	<b>88,72</b>	<b>10,45</b>	<b>57,67</b>	<b>5,36</b>	<b>156,84</b>	

U.A.	Suprafața ha	Vârsta ani	Panta G	Semințis utilizabil				Volum brut
				%	S.tot	Compoziție		
812 B	0,69	50	26,00	0,00	0	0	0	36,31
812 C	3,70	35	26,00	0,00	0	0	0	120,53
<b>Total</b>	<b>4,39</b>				<b>0</b>			<b>156,84</b>

U.A.	BR	MO	FA	ME	PAM	AN	PLT	SAC	Total
812 B	18,44	11,74	2,76	0,21	1,64	1,37	0	0,15	36,31
812 C	64,13	14,42	19,19	4,73	2,87	0	5,04	10,15	120,53
<b>Total</b>	<b>82,57</b>	<b>26,16</b>	<b>21,95</b>	<b>4,94</b>	<b>4,51</b>	<b>1,37</b>	<b>5,04</b>	<b>10,30</b>	<b>156,84</b>

U.A.	Specia	Diametre		Inalțimi		Vârsta	Vol. arb.	Nr. arb.	Creșt.	SORTARE DIMENSIONALĂ								Lemn lucru	Coajă	Lemn de foc		Volum brut
		dt	deg	ht	hc					G1	G2	G3	M1	M2	M3	L.S.	Total			VF		
812 B	BR	19,81	20,40	17,04	17,04	50	0,34	54		0	5,12	2,71	3,96	1,62	0	0,49	13,9	1,56	2,98	0,08	18,44	
812 B	MO	21,29	20,84	18,32	18,32	50	0,38	31		0,71	2,24	1,98	2,72	1,01	0	0,34	9	1,01	1,73	0,01	11,74	
812 B	FA	16,63	16,63	12,63	12,63	50	0,17	16		0	0	0	0,11	0,15	0,09	0,06	0,41	0,03	2,32	0,27	2,76	
812 B	ME	14,00	14,00	14,50	14,50	50	0,11	2		0	0	0	0	0	0,01	0,02	0,03	0,01	0,17	0,01	0,21	
812 B	PAM	20,00	20,00	15,60	15,60	50	0,33	5		0	0,16	0	0,01	0	0,05	0,01	0,23	0,02	1,39	0,09	1,64	
812 B	AN	17,67	17,67	15,33	15,33	50	0,23	6		0	0	0	0,06	0,06	0,05	0,02	0,19	0,02	1,16	0,09	1,37	
812 B	SAC	18,00	18,00	12,00	12,00	50	0,15	1		0	0	0	0	0,01	0,01	0	0,02	0	0,13	0,01	0,15	
<b>Total U.A.</b>								<b>115</b>	<b>0</b>	<b>0,71</b>	<b>7,52</b>	<b>4,69</b>	<b>6,86</b>	<b>2,85</b>	<b>0,21</b>	<b>0,94</b>	<b>23,78</b>	<b>2,65</b>	<b>9,88</b>	<b>0,56</b>	<b>36,31</b>	
812 C	BR	14,50	15,27	11,40	11,40	35	0,14	444		3,55	10,07	5,63	13,01	8,67	0	6,1	47,03	5,53	11,57	0,51	64,13	
812 C	MO	16,10	16,50	12,64	12,64	35	0,17	83		0,43	2,23	2,04	3,69	1,65	0	1,12	11,16	1,35	1,91	0,05	14,42	
812 C	FA	11,73	12,63	10,53	10,53	35	0,07	262		0	0,15	0	0,26	0,56	0,7	1,33	3	0,24	15,95	2,4	19,19	
812 C	ME	12,95	12,92	10,65	10,65	35	0,08	63		0	0	0	0,03	0,07	0,22	0,3	0,62	0,15	3,96	0,32	4,73	
812 C	PAM	15,16	15,16	11,68	11,68	35	0,15	19		0	0,14	0	0,02	0,24	0,08	0,07	0,55	0,07	2,25	0,24	2,87	
812 C	PLT	17,30	17,30	14,17	14,17	35	0,22	23		0	0,31	0	0,28	0,3	0,22	0,12	1,23	0,19	3,62	0,45	5,04	
812 C	SAC	14,96	15,18	8,65	8,65	35	0,10	100		0	0,11	0	0,1	0,31	0,44	0,39	1,35	0,27	8,53	0,83	10,15	
<b>Total U.A.</b>								<b>994</b>	<b>0</b>	<b>3,98</b>	<b>13,01</b>	<b>7,67</b>	<b>17,39</b>	<b>11,80</b>	<b>1,66</b>	<b>9,43</b>	<b>64,94</b>	<b>7,80</b>	<b>47,79</b>	<b>4,80</b>	<b>120,53</b>	

## ACT DE PUNERE ÎN VALOARE

**Proprietar: INGKA INVESTMENTS FOREST ASSETS SRL**

<b>Total general U.A.</b>	<b>1109</b>	<b>0</b>	<b>4,69</b>	<b>20,53</b>	<b>12,36</b>	<b>24,25</b>	<b>14,65</b>	<b>1,87</b>	<b>10,37</b>	<b>88,72</b>	<b>10,45</b>	<b>57,67</b>	<b>5,36</b>	<b>156,84</b>
---------------------------	-------------	----------	-------------	--------------	--------------	--------------	--------------	-------------	--------------	--------------	--------------	--------------	-------------	---------------

Sef Ocol  
Panait Ion

Birou Fond Forestier,  
COSTEL RADUCAN

Verificat,

Proprietar: INGKA INVESTMENTS FOREST ASSETS SRL

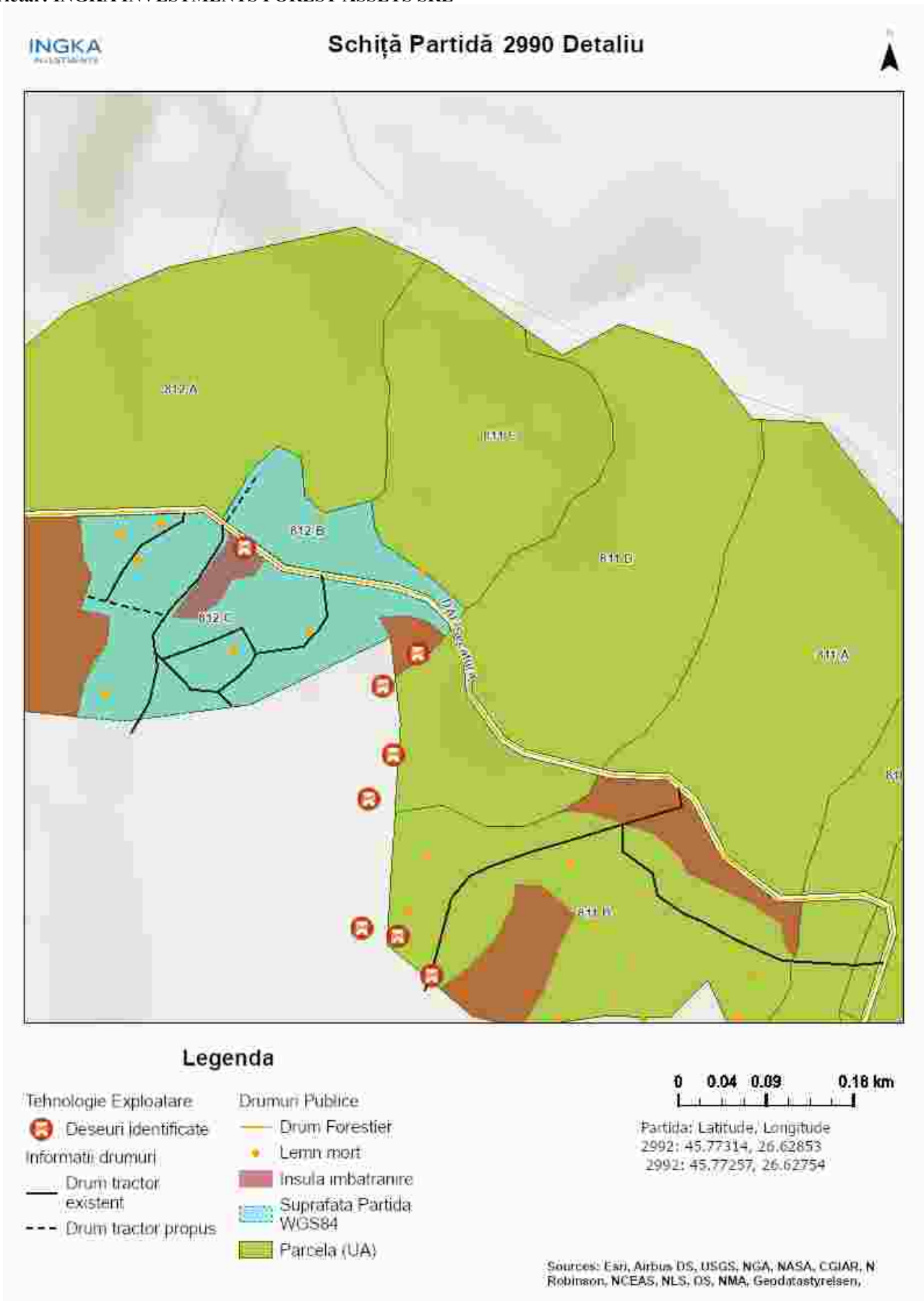

Întocmit: Ing. ALIN CHIVU

# SCHIȚA DE ANSAMBLU

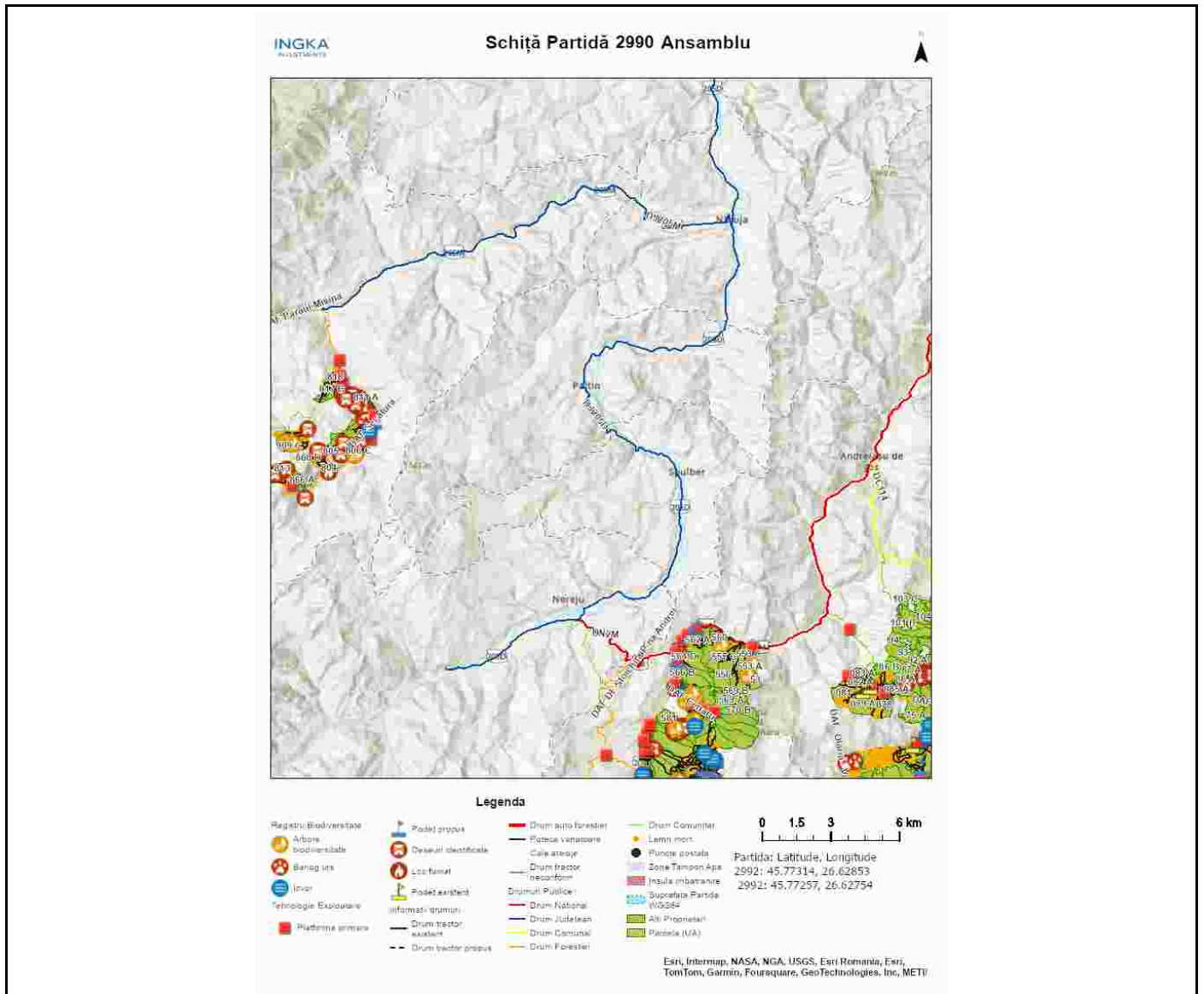

Întocmit: Ing. ALIN CHIVU

# **Anexă APV nr. 2990/2400125302260 ""P2990\_UP5\_ua812BC MISINA""**

Localizare: U.P. V Campuri Panciu u.a. 812 B, 812 C

## **A. Evaluarea impactului de mediu /social:**

### **1. Proprietăți/amenajări speciale / în imediata vecinătate ce pot fi afectate în urma operațiunilor:DA**

- obiectiv: paduri ale altor detinatori, limitrofe proprietatii Ingka
- măsuri de evitare /diminuare a pagubelor: Utilizarea traseului existent pentru colectare. Nu se va colecta material lemnos în perioadele cu precipitații abundente, precum și atunci când solul este moale de la precipitații sau dezgheț.
- proceduri de compensare a proprietarilor: Înțelegere între factorul afectat si beneficiarul masei lemnoase.

### **2. Situri cu semnificație culturală, ecologică, economică, religioasă sau spirituală pentru comunitățile locale: NU**

- obiectiv: \_\_\_\_\_
- măsuri de evitare /diminuare a pagubelor: \_\_\_\_\_

### **3. Cursuri de apă ce urmează a fi afectate: NU**

- Denumire pârâu: \_\_\_\_\_ lungime sector afectat: \_\_\_\_\_ lucrari hidrotehnice \_\_\_\_\_
- Măsuri de evitare/diminuare a impactului: \_\_\_\_\_
- Zona tampon (delimitare): \_\_\_\_\_
- Podețe de traversare(amplasament, detalii construcție): \_\_\_\_\_
- Restricționarea exploatărilor /colectării lemnului (perioada): \_\_\_\_\_
- Alte soluții tehnice: \_\_\_\_\_

### **4. Izvoare de apă necesar a fi protejate din zona parchetului:NU**

Măsuri \_\_\_\_\_

### **5. Captări de apă potabilă/amenajari piscicole aflate în aval:NU**

- obiectiv (denumire): \_\_\_\_\_
- măsuri de evitare /diminuare a pagubelor: \_\_\_\_\_
- proceduri de compensare a eventualelor pierderi: \_\_\_\_\_

### **6. Specii protejate\*:NU Obiectiv protejat \_\_\_\_\_**

- Măsuri minime de conservare /zona de conservare \_\_\_\_\_

### **7. Habitate marginale (zone umede, stâncării, grohotișuri, păduri ripariene) :NU / Obiectiv**

- Măsuri de conservare \_\_\_\_\_

### **8. Păduri cu Valoare Ridicată de conservare:DA / Categoria VRC ua 812B - 4.2.a paduri critice pentru prevenire si combaterea procesului de eroziune.**

- Măsuri de management Nu se va colecta material lemnos în perioadele cu precipitații abundente, precum și atunci când solul este moale de la precipitații sau dezgheț.

### **9. Reteaua de zone de conservare /zone reprezentative ale ecosistemelor naturale +10%":NU**

- Măsuri de management:

### **10.a) Drumuri de colectare cu eroziune : NU**

- Măsuri de management:

### **10.b) Drumuri cu pericol potențial de eroziune : DA**

- **Măsuri de management:** Pentru prevenirea proceselor erozionale se vor lua măsuri pentru evacuarea apelor în afara drumurilor de tractor, inclusiv prin amplasarea de obstacole (bolovani, fascine, gârdulețe, piese de lemn).

**11.** Pe suprafața parchetului s-a identificat și materializat: **(i)** un număr de **8** arbori pentru biodiversitate (lemn mort) - arborii pe picior nu vor fi doborâți dacă nu prezintă pericol din punct de vedere SSM (*vezi schița parchetului*) / **(ii)** un număr de **3** "insule de îmbătrânire" delimitate prin cu literele ib di vopsea verde (nu se va recolta masa lemnoasă; se va evita amplasarea cailor de scos apropiat);

**12.** Pentru transportul materialului lemnos pe drumurile forestiere/publice trebuie aplicate următoarele restricții de rulare \_\_\_\_\_

- restricții de tonaj(alte restricții/observatii): se va plăti taxa de drum către primăria nistorești tronson drum: pe toată lungimea orar: 0

**13.** Mențiuni speciale sub raport ecologic, social/turistic (arie protejată, zonă defavorizată, trasee turistice etc.):

Nu se va colecta material lemnos în perioadele cu precipitații abundente, precum și atunci când solul este moale de la precipitații sau dezgheț.

Soluții adoptate:

Resp. marcarea Alin Chivu

Data: 31.07.2024

Validat R&C: BOGDAN BANICA