

## ACT DE PUNERE ÎN VALOARE

Proprietar: INGKA INVESTMENTS FOREST ASSETS SRL  
P3000\_UP3\_ua608A% BARCU 2, , Grad de accesibilitate: 251 - 500m

Data întocmirii	Nr. partidă	Nr.Sumal	Unitate de producție	District	Canton	Aprobat
13.08.2024	3000	24001253023 60	III Valea Neagra - Motnau	POIANA CRISTEI - IVESTI	PETREANU	

		Informații privind N.T.S.M.	Grupa de specii	Nr.de arbori	Vol. arbore
Suprafața totală act.	19,80				
Tratament	Rarituri				
Natura produsului	SECUNDARE/LUCRARI INGRIJIRE				
Tehnologia de exploatare	Sortimente si multipli de sortimente	Stâncării pe ha	Rășinoase	0	0,00
Data inventarierii	13.08.2024	Arbori putregăioși 95 buc	FAG	1910	0,06
Anul exploatării	2024	cu un volum de 11,46 mc	Quercinee	93	0,05
Procedeeul de inventariere	Fir cu fir	Iescării 0 buc	Diverse tari	4385	0,05
Ciocan rotund numărul	VN-09-20	cu un volum de 0 mc	Diverse moi	550	0,29
Ciocan pătrat numărul	VN-09-04		Total	6938	0,07

SPECIA	SORTARE DIMENSIONALĂ							Lemn lucru	Coajă	Lemn de foc		Volum brut
	G1	G2	G3	M1	M2	M3	L.S.			Total	VF	
Fag	0	1,82	0	1,67	2,72	4,39	6,6	17,2	1,39	100,38	14,47	118,97
Gorun (L)	0	0	0	0	0,04	0,14	0,34	0,52	0,14	3,83	0,71	4,49
Carpen	0,43	1,82	0	1,58	2,32	4,19	10,63	20,97	2,33	127,56	16,71	150,86
Cires	0,04	0,24	0	0,06	0,15	0,18	0,31	0,98	0,13	6,56	0,61	7,67
Jugastru	0	0,25	0	0,22	0,45	0,72	2,49	4,13	0,8	29,45	5,95	34,38
Mojdrean	0	0	0	0	0,14	0,19	0,73	1,06	0,26	7,11	1,01	8,43
Paltin de munte	0	0	0	0	0,08	0,14	0,28	0,5	0,1	3,44	0,63	4,04
Ulm de munte	0	0,21	0	0,37	0,51	0,69	0,55	2,33	0,5	15,24	1,32	18,07
Plop tremurator	2,34	10,22	0	4,29	3,3	2,34	1,37	23,86	3,45	94,85	9,54	122,16
Salcie plesnitoare	0,14	0,98	0	0,49	0,44	0,38	0,16	2,59	0,48	13,97	1	17,04
Salcie capreasca	0	0,26	0	0,25	0,52	0,59	0,43	2,05	0,4	12,44	1,13	14,89
Tei pucios	0	0	0	0,04	0,11	0,14	0,28	0,57	0,18	4,3	0,65	5,05
<b>TOTAL</b>	<b>2,95</b>	<b>15,80</b>	<b>0</b>	<b>8,97</b>	<b>10,78</b>	<b>14,09</b>	<b>24,17</b>	<b>76,76</b>	<b>10,16</b>	<b>419,13</b>	<b>53,73</b>	<b>506,05</b>

U.A.	Suprafața ha	Vârsta ani	Panta G	Semințis utilizabil			H.	Volum brut
				%	S.tot	Compoziție		
608 A	19,80	30	25,00	0,00	0	0	0	506,05
<b>Total</b>	<b>19,80</b>				<b>0</b>			<b>506,05</b>

U.A.	FA	GO.I	CA	CI	JU	MJ	PAM	UL.M	PLT	SA.P	SAC	TE.P	Total
608 A	118,97	4,49	150,86	7,67	34,38	8,43	4,04	18,07	122,16	17,04	14,89	5,05	<b>506,05</b>

U.A.	Specia	Diametre		Inalțimi		Vârsta	Vol. arb.	Nr. arb.	Creștere	SORTARE DIMENSIONALĂ							Lemn lucru	Coajă	Lemn de foc		Volum brut
		dt	deg	ht	hc					G1	G2	G3	M1	M2	M3	L.S.			Total	VF	
608 A	FA	10,48	10,24	8,48	8,48	30	0,06	1910		0	1,82	0	1,67	2,72	4,39	6,6	17,2	1,39	100,38	14,47	118,97
608 A	GO.I	9,10	9,16	8,55	8,55	30	0,05	93		0	0	0	0	0,04	0,14	0,34	0,52	0,14	3,83	0,71	4,49
608 A	CA	9,01	9,03	7,35	7,35	30	0,05	3291		0,43	1,82	0	1,58	2,32	4,19	10,63	20,97	2,33	127,56	16,71	150,86
608 A	CI	10,70	10,24	9,12	9,12	30	0,08	91		0,04	0,24	0	0,06	0,15	0,18	0,31	0,98	0,13	6,56	0,61	7,67
608 A	JU	9,64	9,35	8,16	8,16	30	0,06	569		0	0,25	0	0,22	0,45	0,72	2,49	4,13	0,8	29,45	5,95	34,38
608 A	MJ	9,44	9,59	7,67	7,67	30	0,04	190		0	0	0	0	0,14	0,19	0,73	1,06	0,26	7,11	1,01	8,43
608 A	PAM	9,45	9,76	8,96	8,96	30	0,04	91		0	0	0	0	0,08	0,14	0,28	0,5	0,1	3,44	0,63	4,04
608 A	UL.M	12,63	12,40	10,18	10,18	30	0,12	153		0	0,21	0	0,37	0,51	0,69	0,55	2,33	0,5	15,24	1,32	18,07
608 A	PLT	20,10	20,22	15,00	15,00	30	0,36	335		2,34	10,22	0	4,29	3,3	2,34	1,37	23,86	3,45	94,85	9,54	122,16
608 A	SA.P	21,74	21,56	16,63	16,63	30	0,36	47		0,14	0,98	0	0,49	0,44	0,38	0,16	2,59	0,48	13,97	1	17,04
608 A	SAC	15,62	15,44	10,32	10,32	30	0,14	104		0	0,26	0	0,25	0,52	0,59	0,43	2,05	0,4	12,44	1,13	14,89
608 A	TE.P	11,25	11,27	9,39	9,39	30	0,08	64		0	0	0	0,04	0,11	0,14	0,28	0,57	0,18	4,3	0,65	5,05
<b>Total U.A.</b>							<b>6938</b>	<b>0</b>	<b>2,95</b>	<b>15,80</b>	<b>0</b>	<b>8,97</b>	<b>10,78</b>	<b>14,09</b>	<b>24,17</b>	<b>76,76</b>	<b>10,16</b>	<b>419,1</b>	<b>53,73</b>	<b>506,05</b>	
<b>Total general U.A.</b>							<b>6938</b>	<b>0</b>	<b>2,95</b>	<b>15,80</b>	<b>0</b>	<b>8,97</b>	<b>10,78</b>	<b>14,09</b>	<b>24,17</b>	<b>76,76</b>	<b>10,16</b>	<b>419,1</b>	<b>53,73</b>	<b>506,05</b>	

## ACT DE PUNERE ÎN VALOARE

**Proprietar: INGKA INVESTMENTS FOREST ASSETS SRL**

Sef Ocol  
Panait Ion

Birou Fond Forestier,  
COSTEL RADUCAN

Verificat,

Proprietar: INGKA INVESTMENTS FOREST ASSETS SRL

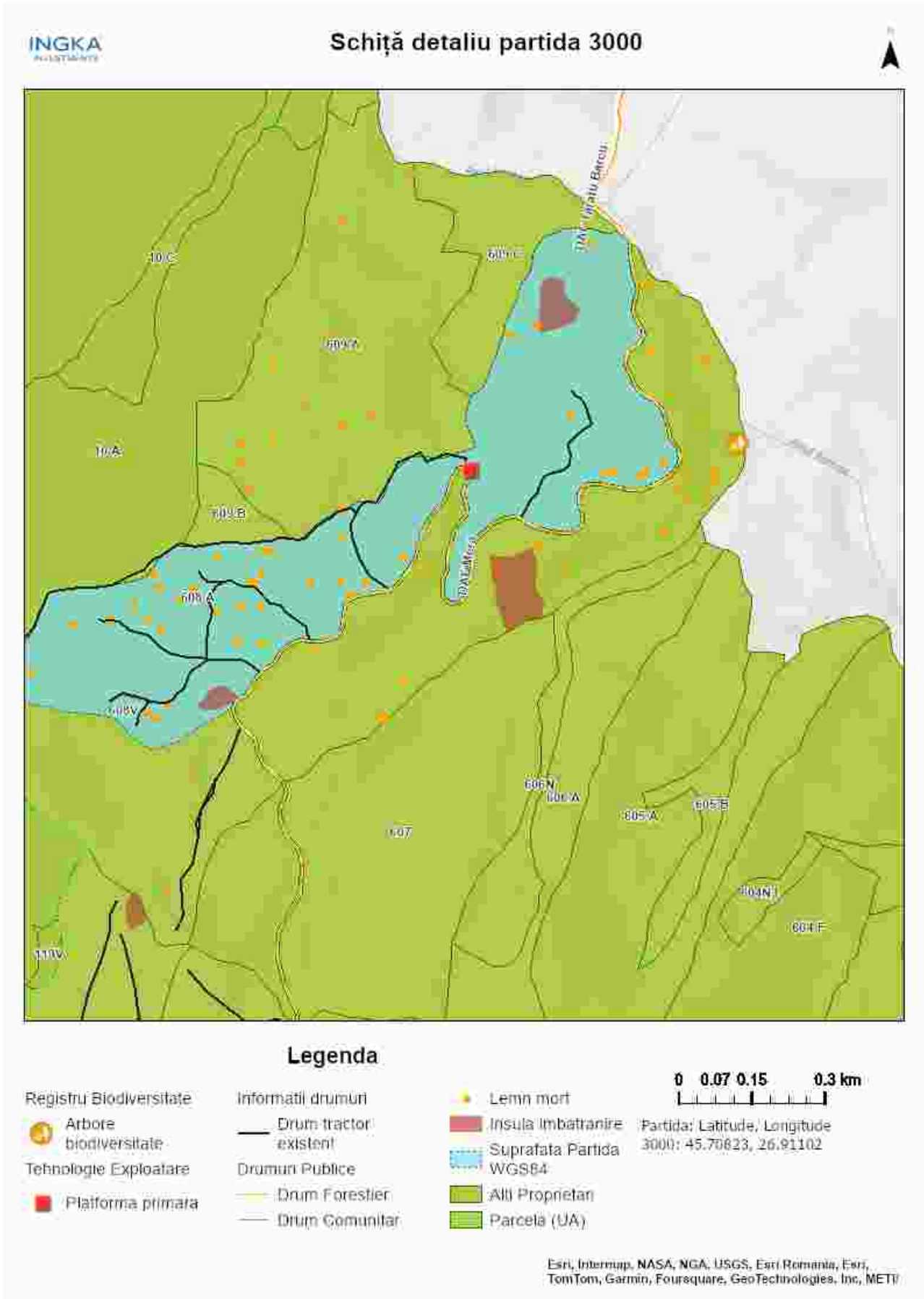

Întocmit: Ing. NICOLAE BACIU

# SCHIȚA DE ANSAMBLU

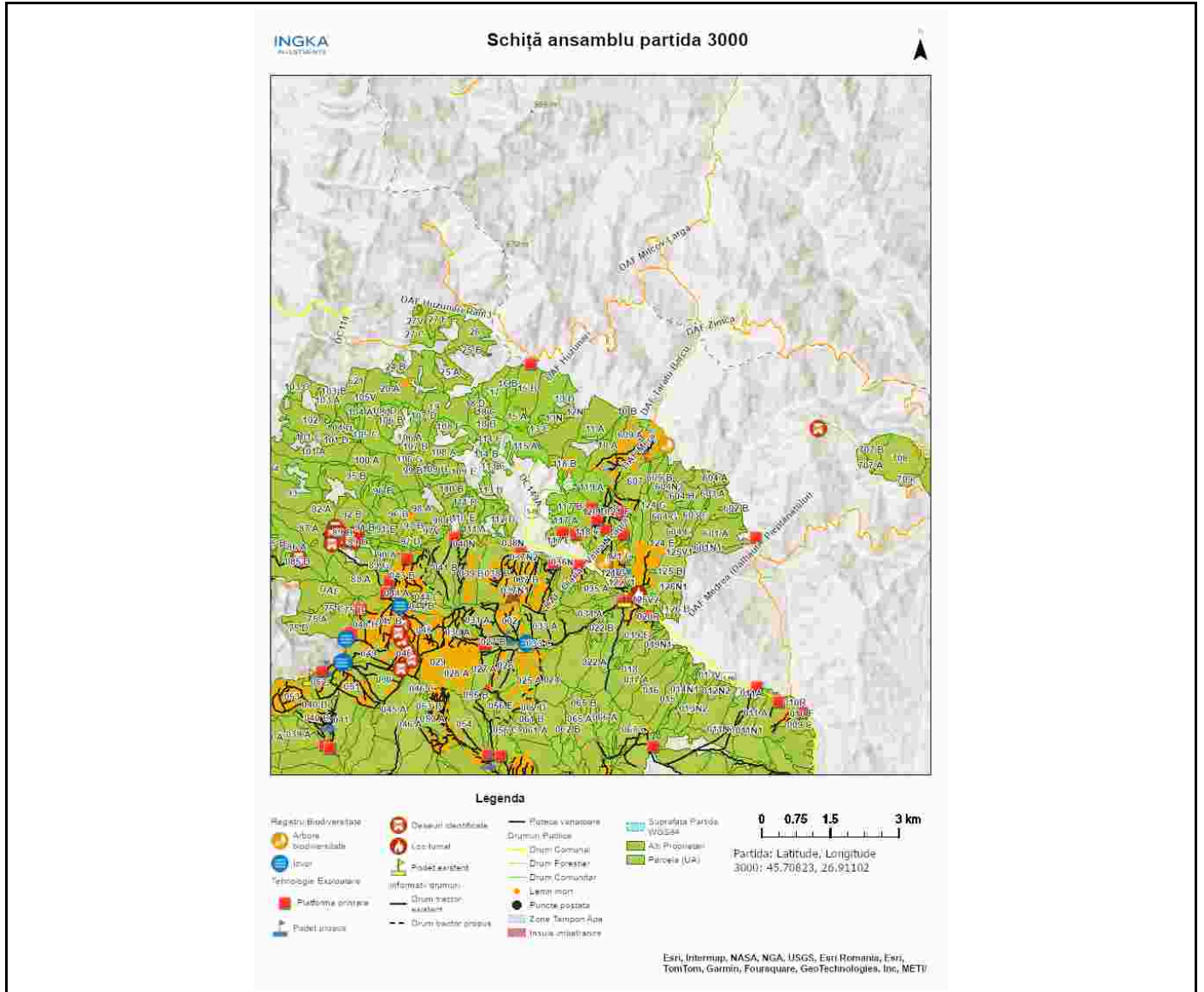

Întocmit: Ing. NICOLAE BACIU

# Anexă APV nr. 3000/2400125302360 P3000\_UP3\_ua608A% BARCU 2

Localizare: U.P. III Valea Neagra - Motnau u.a. 608 A

## A. Evaluarea impactului de mediu /social:

### 1. Proprietăți/amenajări speciale / în imediata vecinătate ce pot fi afectate în urma operațiunilor:NU

- obiectiv: \_\_\_\_\_
- măsuri de evitare /diminuare a pagubelor: \_\_\_\_\_
- proceduri de compensare a proprietarilor: \_\_\_\_\_

### 2. Situri cu semnificație culturală, ecologică, economică, religioasă sau spirituală pentru comunitățile locale: NU

- obiectiv: \_\_\_\_\_
- măsuri de evitare /diminuare a pagubelor: \_\_\_\_\_

### 3. Cursuri de apă ce urmează a fi afectate: NU

- Denumire pârâu: \_\_\_\_\_ lungime sector afectat: \_\_\_\_\_ lucrari hidrotehnice \_\_\_\_\_
- Măsuri de evitare/diminuare a impactului: \_\_\_\_\_
- Zona tampon (delimitare): \_\_\_\_\_
- Podețe de traversare(amplasament, detalii construcție): \_\_\_\_\_
- Restricționarea exploatărilor /colectării lemnului (perioada): \_\_\_\_\_
- Alte soluții tehnice: \_\_\_\_\_

### 4. Izvoare de apă necesar a fi protejate din zona parchetului:NU

Măsuri \_\_\_\_\_

### 5. Captări de apă potabilă/amenajari piscicole aflate în aval:NU

- obiectiv (denumire): \_\_\_\_\_
- măsuri de evitare /diminuare a pagubelor: \_\_\_\_\_
- proceduri de compensare a eventualelor pierderi: \_\_\_\_\_

### 6. Specii protejate\*:DA Obiectiv protejat \_

- Măsuri minime de conservare /zona de conservare partida se afla in aria protejata rosipa 0141 subcarpatii vrancei. nu se vor efectua lucrari de exploatare forestiera in perioada 15.03-15.08.

### 7. Habitate marginale (zone umede, stâncării, grohotișuri, păduri ripariene) :NU / Obiectiv

- Măsuri de conservare \_\_\_\_\_

### 8. Păduri cu Valoare Ridicată de conservare:NU / Categoria VRC \_\_\_\_\_

- Măsuri de management \_\_\_\_\_

### 9. Reteaua de zone de conservare /zone reprezentative ale ecosistemelor naturale +10%":NU

- Măsuri de management: \_\_\_\_\_

### 10.a) Drumuri de colectare cu eroziune : NU

- Măsuri de management:

### 10.b) Drumuri cu pericol potențial de eroziune : DA

- Măsuri de management: Pentru prevenirea proceselor erozionale se vor lua măsuri pentru evacuarea apelor în afara drumurilor de tractor, inclusiv prin amplasarea de obstacole (bolovani, fascine, gârdulețe, piese de lemn).

**11.** Pe suprafața parchetului s-a identificat și materializat: **(i)** un număr de **127** arbori pentru biodiversitate (lemn mort) - arborii pe picior nu vor fi doborâți dacă nu prezintă pericol din punct de vedere SSM (*vezi schița parchetului*) / **(ii)** un număr de **2** "insule de îmbătrânire" delimitate prin insemne "ib" de culoare verde (nu se va recolta masa lemnoasă; se va evita amplasarea cailor de scos apropiat);

**12.** Pentru transportul materialului lemnos pe drumurile forestiere/publice trebuie aplicate următoarele restricții de rulare \_\_\_\_\_

- restricții de tonaj(alte restricții/observatii): 7t tronson drum: taratu - poiana cristei orar: permanent

**13.** Mențiuni speciale sub raport ecologic, social/turistic (arie protejată, zonă defavorizată, trasee turistice etc.):

se vor respecta eventualele solicitări ale reprezentanților uat poiana cristei în ceea ce privește circulația auto pe drumurile comunale.

Soluții adoptate: Partida este amplasată în situl Natura 2000 ROSPA 0141 Subcarpații Vrancei. Se vor respecta condițiile specifice desfășurării activității de exploatare forestieră primite de la ANANP.

Resp. marcarea Nicolae Baciuc

Data: 13.08.2024

Validat R&C: BOGDAN BANICA