

ACT DE PUNERE ÎN VALOARE

Proprietar: INGKA INVESTMENTS FOREST ASSETS SRL
ACC.I_Dob.I BASCULITA 2, , Grad de accesibilitate: 251 - 500m

Data întocmirii	Nr. partidă	Nr.Sumal	Unitate de producție	District	Canton	Aprobat
14.08.2024	3003	24001253023 90	I Nehoiu	BUZAU - COVASNA - BIHOR	BASCULITA	

Suprafața totală act.		Informații privind N.T.S.M.	Grupa de specii	Nr.de arbori	Vol. arbore
Tratament					
49,50		Stâncării pe ha Arbori putregăioși 5 buc cu un volum de 15,01 mc Iescării 0 buc cu un volum de 0 mc	Rășinoase FAG Quercinee Diverse tari Diverse moi	42 8 0 0 0	3,01 2,23 0,00 0,00 0,00
Acc.I_Dob.I					
ACCIDENTALE I					
Tehnologia de exploatare Sortimente si multipli de sortimente					
Data inventarierii 30.07.2024					
Anul exploatării 2024					
Procedeul de inventariere Fir cu fir		Total	50	2,88	
Ciocan rotund numărul VN-09-09					
Ciocan pătrat numărul					

SPECIA	SORTARE DIMENSIONALĂ							Lemn lucru	Coajă	Lemn de foc		Volum brut
	G1	G2	G3	M1	M2	M3	L.S.			Total	VF	
Brad	24,35	1,48	0,45	0,13	0,02	0	0	26,43	2,93	26,3	0	55,66
Molid	41,34	8,18	1,26	0,63	0,17	0	0,02	51,6	4,55	14,38	0	70,53
Fag	2,89	1,82	0	0,17	0,1	0,03	0	5,01	0,25	12,54	0,96	17,8
TOTAL	68,58	11,48	1,71	0,93	0,29	0,03	0,02	83,04	7,73	53,22	0,96	143,99

U.A.	Suprafața ha	Vârsta ani	Panta G	Seminiș utilizabil				H.	Volum brut
				%	S.tot	Compoziție			
005 A	29,30	150	25,00	65,00	19,05	5Fa3Br2Mo		1	91,11
007 A	18,90	155	20,00	66,00	12,47	4Mo3Br3Fa		1	25,37
007 D	1,30	85	6,00	0,00	0	0		0	27,51
Total	49,50				31,52				143,99

U.A.	BR	MO	FA	Total
005 A	48,01	26,92	16,18	91,11
007 A	7,65	17,55	0,17	25,37
007 D	0	26,06	1,45	27,51
Total	55,66	70,53	17,80	143,99

U.A.	Specia	Diametre		Inalțimi		Vârsta	Vol. arb.	Nr. arb.	Creș tere	SORTARE DIMENSIONALĂ							Lemn lucru	Coajă	Lemn de foc		Volum brut
		dt	dcg	ht	hc					G1	G2	G3	M1	M2	M3	L.S.			Total	VF	
005 A	BR	59,17	59,17	27,42		150	4,00	12		23,45	1,38	0,43	0,12	0,02	0	0	25,4	2,82	19,79	0	48,01
005 A	MO	54,80	54,80	28,40		150	2,69	10		16,23	3,16	0,48	0,2	0,06	0	0	20,13	1,77	5,02	0	26,92
005 A	FA	52,80	52,80	27,80		150	3,24	5		2,89	1,36	0	0,1	0,04	0	0	4,39	0,21	11,58	0,83	16,18
Total U.A.								27	0	42,57	5,90	0,91	0,42	0,12	0	0	49,92	4,80	36,39	0,83	91,11
007 A	BR	60,00	60,00	30,00		155	3,83	2		0,9	0,1	0,02	0,01	0	0	0	1,03	0,11	6,51	0	7,65
007 A	MO	52,00	52,00	29,00		155	2,51	7		9,96	2,34	0,37	0,14	0,05	0	0,01	12,87	1,14	3,54	0	17,55
007 A	FA	18,00	18,00	14,00		155	0,17	1		0	0	0	0	0,01	0,01	0	0,02	0	0,15	0,02	0,17
Total U.A.								10	0	10,86	2,44	0,39	0,15	0,06	0,01	0,01	13,92	1,25	10,20	0,02	25,37
007 D	MO	49,45	49,45	27,45		85	2,37	11		15,15	2,68	0,41	0,29	0,06	0	0,01	18,6	1,64	5,82	0	26,06
007 D	FA	29,00	29,00	19,50		85	0,73	2		0	0,46	0	0,07	0,05	0,02	0	0,6	0,04	0,81	0,11	1,45
Total U.A.								13	0	15,15	3,14	0,41	0,36	0,11	0,02	0,01	19,2	1,68	6,63	0,11	27,51
Total general U.A.								50	0	68,58	11,48	1,71	0,93	0,29	0,03	0,02	83,04	7,73	53,22	0,96	143,99

Sef Ocol
Panait Ion

Birou Fond Forestier,
COSTEL RADUCAN

Verificat,

Proprietar: INGKA INVESTMENTS FOREST ASSETS SRL

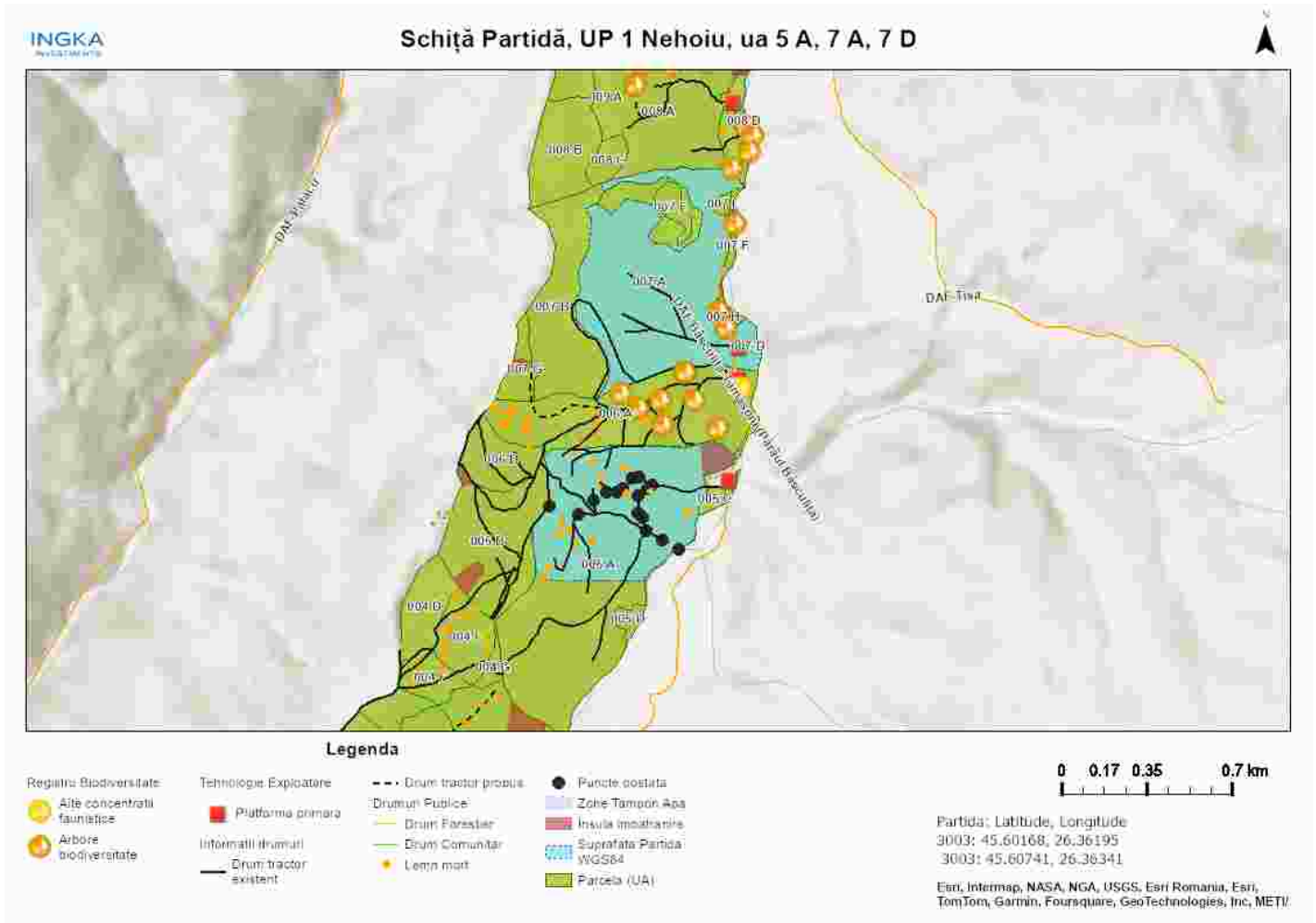

Întocmit: Ing. COSMIN BORCEA

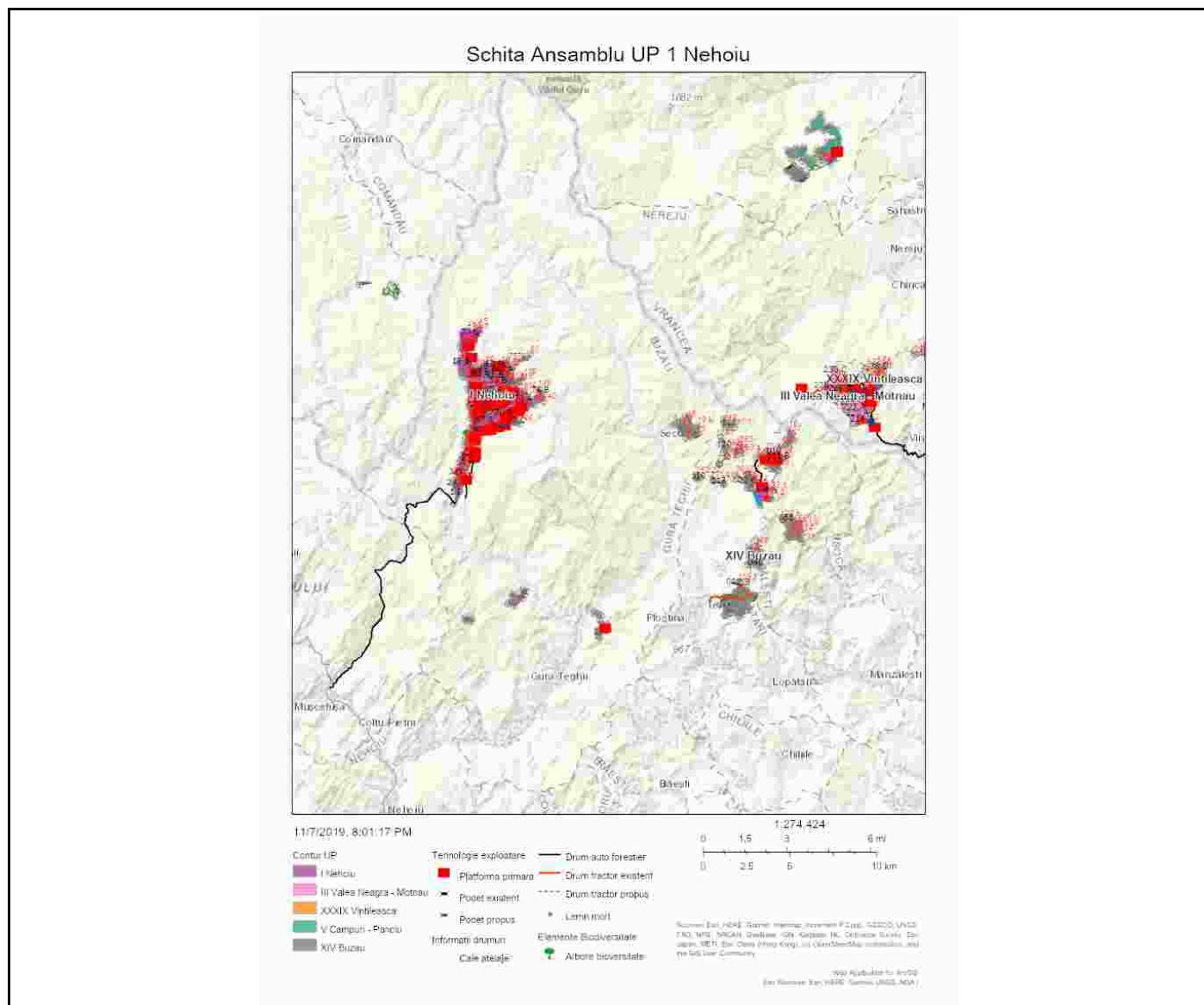

Întocmit: Ing. COSMIN BORCEA

Anexă APV nr. 3003/2400125302390 ACC.I_Dob.I BASCULITA 2

Localizare: U.P. I Nechoiu u.a. 5 A, 7 A, 7 D

A. Evaluarea impactului de mediu /social:

1. Proprietăți/amenajări speciale / în imediata vecinătate ce pot fi afectate în urma operațiunilor:NU

- obiectiv: _____
- măsuri de evitare /diminuare a pagubelor: _____
- proceduri de compensare a proprietarilor: _____

2. Situri cu semnificație culturală, ecologică, economică, religioasă sau spirituală pentru comunitățile locale: NU

- obiectiv: _____
- măsuri de evitare /diminuare a pagubelor: Nu se vor amplasa căi de scos apropiat și nu se vor abandona resturi de exploatare în zona tampon.

3. Cursuri de apă ce urmează a fi afectate: DA

- Denumire pârâu: Pârâul Bâsculita lungime sector afectat: _____ lucrari hidrotehnice _____
- Măsuri de evitare/diminuare a impactului: _____
- Zona tampon (delimitare): Nu se vor amplasa căi de scos apropiat și nu se vor abandona resturi de exploatare în zona tampon.
- Podețe de traversare(emplasament, detalii construcție): Nu e cazul
- Restricționarea exploatărilor /colectării lemnului (perioada): Nu se va colecta material lemnos în perioadele cu precipitații abundente, precum și atunci când solul este moale de la precipitații sau dezgheț.
- Alte soluții tehnice: _____

4. Izvoare de apă necesar a fi protejate din zona parchetului:NU

Măsuri _____

5. Captări de apă potabilă/amenajari piscicole aflate în aval:NU

- obiectiv (denumire): _____
- măsuri de evitare /diminuare a pagubelor: _____
- proceduri de compensare a eventualelor pierderi: _____

6. Specii protejate*:NU Obiectiv protejat Arbore habitat / de biodiversitate în ua 5A _ brad cu diametrul de circa 120cm

- Măsuri minime de conservare /zona de conservare Nu va fi afectat prin operațiunile de doborât sau colectare.

7. Habitate marginale (zone umede, stâncării, grohotișuri, păduri ripariene) :NU / Obiectiv

- Măsuri de conservare _____

8. Păduri cu Valoare Ridicată de conservare:NU / Categoria VRC _____

- Măsuri de management _____

9. Reteaua de zone de conservare /zone reprezentative ale ecosistemelor naturale +10%":NU

- Măsuri de management: _____

10.a) Drumuri de colectare cu eroziune : NU

- Măsuri de management:

10.b) Drumuri cu pericol potențial de eroziune : DA

- Măsuri de management: Pentru prevenirea proceselor erozionale se vor lua măsuri pentru evacuarea

apelor în afara drumurilor de tractor, inclusiv prin amplasarea de obstacole (bolovani, fascine, gărdulețe, piese de lemn).

11. Pe suprafața parchetului s-a identificat și materializat: **(i)** un număr de **25** arbori pentru biodiversitate (lemn mort) - arborii pe picior nu vor fi doborâți dacă nu prezintă pericol din punct de vedere SSM (vezi *schița parchetului*) / **(ii)** un număr de **1** "insule de îmbătrânire" delimitate prin spray verde (nu se va recolta masa lemnoasă; se va evita amplasarea cailor de scos apropiat);

12. Pentru transportul materialului lemnos pe drumurile forestiere/publice trebuie aplicate următoarele restricții de rulare _____

- restricții de tonaj(alte restricții/observatii): tronson drum: platforma primară care deservește masa lemnoasă rezultată din prezența partida este amplasată la drumul forestier administrat de os gura teghi. orar: nu este cazul

13. Mențiuni speciale sub raport ecologic, social/turistic (arie protejată, zonă defavorizată, trasee turistice etc.):

este responsabilitatea cumpărătorului de a identifica administratorul drumurilor care vor fi folosite pentru transportul materialului lemnos, respectiv de a-și onura obligațiile față de acesta.

Soluții adoptate: Partida este amplasată în Situl Natura 2000 -ROSCI 0190 - Penteleu. Se vor respecta condițiile specifice desfășurării activității de exploatare forestieră primite de la ANANP.

Resp. marcarea Cosmin Borcea

Data: 20.08.2024

Validat R&C: BOGDAN BANICA