

ACT DE PUNERE ÎN VALOARE

Proprietar: INGKA INVESTMENTS FOREST ASSETS SRL
P3010_UP28_ua 8R 9R 21R 22R_B, , Grad de accesibilitate: 501 - 1000m

Data întocmirii	Nr. partidă	Nr.Sumal	Unitate de producție	District	Canton	Aprobat
20.08.2024	3010	24001253024 60	XXVIII Bolintin	PRAHOVA - ARGES - MEHEDINTI	BOLINTIN	

		Informații privind N.T.S.M.	Grupa de specii	Nr.de arbori	Vol. arbore
Suprafața totală act.	1,60	Stâncării pe	ha	0	0,00
Tratament	Acc.II	Arbori putregăioși	0 buc	0	0,00
Natura produsului	ACCIDENTALE II	cu un volum de	0 mc	36	0,49
Tehnologia de exploatare	Sortimente si multipli de sortimente	Iescării	0 buc	351	0,06
Data inventarierii	20.08.2024	cu un volum de	0 mc	354	0,10
Anul exploatării	2024				
Procedeeul de inventariere	Fir cu fir				
Ciocan rotund numărul	VN-09-10			Total	741
Ciocan pătrat numărul					0,10

SPECIA	SORTARE DIMENSIONALĂ							Lemn lucru	Coajă	Lemn de foc		Volum brut
	G1	G2	G3	M1	M2	M3	L.S.			Total	VF	
Cer (L)	0,43	0,3	0	0,11	0,18	0,12	0,09	1,23	0,31	5,91	0,66	7,45
Stejar pufos	0	1,26	0	0,34	0,3	0,11	0,09	2,1	0,51	7,63	0,71	10,24
Artar tataresc	0	0	0	0	0	0,04	0,29	0,33	0,06	2,45	0,61	2,84
Carpen	0	0,06	0	0,14	0,14	0,14	0,08	0,56	0,05	3,23	0,32	3,84
Corcodus	0	0	0	0	0	0,01	0,05	0,06	0,01	0,38	0,06	0,45
Frasin comun	0	0,58	0	0,19	0,17	0,13	0,15	1,22	0,26	4,19	0,43	5,67
Jugastru	0	0,07	0	0,07	0,16	0,15	0,24	0,69	0,12	4,62	0,75	5,43
Ulm	0	0	0	0	0,04	0,03	0,09	0,16	0,04	1,14	0,15	1,34
Tei pucios	0	3,35	0	1,54	1,65	1,1	0,89	8,53	2,2	25,32	3,14	36,05
TOTAL	0,43	5,62	0	2,39	2,64	1,83	1,97	14,88	3,56	54,87	6,83	73,31

U.A.	Suprafața ha	Vârsta ani	Panta G	Semințis utilizabil					Volum brut
				%	S.tot	Compoziție			
008R	0,40	30	0,00	0,00	0	0		0	11,14
009R	0,70	30	0,00	0,00	0	0		0	39,02
021R	0,10	30	0,00	0,00	0	0		0	3,59
022R	0,40	30	0,00	0,00	0	0		0	19,56
Total	1,60				0				73,31

U.A.	CE.1	ST.P	AR	CA	CD	FR	JU	UL	TE.P	Total
008R	6,65	0	1,32	0	0,31	1,84	0,73	0,2	0,09	11,14
009R	0,15	5	0,74	3,84	0	2,17	2,26	0,72	24,14	39,02
021R	0	2,77	0,1	0	0	0,1	0,41	0,11	0,1	3,59
022R	0,65	2,47	0,68	0	0,14	1,56	2,03	0,31	11,72	19,56
Total	7,45	10,24	2,84	3,84	0,45	5,67	5,43	1,34	36,05	73,31

U.A.	Specia	Diametre		Inalțimi		Vârsta	Vol. arb.	Nr. arb.	Creșt. tere	SORTARE DIMENSIONALĂ							Lemn lucru	Coajă	Lemn de foc		Volum brut
		dt	deg	ht	hc					G1	G2	G3	M1	M2	M3	L.S.			Total	VF	
008R	CE.1	28,00	28,00	14,00	14,00	30	0,67	10		0,43	0,3	0	0,11	0,08	0,05	0,03	1	0,23	5,42	0,57	6,65
008R	AR	8,03	8,16	4,64	4,64	30	0,02	60		0	0	0	0	0	0,01	0,14	0,15	0,03	1,14	0,3	1,32
008R	CD	12,00	12,00	5,29	5,29	30	0,04	7		0	0	0	0	0	0,01	0,03	0,04	0,01	0,26	0,04	0,31
008R	FR	13,00	13,00	8,69	8,69	30	0,12	16		0	0,05	0	0,02	0,05	0,06	0,05	0,23	0,05	1,56	0,15	1,84
008R	JU	12,29	12,29	8,71	8,71	30	0,10	7		0	0	0	0,02	0,02	0,03	0,03	0,1	0,02	0,61	0,1	0,73
008R	UL	9,15	9,04	6,24	6,24	30	0,01	40		0	0	0	0	0	0,02	0,02	0,01	0,17	0,03	0,2	
008R	TE.P	8,95	8,80	6,56	6,56	30	0,00	44		0	0	0	0	0	0,01	0,01	0	0,08	0,01	0,09	
Total U.A.								184	0	0,43	0,35	0	0,15	0,15	0,16	0,31	1,55	0,35	9,24	1,20	11,14
009R	CE.1	10,67	10,67	8,33	8,33	30	0,05	3		0	0	0	0	0	0,01	0,01	0,01	0,13	0,02	0,15	
009R	ST.P	23,17	23,17	12,08	12,08	30	0,42	12		0	0,35	0	0,14	0,14	0,06	0,06	0,75	0,19	4,06	0,37	5

ACT DE PUNERE ÎN VALOARE

Proprietar: INGKA INVESTMENTS FOREST ASSETS SRL

009R	AR	8,58	8,58	5,42	5,42	30	0,03	24		0	0	0	0	0	0,01	0,08	0,09	0,02	0,63	0,16	0,74	
009R	CA	18,67	18,67	11,17	11,17	30	0,21	18		0	0,06	0	0,14	0,14	0,14	0,08	0,56	0,05	3,23	0,32	3,84	
009R	FR	13,85	13,85	9,69	9,69	30	0,17	13		0	0,1	0	0,11	0,08	0,05	0,06	0,4	0,09	1,68	0,16	2,17	
009R	JU	12,67	12,56	8,56	8,56	30	0,06	36		0	0,07	0	0,03	0,07	0,04	0,07	0,28	0,05	1,93	0,27	2,26	
009R	UL	10,33	10,33	8,67	8,67	30	0,06	12		0	0	0	0	0,03	0,02	0,04	0,09	0,02	0,61	0,07	0,72	
009R	TE.P	12,62	12,85	8,50	8,50	30	0,14	178		0	2,33	0	1,19	1,29	0,83	0,57	6,21	1,61	16,32	2,14	24,14	
Total U.A.									296	0	0	2,91	0	1,61	1,75	1,15	0,97	8,39	2,04	28,59	3,51	39,02
021R	ST.P	50,00	50,00	22,00	22,00	30	2,77	1		0	0,76	0	0,14	0,11	0,03	0,02	1,06	0,25	1,46	0,17	2,77	
021R	AR	9,33	9,33	5,00	5,00	30	0,03	3		0	0	0	0	0	0	0,01	0,01	0	0,09	0,02	0,1	
021R	FR	8,00	8,00	7,00	7,00	30	0,03	4		0	0	0	0	0	0	0,01	0,01	0	0,09	0,02	0,1	
021R	JU	9,78	9,78	6,56	6,56	30	0,05	9		0	0	0	0	0	0,01	0,04	0,05	0,01	0,35	0,08	0,41	
021R	UL	8,00	8,00	6,00	6,00	30	0,02	6		0	0	0	0	0	0	0,01	0,01	0	0,1	0,02	0,11	
021R	TE.P	10,32	10,08	8,20	8,20	30	0,00	37		0	0	0	0	0	0	0,01	0,01	0	0,09	0,01	0,1	
Total U.A.									60	0	0	0,76	0	0,14	0,11	0,04	0,10	1,15	0,26	2,18	0,32	3,59
022R	CE.I	14,00	14,00	10,50	10,50	30	0,11	6		0	0	0	0	0,1	0,07	0,05	0,22	0,07	0,36	0,07	0,65	
022R	ST.P	31,50	31,50	12,75	12,75	30	0,62	4		0	0,15	0	0,06	0,05	0,02	0,01	0,29	0,07	2,11	0,17	2,47	
022R	AR	10,57	10,57	6,36	6,36	30	0,05	14		0	0	0	0	0	0,02	0,06	0,08	0,01	0,59	0,13	0,68	
022R	CD	9,67	9,67	4,67	4,67	30	0,02	6		0	0	0	0	0	0	0,02	0,02	0	0,12	0,02	0,14	
022R	FR	12,22	12,22	7,89	7,89	30	0,17	9		0	0,43	0	0,06	0,04	0,02	0,03	0,58	0,12	0,86	0,1	1,56	
022R	JU	12,17	12,17	7,83	7,83	30	0,08	24		0	0	0	0,02	0,07	0,07	0,1	0,26	0,04	1,73	0,3	2,03	
022R	UL	10,74	10,72	7,96	7,96	30	0,01	43		0	0	0	0	0,01	0,01	0,02	0,04	0,01	0,26	0,03	0,31	
022R	TE.P	12,51	12,40	8,48	8,48	30	0,12	95		0	1,02	0	0,35	0,36	0,27	0,3	2,3	0,59	8,83	0,98	11,72	
Total U.A.									201	0	0	1,60	0	0,49	0,63	0,48	0,59	3,79	0,91	14,86	1,80	19,56
Total general U.A.									741	0	0,43	5,62	0	2,39	2,64	1,83	1,97	14,88	3,56	54,87	6,83	73,31

Sef Ocol
Panait Ion

Birou Fond Forestier,
SIMONA STANILA

Verificat,

Proprietar: INGKA INVESTMENTS FOREST ASSETS SRL

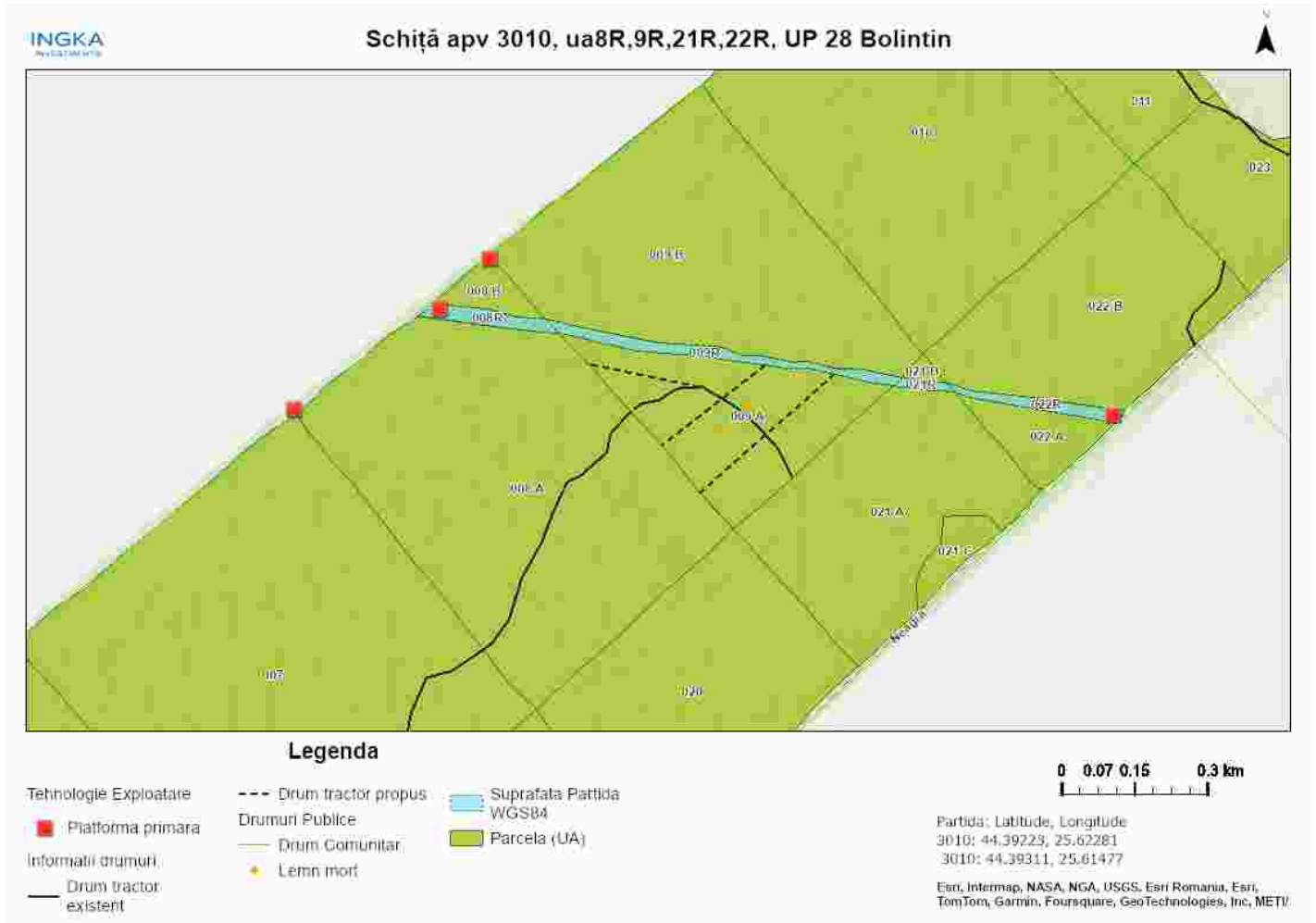

Întocmit: Ing. ADRIAN LUCULESCU

SCHIȚA DE ANSAMBLU

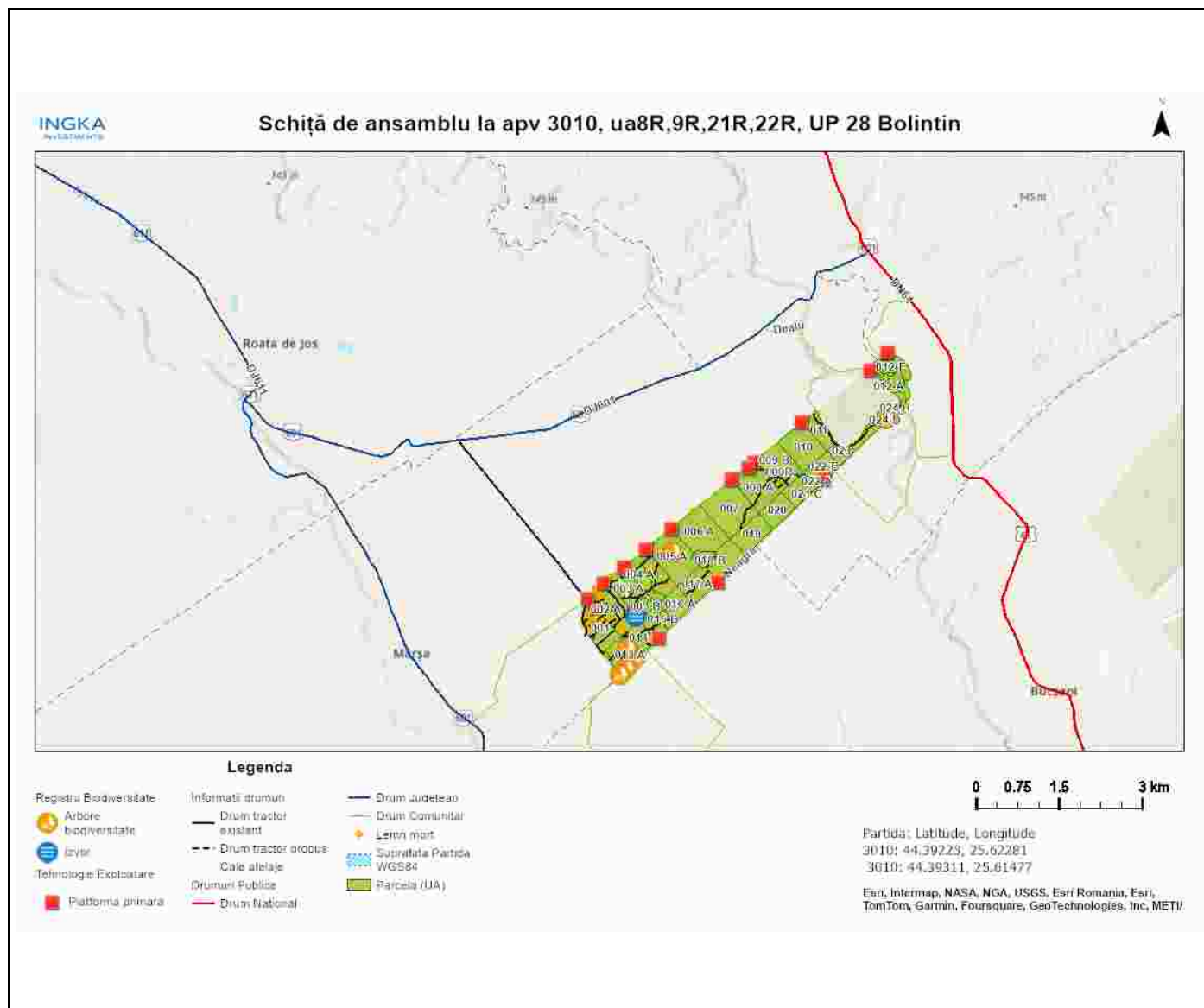

Întocmit: Ing. ADRIAN LUCULESCU

Anexă APV nr. 3010/2400125302460 P3010_UP28_ua 8R 9R 21R 22R_B

Localizare: U.P. XXVIII Bolintin u.a. 21R, 22R, 8R, 9R

A. Evaluarea impactului de mediu /social:

1. Proprietăți/amenajări speciale / în imediata vecinătate ce pot fi afectate în urma operațiunilor:DA

- obiectiv: drumuri agricole de servitute
- măsuri de evitare /diminuare a pagubelor: Nu se va colecta / transporta / manipula material lemnos în perioadele cu precipitații abundente, precum și atunci când solul este moale de la precipitații sau dezgheț.
- proceduri de compensare a proprietarilor: Înțelegere între factorul afectat și beneficiarul masei lemnoase.

2. Situri cu semnificație culturală, ecologică, economică, religioasă sau spirituală pentru comunitățile locale: NU

- obiectiv: _____
- măsuri de evitare /diminuare a pagubelor: _____

3. Cursuri de apă ce urmează a fi afectate: NU

- Denumire pârâu: _____ lungime sector afectat: _____ lucrari hidrotehnice _____
- Măsuri de evitare/diminuare a impactului: _____
- Zona tampon (delimitare): _____
- Podețe de traversare(amplasament, detalii construcție): _____
- Restricționarea exploatărilor /colectării lemnului (perioada): _____
- Alte soluții tehnice: _____

4. Izvoare de apă necesar a fi protejate din zona parchetului:NU

Măsuri _____

5. Captări de apă potabilă/amenajari piscicole aflate în aval:NU

- obiectiv (denumire): _____
- măsuri de evitare /diminuare a pagubelor: _____
- proceduri de compensare a eventualelor pierderi: _____

6. Specii protejate*:NU Obiectiv protejat _____

- Măsuri minime de conservare /zona de conservare _____

7. Habitate marginale (zone umede, stâncării, grohotișuri, păduri ripariene) :NU / Obiectiv _____

- Măsuri de conservare _____

8. Păduri cu Valoare Ridică de conservare:NU / Categoria VRC _____

- Măsuri de management _____

9. Reteaua de zone de conservare /zone reprezentative ale ecosistemelor naturale +10%":NU

- Măsuri de management: _____

10.a) Drumuri de colectare cu eroziune : NU

- Măsuri de management:

10.b) Drumuri cu pericol potențial de eroziune : NU

- Măsuri de management:

11. Pe suprafața parchetului s-a identificat și materializat: **(i)** un număr de _____ arbori pentru biodiversitate (lemn mort) - arborii pe picior nu vor fi doborâți dacă nu prezintă pericol din punct de vedere SSM (vezi *schița parchetului*) / **(ii)** un număr de "insule de îmbătrânire" delimitate prin - (nu se va recolta masa lemnoasă; se va evita amplasarea cailor de scos apropiat);

12. Pentru transportul materialului lemnos pe drumurile forestiere/publice trebuie aplicate următoarele restricții de rulare _____

- restricții de tonaj(alte restricții/observatii): _____ tronson drum: _____ orar: _____

13. Mențiuni speciale sub raport ecologic, social/turistic (arie protejată, zonă defavorizată, trasee turistice etc.):

pe suprafața apv există subarboret ce nu poate fi valorificat. acesta, ca și resturile de exploatare nevalorificabile (craci) se vor aranja în marionetă pe marginea coluarului de l.e.a.

Soluții adoptate: Nu se lucrează pe timp ploios sau când este umezala în atmosferă, pericol de electrocutare. Lucrările vor fi organizate în condiții de siguranță pentru lucrători.

Resp. marcă Gheorghe Luculescu2

Data: 26.08.2024

Validat R&C: BOGDAN BANICA