

## ACT DE PUNERE ÎN VALOARE

Proprietar: INGKA INVESTMENTS FOREST ASSETS SRL  
P3016\_UP16\_ua 42\_Vama Buzaului, , Grad de accesibilitate: 501 - 1000m

Data întocmirii	Nr. partidă	Nr.Sumal	Unitate de producție	District	Canton	Aprobat
27.08.2024	3016	24001253025 20	XVI Vama Buzaului	BUZAU - COVASNA - BIHOR	VAMA BUDILA	

Suprafața totală act.	Tratament	Natura produsului	Tehnologia de exploatare	Data inventarierii	Anul exploatării	Procedeul de inventariere	Ciocan rotund numărul	Ciocan pătrat numărul	Informații privind N.T.S.M.	Grupa de specii	Nr.de arbori	Vol. arbore
9,40	Rarituri	SECUNDARE/LUCRARI INGRIJIRE	Sortimente si multipli de sortimente	26.08.2024	2024	Fir cu fir	VN-09-09		Stâncării pe ha	Rășinoase	273	0,16
									Arbori putregăioși 0 buc	FAG	2892	0,12
									cu un volum de 0 mc	Quercinee	0	0,00
									Iescării 0 buc	Diverse tari	33	0,11
									cu un volum de 0 mc	Diverse moi	22	0,26
										Total	3220	0,12

SPECIA	SORTARE DIMENSIONALĂ							Lemn lucru	Coajă	Lemn de foc		Volum brut
	G1	G2	G3	M1	M2	M3	L.S.			Total	VF	
Larice	0	0	0	0,12	0,67	0	0,34	1,13	0,27	0,28	0,03	1,68
Molid	0	4,49	4,17	12,34	7,3	0	2,84	31,14	3,94	5,5	0,15	40,58
Fag	0	5,42	0	5,91	8,98	13,86	19,85	54,02	4,25	275,92	39,48	334,19
Mesteacan	0	0,05	0	0,04	0,06	0,14	0,19	0,48	0,11	3,09	0,23	3,68
Plop tremurator	0	0,21	0	0,01	0,02	0,03	0,02	0,29	0,04	1,76	0,14	2,09
Salcie capreasca	0	0,05	0	0,04	0,16	0,14	0,08	0,47	0,09	2,96	0,26	3,52
<b>TOTAL</b>	<b>0</b>	<b>10,22</b>	<b>4,17</b>	<b>18,46</b>	<b>17,19</b>	<b>14,17</b>	<b>23,32</b>	<b>87,53</b>	<b>8,70</b>	<b>289,51</b>	<b>40,29</b>	<b>385,74</b>

U.A.	Suprafața ha	Vârsta ani	Panta G	Semințis utilizabil				Volum brut
				%	S.tot	Compoziție		
042	9,40	50	25,00	0,00	0	0	0	385,74
<b>Total</b>	<b>9,40</b>				<b>0</b>			<b>385,74</b>

U.A.	LA	MO	FA	ME	PLT	SAC	Total
042	1,68	40,58	334,19	3,68	2,09	3,52	<b>385,74</b>

U.A.	Specia	Diametre		Inalțimi		Vârsta	Vol. arb.	Nr. arb.	Creștere	SORTARE DIMENSIONALĂ							Lemn lucru	Coajă	Lemn de foc		Volum brut
		dt	dcg	ht	hc					G1	G2	G3	M1	M2	M3	L.S.			Total	VF	
042	LA	13,37	13,37	12,95	12,95	50	0,09	19		0	0	0	0,12	0,67	0	0,34	1,13	0,27	0,28	0,03	1,68
042	MO	15,92	16,88	13,72	13,72	50	0,16	254		0	4,49	4,17	12,34	7,3	0	2,84	31,14	3,94	5,5	0,15	40,58
042	FA	12,97	13,91	13,58	13,58	50	0,12	2892		0	5,42	0	5,91	8,98	13,86	19,85	54,02	4,25	275,92	39,48	334,19
042	ME	13,88	14,07	13,36	13,36	50	0,11	33		0	0,05	0	0,04	0,06	0,14	0,19	0,48	0,11	3,09	0,23	3,68
042	PLT	23,00	23,00	16,00	16,00	50	0,52	4		0	0,21	0	0,01	0,02	0,03	0,02	0,29	0,04	1,76	0,14	2,09
042	SAC	17,89	17,89	13,11	13,11	50	0,20	18		0	0,05	0	0,04	0,16	0,14	0,08	0,47	0,09	2,96	0,26	3,52
<b>Total U.A.</b>								<b>3220</b>	<b>0</b>	<b>0</b>	<b>10,22</b>	<b>4,17</b>	<b>18,46</b>	<b>17,19</b>	<b>14,17</b>	<b>23,32</b>	<b>87,53</b>	<b>8,70</b>	<b>289,5</b>	<b>40,29</b>	<b>385,74</b>
<b>Total general U.A.</b>								<b>3220</b>	<b>0</b>	<b>0</b>	<b>10,22</b>	<b>4,17</b>	<b>18,46</b>	<b>17,19</b>	<b>14,17</b>	<b>23,32</b>	<b>87,53</b>	<b>8,70</b>	<b>289,5</b>	<b>40,29</b>	<b>385,74</b>

Sef Ocol  
Panait Ion

Birou Fond Forestier,  
SIMONA STANILA

Verificat,

Proprietar: INGKA INVESTMENTS FOREST ASSETS SRL

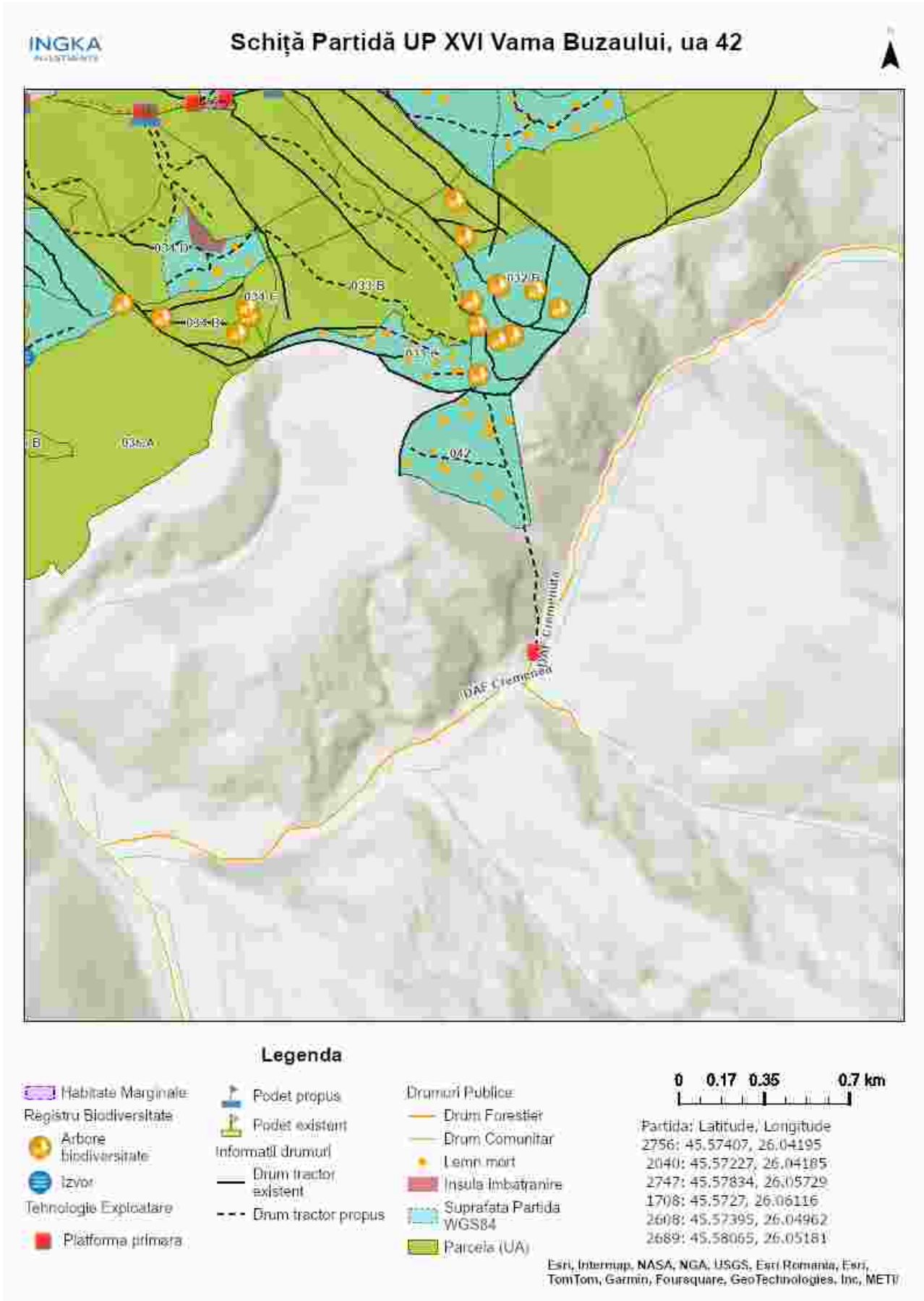

Întocmit: Ing. COSMIN BORCEA

## SCHIȚA DE ANSAMBLU

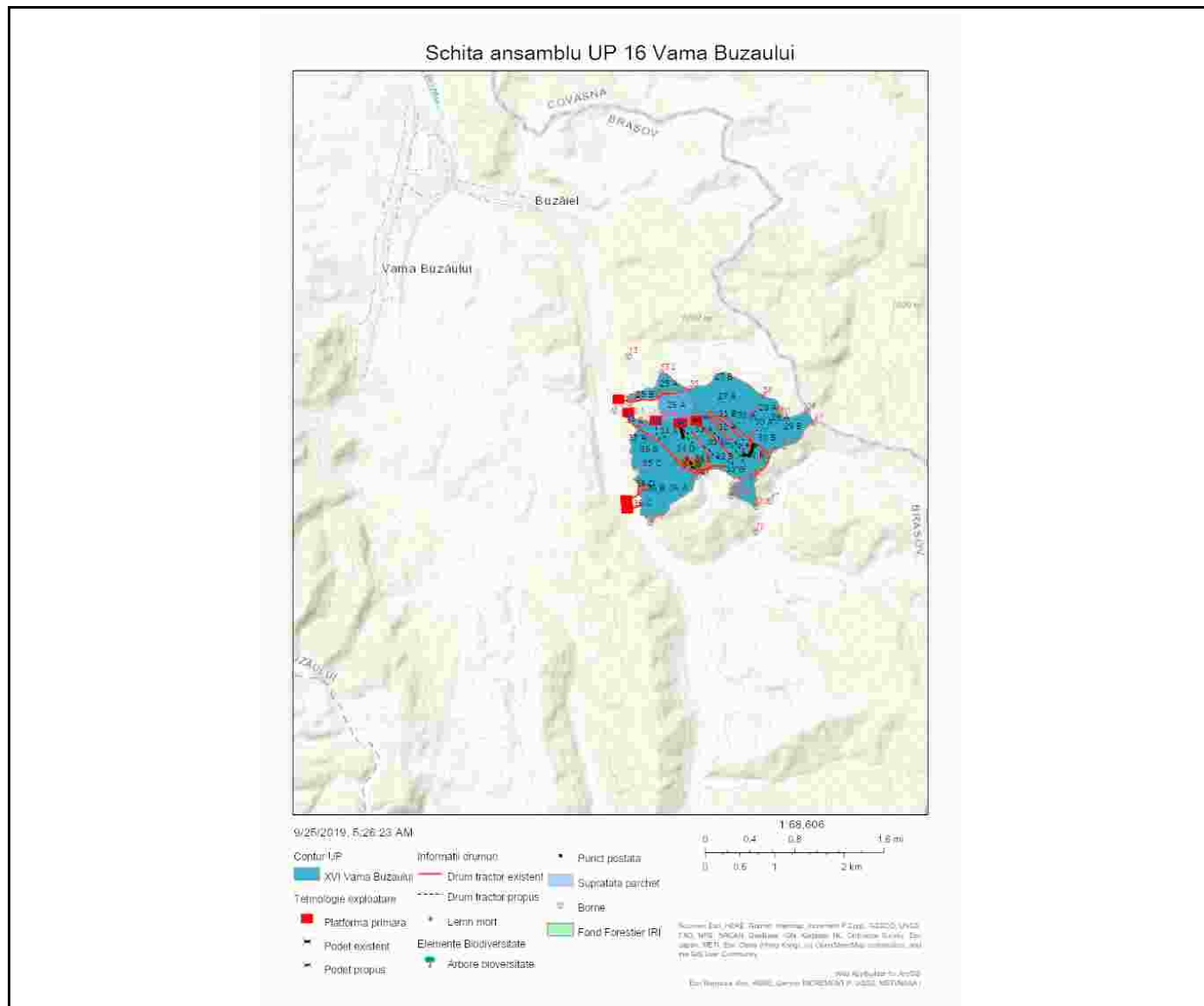

Întocmit: Ing. COSMIN BORCEA

# Anexă APV nr. 3016/2400125302520 P3016\_UP16\_ua 42\_Vama Buzaului

Localizare: U.P. XVI Vama Buzaului u.a. 42

## A. Evaluarea impactului de mediu /social:

### 1. Proprietăți/amenajări speciale / în imediata vecinătate ce pot fi afectate în urma operațiunilor:DA

- obiectiv: In functie de solutia tehnica aleasă parte din traseul de colectare si platforma primara pot fi amplasate in afara proprietatii Ingka
- măsuri de evitare /diminuare a pagubelor: Utilizarea traseului de colectare și zonei de platformă primară existente / convenite doar în afara perioadelor cu sol moale de la precipitații sau dezhgeț.
- proceduri de compensare a proprietarilor: Înțelegere între factorul afectat si beneficiarul masei lemnoase.

### 2. Situri cu semnificație culturală, ecologică, economică, religioasă sau spirituală pentru comunitățile locale: NU

- obiectiv: \_\_\_\_\_
- măsuri de evitare /diminuare a pagubelor: \_\_\_\_\_

### 3. Cursuri de apă ce urmează a fi afectate: NU

- Denumire pârâu: \_\_\_\_\_ lungime sector afectat: \_\_\_\_\_ lucrari hidrotehnice \_\_\_\_\_
- Măsuri de evitare/diminuare a impactului: \_\_\_\_\_
- Zona tampon (delimitare): \_\_\_\_\_
- Podețe de traversare(amplasament, detalii construcție): \_\_\_\_\_
- Restricționarea exploatărilor /colectării lemnului (perioada): \_\_\_\_\_
- Alte soluții tehnice: \_\_\_\_\_

### 4. Izvoare de apă necesar a fi protejate din zona parchetului:NU

Măsuri \_\_\_\_\_

### 5. Captări de apă potabilă/amenajari piscicole aflate în aval:NU

- obiectiv (denumire): \_\_\_\_\_
- măsuri de evitare /diminuare a pagubelor: \_\_\_\_\_
- proceduri de compensare a eventualelor pierderi: \_\_\_\_\_

### 6. Specii protejate\*:NU Obiectiv protejat \_\_\_\_\_

- Măsuri minime de conservare /zona de conservare \_\_\_\_\_

### 7. Habitate marginale (zone umede, stâncării, grohotișuri, păduri ripariene) :NU / Obiectiv \_\_\_\_\_

- Măsuri de conservare \_\_\_\_\_

### 8. Păduri cu Valoare Ridicată de conservare:NU / Categoria VRC \_\_\_\_\_

- Măsuri de management \_\_\_\_\_

### 9. Reteaua de zone de conservare /zone reprezentative ale ecosistemelor naturale +10%":NU

- Măsuri de management: \_\_\_\_\_

### 10.a) Drumuri de colectare cu eroziune : NU

- Măsuri de management:

### 10.b) Drumuri cu pericol potențial de eroziune : DA

- Măsuri de management: Pentru prevenirea proceselor erozionale se vor lua măsuri pentru evacuarea

apelor în afara drumurilor de tractor, inclusiv prin amplasarea de obstacole (bolovani, fascine, gărdulețe, piese de lemn).

**11.** Pe suprafața parchetului s-a identificat și materializat: **(i)** un număr de **27** arbori pentru biodiversitate (lemn mort) - arborii pe picior nu vor fi doborâți dacă nu prezintă pericol din punct de vedere SSM (vezi *schița parchetului*) / **(ii)** un număr de "insule de îmbătrânire" delimitate prin nu este cazul (nu se va recolta masa lemnoasă; se va evita amplasarea cailor de scos apropiat);

**12.** Pentru transportul materialului lemnos pe drumurile forestiere/publice trebuie aplicate următoarele restricții de rulare \_\_\_\_\_

- restricții de tonaj(alte restricții/observații): nu se va transporta pe timp ploios. tronson drum: platforma primară care deserveste masa lemnoasă rezultată din prezența partida este amplasată la drumul forestier administrat de os teliu. orar: nu este cazul

**13.** Mențiuni speciale sub raport ecologic, social/turistic (arie protejată, zonă defavorizată, trasee turistice etc.):

Este responsabilitatea cumparatorului de a identifica administratorul drumurilor care vor fi folosite pentru transportul materialului lemnos, respectiv de a-și onora obligațiile față de acesta.

Soluții adoptate: caile de acces se vor menține permanent curățate.

Resp. marcă Cosmin Borcea

Data: 27.08.2024

Validat R&C: BOGDAN BANICA