

## ACT DE PUNERE ÎN VALOARE

Proprietar: INGKA INVESTMENTS FOREST ASSETS SRL  
P3019\_UP IV\_ua 527A\_SI Bradulu, , Grad de accesibilitate: 501 - 1000m

Data întocmirii	Nr. partidă	Nr.Sumal	Unitate de producție	District	Canton	Aprobat
28.08.2024	3019	24001253025 50	IV Gura Calitei - Slobozia Bradului	VALEA RAMNICULUI - RAMNA	SLOBOZIA BRADULUI	

Suprafața totală act.	Tratament	Natura produsului	Tehnologia de exploatare	Data inventarierii	Anul exploatării	Procedeul de inventariere	Ciocan rotund numărul	Ciocan pătrat numărul	Informații privind N.T.S.M.	Grupa de specii	Nr.de arbori	Vol. arbore	
10,60	Acc.II	ACCIDENTALE II	Sortimente si multipli de sortimente	28.08.2024	2024	Fir cu fir	VN0904		Stâncării pe Arbori putregăioși cu un volum de Iescării cu un volum de	ha 0 buc 0 mc 0 buc 0 mc	Rășinoase FAG Quercinee Diverse tari Diverse moi	0 0 1280 8 0	0,00 0,00 0,20 0,18 0,00
									Total		1288	0,20	

SPECIA	SORTARE DIMENSIONALĂ								Lemn lucru	Coajă	Lemn de foc		Volum brut
	G1	G2	G3	M1	M2	M3	L.S.	Total			VF		
Gorun (S)	0	1,63	0	5,43	12,25	11,68	6,91	37,9	7,81	209,51	27,16	255,22	
Ulm	0	0	0	0,02	0,08	0,06	0,02	0,18	0,04	1,24	0,09	1,46	
<b>TOTAL</b>	<b>0</b>	<b>1,63</b>	<b>0</b>	<b>5,45</b>	<b>12,33</b>	<b>11,74</b>	<b>6,93</b>	<b>38,08</b>	<b>7,85</b>	<b>210,75</b>	<b>27,25</b>	<b>256,68</b>	

U.A.	Suprafața ha	Vârsta ani	Panta G	Seminiș utilizabil					H.	Volum brut
				%	S.tot	Compoziție				
527 A	10,60	45	6.00	0.00	0	0			0	256,68
<b>Total</b>	<b>10,60</b>				<b>0</b>					<b>256,68</b>

U.A.	GO.s	UL	Total
527 A	255,22	1,46	<b>256,68</b>

U.A.	Specia	Diametre		Inalțimi		Vârsta	Vol. arb.	Nr. arb.	Creștere	SORTARE DIMENSIONALĂ								Lemn lucru	Coajă	Lemn de foc		Volum brut
		dt	dcg	ht	hc					G1	G2	G3	M1	M2	M3	L.S.	Total			VF		
527 A	GO.s	16,61	16,00	12,11	12,11	45	0,20	1280		0	1,63	0	5,43	12,25	11,68	6,91	37,9	7,81	209,51	27,16	255,22	
527 A	UL	18,00	18,00	11,38	11,38	45	0,18	8		0	0	0	0,02	0,08	0,06	0,02	0,18	0,04	1,24	0,09	1,46	
<b>Total U.A.</b>								<b>1288</b>	<b>0</b>	<b>0</b>	<b>1,63</b>	<b>0</b>	<b>5,45</b>	<b>12,33</b>	<b>11,74</b>	<b>6,93</b>	<b>38,08</b>	<b>7,85</b>	<b>210,75</b>	<b>27,25</b>	<b>256,68</b>	
<b>Total general U.A.</b>								<b>1288</b>	<b>0</b>	<b>0</b>	<b>1,63</b>	<b>0</b>	<b>5,45</b>	<b>12,33</b>	<b>11,74</b>	<b>6,93</b>	<b>38,08</b>	<b>7,85</b>	<b>210,75</b>	<b>27,25</b>	<b>256,68</b>	

Sef Ocol  
Panait Ion

Birou Fond Forestier,  
SIMONA STANILA

Verificat,

Proprietar: INGKA INVESTMENTS FOREST ASSETS SRL

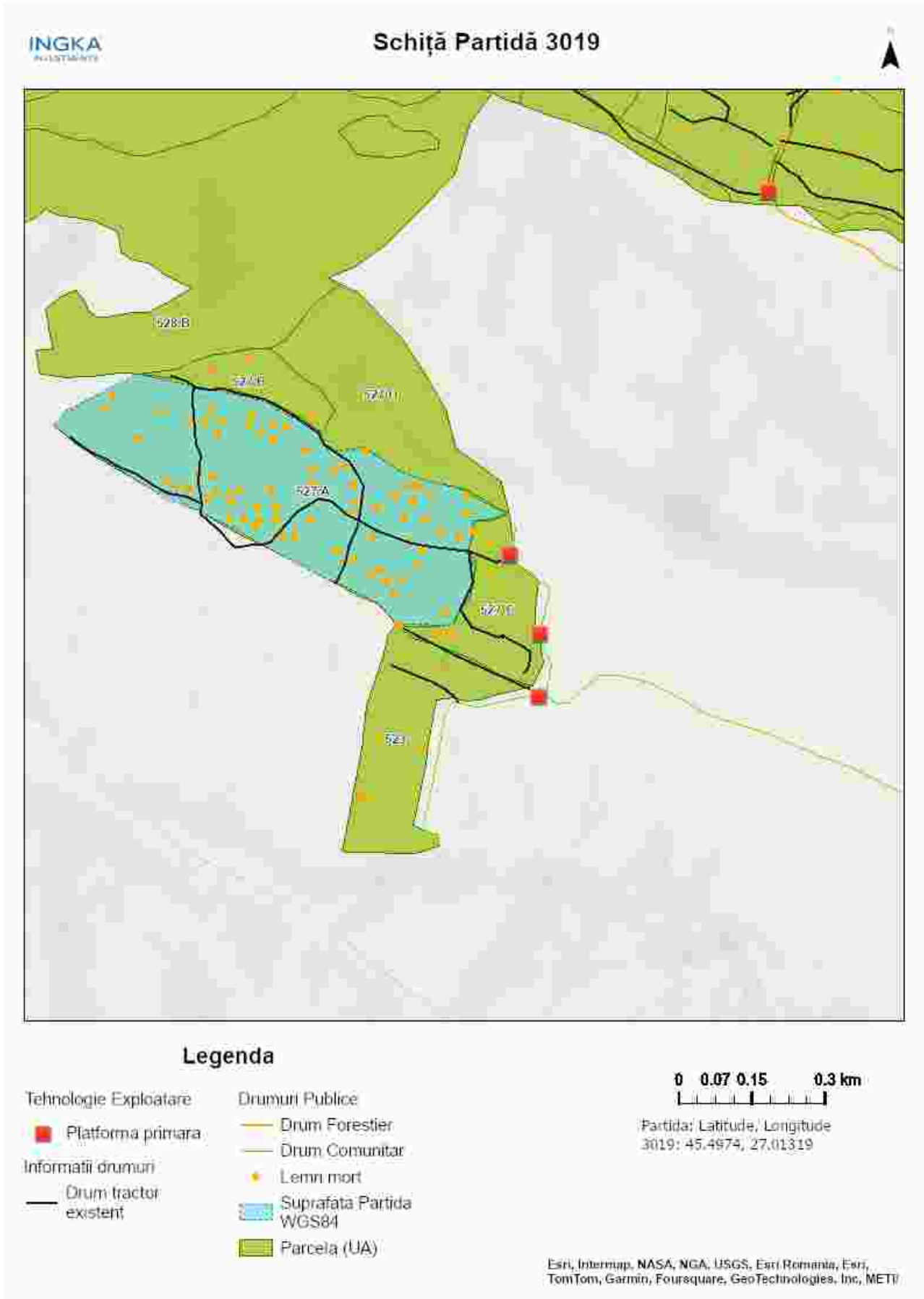

Întocmit: Ing. SILVIU TICU

# SCHIȚA DE ANSAMBLU

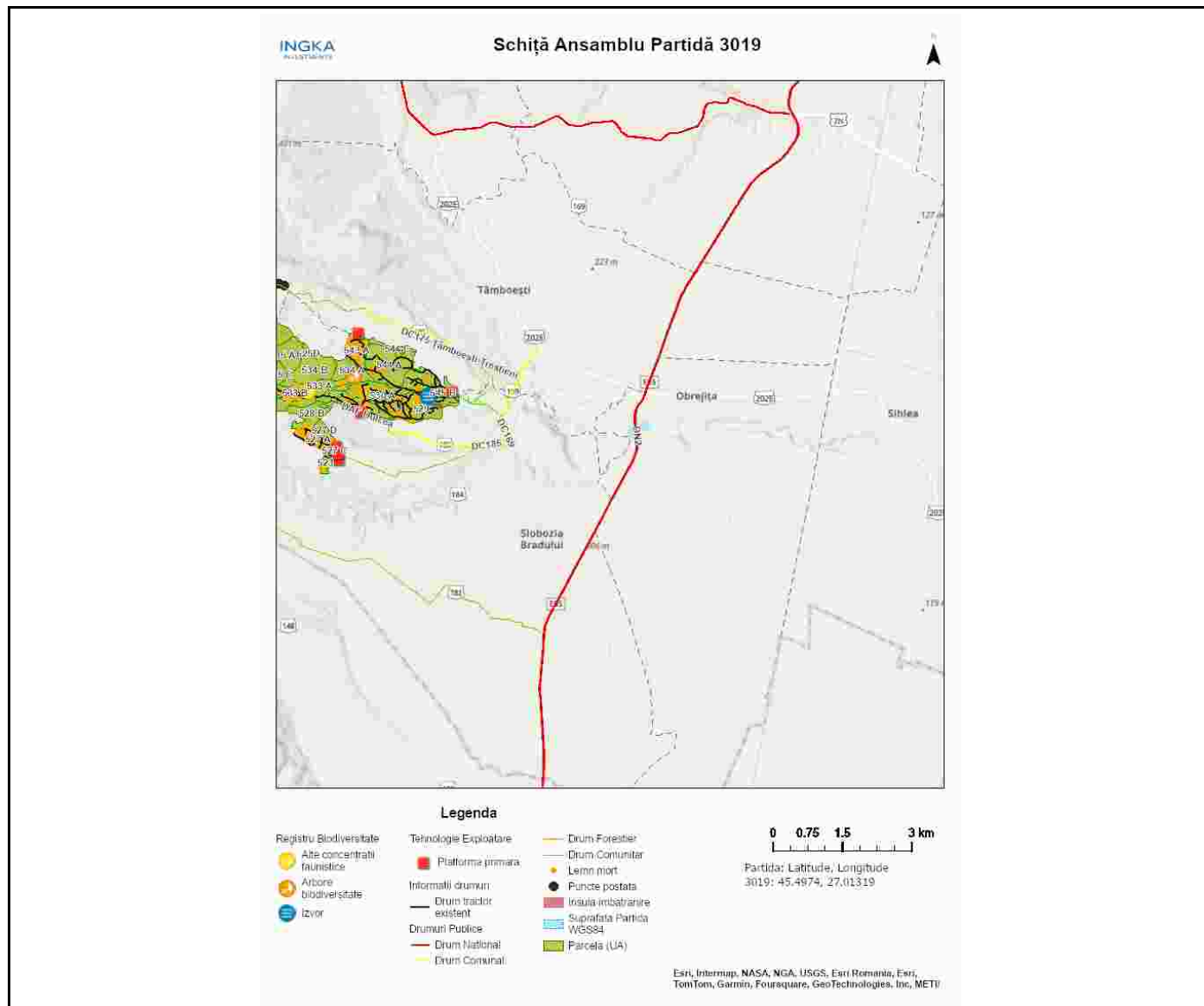

Întocmit: Ing. SILVIU TICU

# Anexă APV nr. 3019/2400125302550 P3019\_UP IV\_ua 527A\_SI Bradulu

Localizare: U.P. IV Gura Calitei - Slobozia Bradului u.a. 527 A

## A. Evaluarea impactului de mediu /social:

### 1. Proprietăți/amenajări speciale / în imediata vecinătate ce pot fi afectate în urma operațiunilor:DA

- obiectiv: prop private persoane fizice
- măsuri de evitare /diminuare a pagubelor: Utilizarea traseului de colectare și zonei de platformă primară existente / convenite doar în afara perioadelor cu sol moale de la precipitații sau dezgheț.
- proceduri de compensare a proprietarilor: Înțelegere între factorul afectat și beneficiarul masei lemnoase.

### 2. Situri cu semnificație culturală, ecologică, economică, religioasă sau spirituală pentru comunitățile locale: NU

- obiectiv: \_\_\_\_\_
- măsuri de evitare /diminuare a pagubelor: \_\_\_\_\_

### 3. Cursuri de apă ce urmează a fi afectate: NU

- Denumire pârâu: \_\_\_\_\_ lungime sector afectat: \_\_\_\_\_ lucrari hidrotehnice \_\_\_\_\_
- Măsuri de evitare/diminuare a impactului: \_\_\_\_\_
- Zona tampon (delimitare): \_\_\_\_\_
- Podețe de traversare(amplasament, detalii construcție): \_\_\_\_\_
- Restricționarea exploatărilor /colectării lemnului (perioada): \_\_\_\_\_
- Alte soluții tehnice: \_\_\_\_\_

### 4. Izvoare de apă necesar a fi protejate din zona parchetului:NU

Măsuri \_\_\_\_\_

### 5. Captări de apă potabilă/amenajari piscicole aflate în aval:NU

- obiectiv (denumire): \_\_\_\_\_
- măsuri de evitare /diminuare a pagubelor: \_\_\_\_\_
- proceduri de compensare a eventualelor pierderi: \_\_\_\_\_

### 6. Specii protejate\*:DA Obiectiv protejat \_\_\_\_\_

- Măsuri minime de conservare /zona de conservare Partida se află în aria protejată ROSPA 0141 Subcarpatii Vrancei. Pentru protejarea speciilor de păsari, nu se vor efectua lucrări de exploatare forestieră în perioada 15.03-15.08

### 7. Habitate marginale (zone umede, stâncării, grohotișuri, păduri ripariene) :NU / Obiectiv \_\_\_\_\_

- Măsuri de conservare \_\_\_\_\_

### 8. Păduri cu Valoare Ridicată de conservare:NU / Categoria VRC \_\_\_\_\_

- Măsuri de management \_\_\_\_\_

### 9. Reteaua de zone de conservare /zone reprezentative ale ecosistemelor naturale +10%":NU

- Măsuri de management: \_\_\_\_\_

### 10.a) Drumuri de colectare cu eroziune : NU

- Măsuri de management:

### 10.b) Drumuri cu pericol potențial de eroziune : DA

- **Măsuri de management:** pentru prevenirea proceselor erozionale se vor lua masuri pentru evacuarea apelor in afara drumurilor de tractor, inclusiv prin amplasarea de obstacole( bolovani, fascine, piese lemn).

**11.** Pe suprafața parchetului s-a identificat și materializat: **(i)** un număr de **60** arbori pentru biodiversitate (lemn mort) - arborii pe picior nu vor fi doborâți dacă nu prezintă pericol din punct de vedere SSM (vezi *schița parchetului*) / **(ii)** un număr de "insule de îmbătrânire" delimitate prin - (nu se va recolta masa lemnoasa; se va evita amplasarea cailor de scos apropiat);

**12.** Pentru transportul materialului lemnos pe drumurile forestiere/publice trebuie aplicate următoarele restricții de rulare \_\_\_\_\_

- restricții de tonaj(alte restrictii/observatii): \_\_\_\_\_ tronson drum: \_\_\_\_\_ orar: \_\_\_\_\_

**13.** Mențiuni speciale sub raport ecologic, social/turistic (arie protejată, zonă defavorizată, trasee turistice etc.):

au fost marcați doar arbori ușiți, ptr combaterea fen. de uscure la sp de stejari. se vor resp. solicit. reprez uat sl. bradului in ceea ce priveste circ auto pe drum comunal/drum pamant .

Soluții adoptate: Partida este amplasata în situl Natura 2000 ROSPA 0141 Subcarpatii Vrancei. Se vor respecta condițiile specifice desfășurării activității de exploatare forestieră primite de la ANANP.

Resp. marcare Silviu Ticu

Data: 29.08.2024

Validat R&C: BOGDAN BANICA