

ACT DE PUNERE ÎN VALOARE

Proprietar: INGKA INVESTMENTS FOREST ASSETS SRL
P3020_UP IV_ua 527B_543A_Trest, , Grad de accesibilitate: 501 - 1000m

Data întocmirii	Nr. partidă	Nr.Sumal	Unitate de producție	District	Canton	Aprobat
28.08.2024	3020	24001253025 60	IV Gura Calitei - Slobozia Bradului	VALEA RAMNICULUI - RAMNA	SLOBOZIA BRADULUI	

Suprafața totală act.	Tratament	Natura produsului	Tehnologia de exploatare	Data inventarierii	Anul exploatării	Procedeul de inventariere	Ciocan rotund numărul	Ciocan pătrat numărul	Informații privind N.T.S.M.	Grupa de specii	Nr.de arbori	Vol. arbore
15,20	Acc.I	ACCIDENTALE I	Sortimente si multipli de sortimente	28.08.2024	2024	Fir cu fir	VN0904		Stâncării pe ha	Rășinoase	0	0,00
									Arbori putregăioși 0 buc	FAG	0	0,00
									cu un volum de 0 mc	Quercinee	399	0,74
									Iescării 0 buc	Diverse tari	2	0,52
									cu un volum de 0 mc	Diverse moi	0	0,00
										Total	401	0,74

SPECIA	SORTARE DIMENSIONALĂ							Lemn lucru	Coajă	Lemn de foc		Volum brut
	G1	G2	G3	M1	M2	M3	L.S.			Total	VF	
Gorun (S)	0,4	38,77	0	13,3	8,53	3,29	0,75	65,04	10,72	218,62	16,93	294,38
Carpen	0	0,06	0	0,03	0,03	0,02	0,01	0,15	0,01	0,88	0,08	1,04
TOTAL	0,4	38,83	0	13,33	8,56	3,31	0,76	65,19	10,73	219,50	17,01	295,42

U.A.	Suprafața ha	Vârsta ani	Panta G	Seminiș utilizabil					Volum brut
				%	S.tot	Compoziție			
527 B	1,30	80	6.00	0.00	0	0		0	28,75
543 A	13,90	70	15.00	0.00	0	0		0	266,67
Total	15,20				0				295,42

U.A.	GO.s	CA	Total
527 B	28,75	0	28,75
543 A	265,63	1,04	266,67
Total	294,38	1,04	295,42

U.A.	Specia	Diametre		Inalțimi		Vârsta	Vol. arb.	Nr. arb.	Creș tere	SORTARE DIMENSIONALĂ							Lemn lucru	Coajă	Lemn de foc		Volum brut
		dt	dgc	ht	hc					G1	G2	G3	M1	M2	M3	L.S.			Total	VF	
527 B	GO.s	31,03	30,88	17,76	17,76	80	0,87	33		0,11	2,78	0	0,72	0,42	0,17	0,04	4,24	0,67	23,84	1,48	28,75
Total U.A.								33	0	0,11	2,78	0	0,72	0,42	0,17	0,04	4,24	0,67	23,84	1,48	28,75
543 A	GO.s	27,87	26,96	17,85	17,85	70	0,73	366		0,29	35,99	0	12,58	8,11	3,12	0,71	60,8	10,05	194,78	15,45	265,63
543 A	CA	27,00	27,00	15,00	15,00	70	0,52	2		0	0,06	0	0,03	0,03	0,02	0,01	0,15	0,01	0,88	0,08	1,04
Total U.A.								368	0	0,29	36,05	0	12,61	8,14	3,14	0,72	60,95	10,06	195,6	15,53	266,67
Total general U.A.								401	0	0,40	38,83	0	13,33	8,56	3,31	0,76	65,19	10,73	219,5	17,01	295,42

Sef Ocol
Panait Ion

Birou Fond Forestier,
SIMONA STANILA

Verificat,

Proprietar: INGKA INVESTMENTS FOREST ASSETS SRL

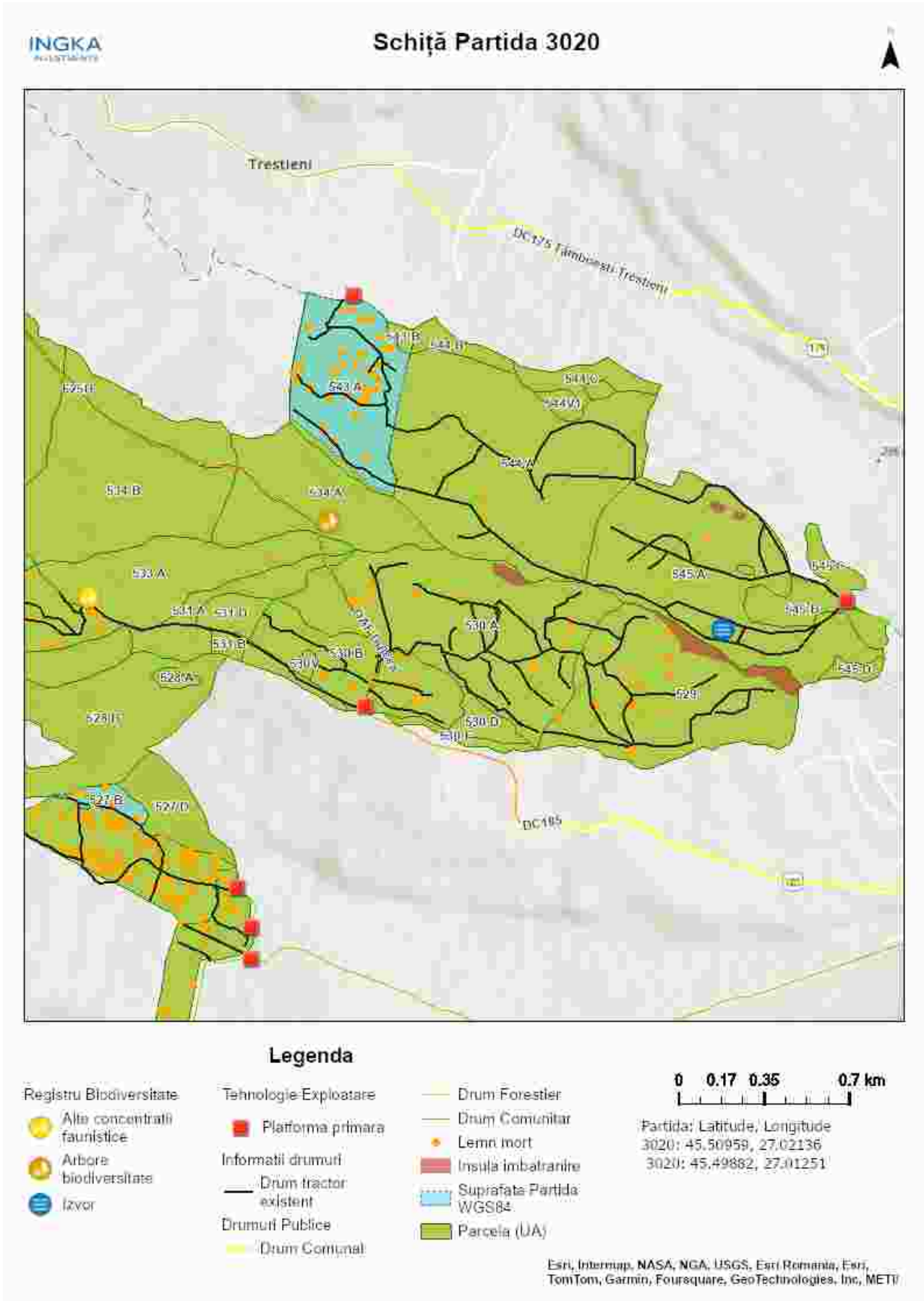

Întocmit: Ing. SILVIU TICU

SCHIȚA DE ANSAMBLU

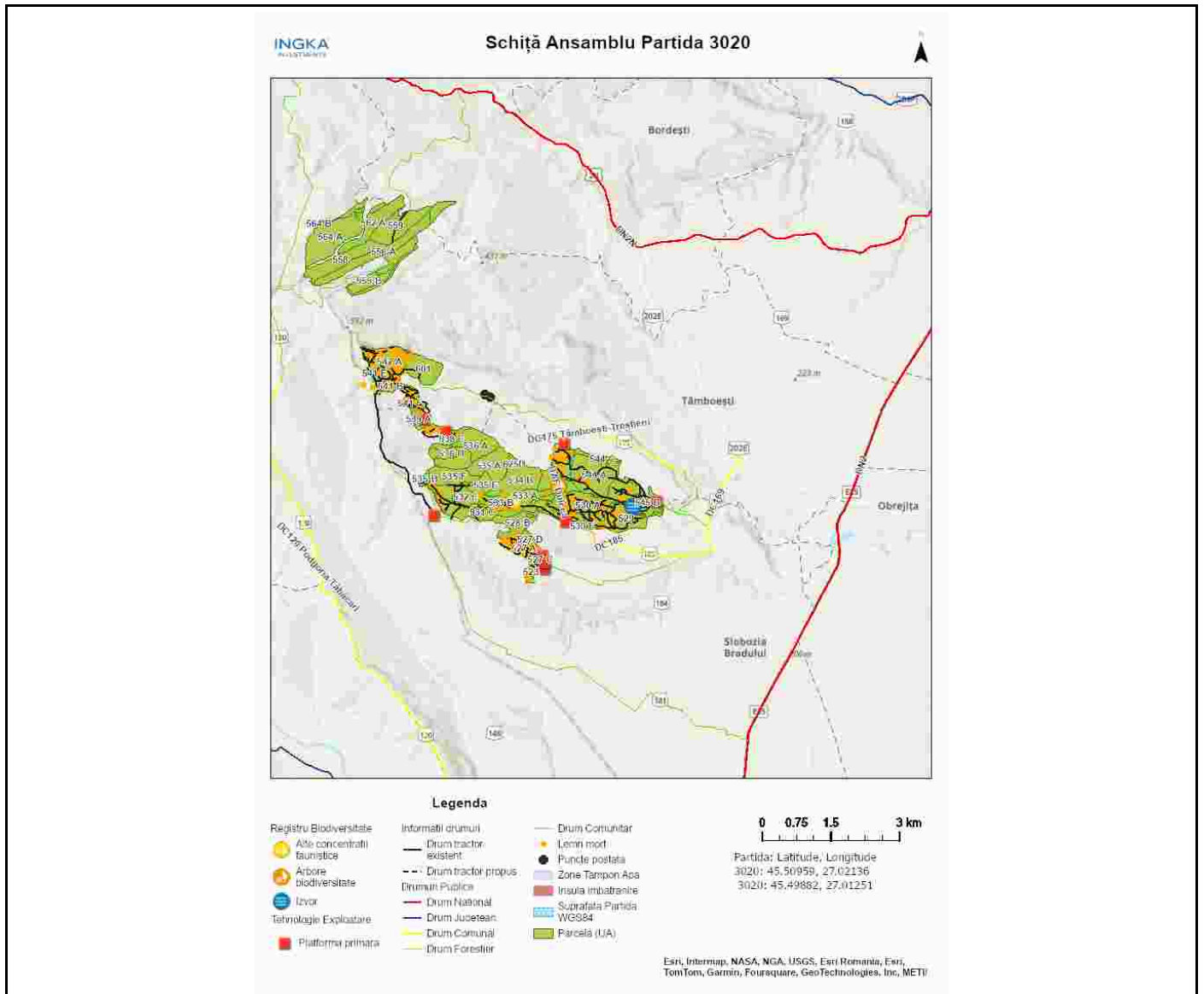

Întocmit: Ing. SILVIU TICU

Anexă APV nr. 3020/2400125302560 P3020_UP IV_ua 527B_543A_Trest

Localizare: U.P. IV Gura Calitei - Slobozia Bradului u.a. 527 B, 543 A

A. Evaluarea impactului de mediu /social:

1. Proprietăți/amenajări speciale / în imediata vecinătate ce pot fi afectate în urma operațiunilor:DA

- obiectiv: prop private persoane fizice
- măsuri de evitare /diminuare a pagubelor: Utilizarea traseului de colectare și zonei de platformă primară existente / convenite doar în afara perioadelor cu sol moale de la precipitații sau dezgheț.
- proceduri de compensare a proprietarilor: Înțelegere între factorul afectat și beneficiarul masei lemnoase.

2. Situri cu semnificație culturală, ecologică, economică, religioasă sau spirituală pentru comunitățile locale: NU

- obiectiv: _____
- măsuri de evitare /diminuare a pagubelor: _____

3. Cursuri de apă ce urmează a fi afectate: DA

- Denumire pârâu: - lungime sector afectat: 250 lucrari hidrotehnice -
- Măsuri de evitare/diminuare a impactului: a fost constituita o zona tampon
- Zona tampon (delimitare): conform schitei parchetului. Nu se vor amplasa căi de scos apropiat și nu se vor abandona resturi de exploatare în zona tampon.
- Podețe de traversare(amplasament, detalii construcție): -
- Restricționarea exploatărilor /colectării lemnului (perioada): Nu se va colecta material lemnos în perioadele cu precipitații abundente, precum și atunci când solul este moale de la precipitații sau dezgheț.
- Alte soluții tehnice: -

4. Izvoare de apă necesar a fi protejate din zona parchetului:NU

Măsuri _____

5. Captări de apă potabilă/amenajari piscicole aflate în aval:NU

- obiectiv (denumire): _____
- măsuri de evitare /diminuare a pagubelor: _____
- proceduri de compensare a eventualelor pierderi: _____

6. Specii protejate*:DA Obiectiv protejat Partida se află în aria protejată ROSPA 0141 Subcarpatii Vrancei. Pentru protejarea speciilor de păsări, nu se vor efectua lucrări de exploatare forestieră în perioada 15.03-15.08

- Măsuri minime de conservare /zona de conservare _____

7. Habitate marginale (zone umede, stâncării, grohotișuri, păduri ripariene) :NU / Obiectiv

- Măsuri de conservare _____

8. Păduri cu Valoare Ridicată de conservare:NU / Categoria VRC _____

- Măsuri de management _____

9. Reteaua de zone de conservare /zone reprezentative ale ecosistemelor naturale +10%":DA

- Măsuri de management: ua 544A desemnat RSA- se va folosi drumul de pamant existent doar în afara perioadelor cu sol moale de la precipitații sau dezgheț.

10.a) Drumuri de colectare cu eroziune : NU

- Măsuri de management:

10.b) Drumuri cu pericol potențial de eroziune : DA

- Măsuri de management: pentru prevenirea proceselor erozionale se vor lua masuri pentru evacuarea apelor in afara drumurilor de tractor, inclusiv prin amplasarea de obstacole(bolovani, fascine, piese lemn).

11. Pe suprafața parchetului s-a identificat și materializat: **(i)** un număr de **76** arbori pentru biodiversitate (lemn mort) - arborii pe picior nu vor fi doborâți dacă nu prezintă pericol din punct de vedere SSM (*vezi schița parchetului*) / **(ii)** un număr de "insule de îmbătrânire" delimitate prin - (nu se va recolta masa lemnoasa; se va evita amplasarea cailor de scos apropiat);

12. Pentru transportul materialului lemnos pe drumurile forestiere/publice trebuie aplicate următoarele restricții de rulare _____

- restricții de tonaj(alte restrictii/observatii): _____ tronson drum: _____ orar: _____

13. Mențiuni speciale sub raport ecologic, social/turistic (arie protejată, zonă defavorizată, trasee turistice etc.):

se vor respecta eventualele solicitari ale reprez uat sl. bradului/tamboiesti in ceea ce priveste circ auto pe drum pamant, drumuri comunale. au fost marcati doar arbori uscati ptr combaterea fen de u

Soluții adoptate: Partida este amplasata în situl Natura 2000 ROSPA 0141 Subcarpatii Vrancei. Se vor respecta condițiile specifice desfășurării activității de exploatare forestieră primite de la ANANP.

Resp. marcare Silviu Ticu

Data: 29.08.2024

Validat R&C: BOGDAN BANICA