

ACT DE PUNERE ÎN VALOARE

Proprietar: INGKA INVESTMENTS FOREST ASSETS SRL
P3055_UP3_ua432B;433A MOTNAU, , Grad de accesibilitate: 501 - 1000m

Data întocmirii	Nr. partidă	Nr.Sumal	Unitate de producție	District	Canton	Aprobat
11.09.2024	3055	24001253029 10	III Valea Neagra - Motnau	VALEA RAMNICULUI - RAMNA	MOTNAU	

Suprafața totală act.	Tratament	Natura produsului	Tehnologia de exploatare	Data inventarierii	Anul exploatării	Procedeeul de inventariere	Ciocan rotund numărul	Ciocan pătrat numărul	Informații privind N.T.S.M.	Grupa de specii	Nr.de arbori	Vol. arbore
5,20	Acc.I	ACCIDENTALE I	Sortimente si multipli de sortimente	11.09.2024	2024	Fir cu fir	VN0904		Stâncării pe ha	Rășinoase	90	1,15
									Arbori putregăioși 28 buc	FAG	84	0,99
									cu un volum de 17,05 mc	Quercinee	0	0,00
									Iescării 0 buc	Diverse tari	25	0,56
									cu un volum de 0 mc	Diverse moi	0	0,00
										Total	199	1,01

SPECIA	SORTARE DIMENSIONALĂ							Lemn lucru	Coajă	Lemn de foc		Volum brut
	G1	G2	G3	M1	M2	M3	L.S.			Total	VF	
Brad	11,74	11,2	2,95	2,01	0,41	0	0,1	28,41	3,15	71,69	0,01	103,25
Fag	7,17	8,55	0	1,2	0,8	0,46	0,13	18,31	0,98	63,95	5,14	83,24
Paltin de munte	0,19	0,76	0	0,33	0,25	0,06	0,01	1,6	0,16	9,56	0,53	11,32
Ulm de munte	0	0,09	0	0,16	0,07	0,03	0,01	0,36	0,07	2,24	0,11	2,67
TOTAL	19,10	20,60	2,95	3,70	1,53	0,55	0,25	48,68	4,36	147,44	5,79	200,48

U.A.	Suprafața ha	Vârsta ani	Panta G	Seminiș utilizabil				Volum brut
				%	S.tot	Compoziție		
432 B	0,70	120	22,00	0,00	0	0	0	31,57
433 A	4,50	85	27,00	0,00	0	0	0	168,91
Total	5,20				0			200,48

U.A.	BR	FA	PAM	UL.M	Total
432 B	19,28	9,77	2,52	0	31,57
433 A	83,97	73,47	8,8	2,67	168,91
Total	103,25	83,24	11,32	2,67	200,48

U.A.	Specia	Diametre		Inalțimi		Vârsta	Vol. arb.	Nr. arb.	Creș tere	SORTARE DIMENSIONALĂ							Lemn lucru	Coajă	Lemn de foc		Volum brut	
		dt	deg	ht	hc					G1	G2	G3	M1	M2	M3	L.S.			Total	VF		
432 B	BR	44,18	44,18	21,64	21,64	120	1,75	11		3	0,77	0,18	0,11	0,01	0	0	4,07	0,45	14,76	0	19,28	
432 B	FA	44,80	44,80	22,80	22,80	120	1,95	5		0,65	0,71	0	0,06	0,03	0,02	0	1,47	0,08	8,22	0,56	9,77	
432 B	PAM	27,20	27,20	19,00	19,00	120	0,50	5		0	0,18	0	0,1	0,06	0,01	0	0,35	0,04	2,13	0,12	2,52	
Total U.A.									21	0	3,65	1,66	0,18	0,27	0,10	0,03	0	5,89	0,57	25,11	0,68	31,57
433 A	BR	35,04	34,44	20,44	20,44	85	1,06	79		8,74	10,43	2,77	1,9	0,4	0	0,1	24,34	2,7	56,93	0,01	83,97	
433 A	FA	29,95	29,31	17,72	17,72	85	0,93	79		6,52	7,84	0	1,14	0,77	0,44	0,13	16,84	0,9	55,73	4,58	73,47	
433 A	PAM	27,60	27,60	19,27	19,27	85	0,59	15		0,19	0,58	0	0,23	0,19	0,05	0,01	1,25	0,12	7,43	0,41	8,8	
433 A	UL.M	26,80	26,80	17,80	17,80	85	0,53	5		0	0,09	0	0,16	0,07	0,03	0,01	0,36	0,07	2,24	0,11	2,67	
Total U.A.									178	0	15,45	18,94	2,77	3,43	1,43	0,52	0,25	42,79	3,79	122,3	5,11	168,91
Total general U.A.									199	0	19,10	20,60	2,95	3,70	1,53	0,55	0,25	48,68	4,36	147,4	5,79	200,48

4

Sef Ocol
Panait Ion

Birou Fond Forestier,
COSTEL RADUCAN

Verificat,

Proprietar: INGKA INVESTMENTS FOREST ASSETS SRL

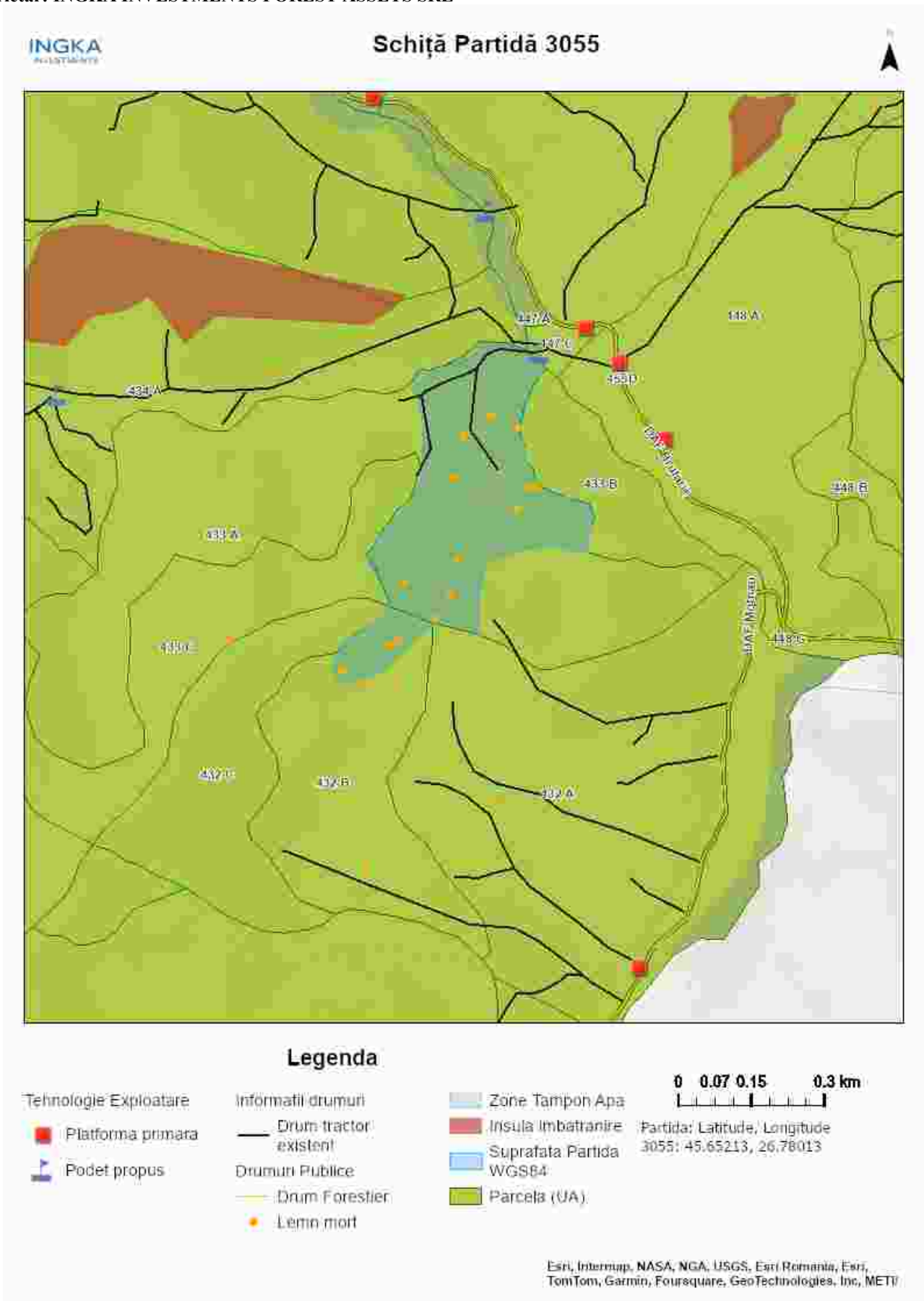

Întocmit: Ing. SILVIU TICU

SCHIȚA DE ANSAMBLU

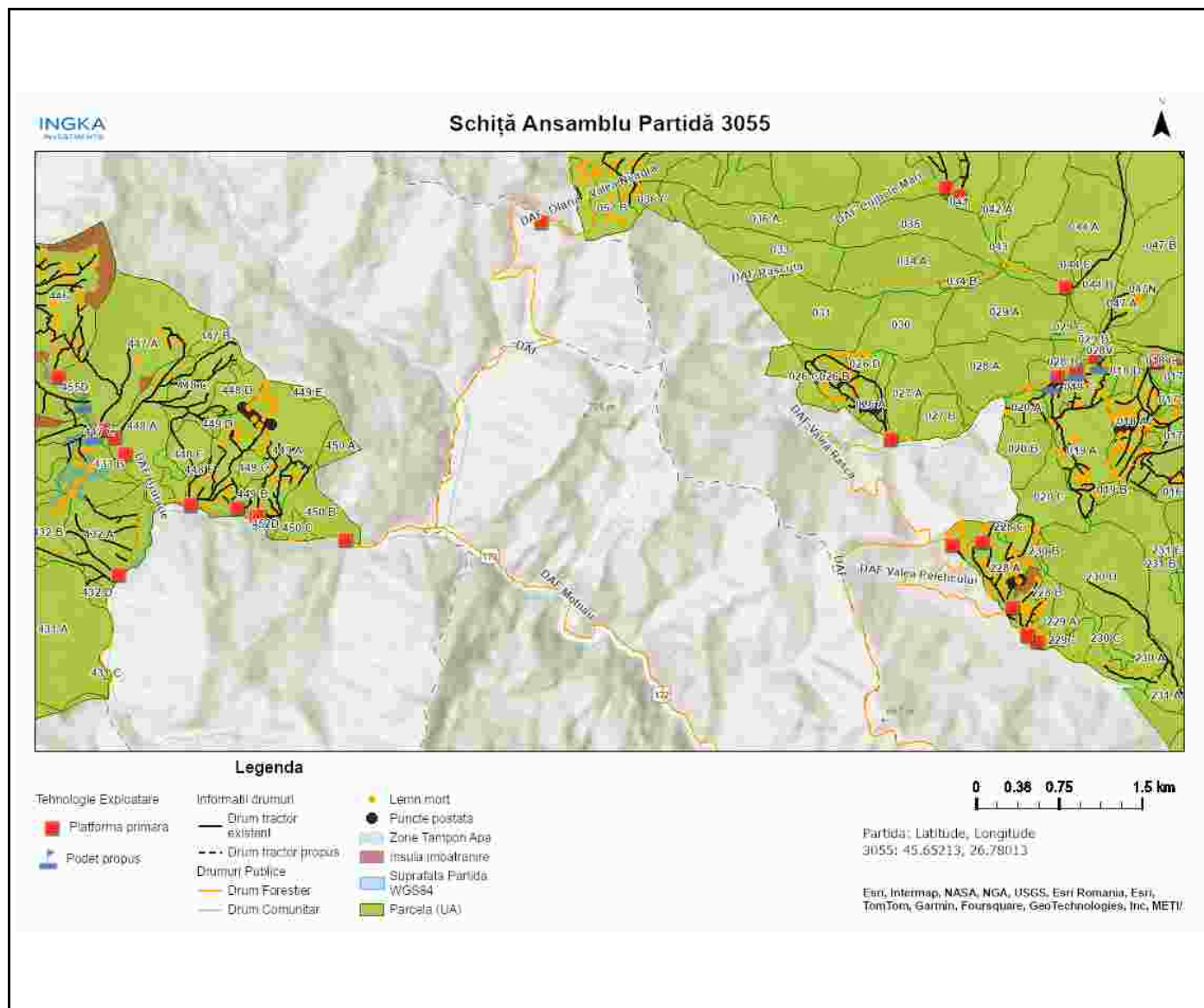

Întocmit: Ing. SILVIU TICU

Anexă APV nr. 3055/2400125302910 P3055_UP3_ua432B;433A MOTNAU

Localizare: U.P. III Valea Neagra - Motnau u.a. 432 B, 433 A

A. Evaluarea impactului de mediu /social:

1. Proprietăți/amenajări speciale / în imediata vecinătate ce pot fi afectate în urma operațiunilor:NU

- obiectiv: _____
- măsuri de evitare /diminuare a pagubelor: _____
- proceduri de compensare a proprietarilor: _____

2. Situri cu semnificație culturală, ecologică, economică, religioasă sau spirituală pentru comunitățile locale: NU

- obiectiv: _____
- măsuri de evitare /diminuare a pagubelor: _____

3. Cursuri de apă ce urmează a fi afectate: DA

- Denumire pârâu: motnau lungime sector afectat: 6 lucrari hidrotehnice -
- Măsuri de evitare/diminuare a impactului: traversare podet propus
- Zona tampon (delimitare): conform schitei parchetului.Nu se vor amplasa căi de scos apropiat si nu se vor abandona resturi de exploatare in zona tampon.
- Podețe de traversare(amplasament, detalii construcție): Traversarea pârâului se va face pe traseul aprobat pe podeț de lemn sau tuburi.
- Restricționarea exploatărilor /colectării lemnului (perioada): Nu se va colecta material lemnos în perioadele cu precipitații abundente, precum și atunci când solul este moale de la precipitații sau dezgheț.
- Alte soluții tehnice: -

4. Izvoare de apă necesar a fi protejate din zona parchetului:NU

Măsuri _____

5. Captări de apă potabilă/amenajari piscicole aflate în aval:NU

- obiectiv (denumire): _____
- măsuri de evitare /diminuare a pagubelor: _____
- proceduri de compensare a eventualelor pierderi: _____

6. Specii protejate*:NU Obiectiv protejat _____

- Măsuri minime de conservare /zona de conservare _____

7. Habitate marginale (zone umede, stâncării, grohotișuri, păduri ripariene) :NU / Obiectiv

- _____
- Măsuri de conservare _____

8. Păduri cu Valoare Ridicată de conservare:NU / Categoria VRC _____

- Măsuri de management _____

9. Reteaua de zone de conservare /zone reprezentative ale ecosistemelor naturale +10%":DA

- Măsuri de management: ua 448_Pentru colectare se va utiliza traseul existent. Nu se va colecta material lemnos în perioadele cu precipitații abundente, precum și atunci când solul este moale de la precipitații sau dezgheț.

10.a) Drumuri de colectare cu eroziune : NU

- Măsuri de management:

10.b) Drumuri cu pericol potențial de eroziune : DA

- Măsuri de management: pentru prevenirea proceselor erozionale se vor lua masuri pentru evacuarea apelor in afara drumurilor de tractor, inclusiv prin amplasarea de obstacole(bolovani, fascine, piese lemn).

11. Pe suprafața parchetului s-a identificat și materializat: **(i)** un număr de **13** arbori pentru biodiversitate (lemn mort) - arborii pe picior nu vor fi doborâți dacă nu prezintă pericol din punct de vedere SSM (*vezi schița parchetului*) / **(ii)** un număr de "insule de îmbătrânire" delimitate prin - (nu se va recolta masa lemnoasa; se va evita amplasarea cailor de scos apropiat);

12. Pentru transportul materialului lemnos pe drumurile forestiere/publice trebuie aplicate următoarele restricții de rulare _____

- restricții de tonaj(alte restrictii/observatii): 25t tronson drum: dn2n dumbraveni-chiojdeni orar: permanent

13. Mențiuni speciale sub raport ecologic, social/turistic (arie protejată, zonă defavorizată, trasee turistice etc.):

se vor respecta eventualele solicitari ale reprezentantilor comunitatilor locale in ceea ce priveste circulatia auto pe drumurile comunale.

Soluții adoptate: ua 448 g se afla in supraf. 10%. Se va folosi drumul de taf ce traverseaza acest ua doar pe timp uscat. daf motnau este practicabil doar pe timp uscat.

Resp. marcare Silviu Ticu

Data: 12.09.2024

Validat R&C: BOGDAN BANICA