

ACT DE PUNERE ÎN VALOARE

Proprietar: INGKA INVESTMENTS FOREST ASSETS SRL
MIRIOARA_STANA LUI CUCU, , Grad de accesibilitate: > 1500m

Data întocmirii	Nr. partidă	Nr.Sumal	Unitate de producție	District	Canton	Aprobat
24.09.2024	3065	24001253030 10	V Campuri Panciu	SUSITA - MILCOV	CAMPURI 3	

		Informații privind N.T.S.M.	Grupa de specii	Nr.de arbori	Vol. arbore
Suprafața totală act.	10,19				
Tratament	Rarituri				
Natura produsului	SECUNDARE/LUCRARI INGRIJIRE	Stâncării pe	Rășinoase	1876	0,13
Tehnologia de exploatare	Sortimente si multipli de sortimente	Arbori putregăioși	FAG	308	0,03
Data inventarierii	23.09.2024	cu un volum de	Quercinee	0	0,00
Anul exploatării	2024	2,14 mc	Diverse tari	345	0,03
Procedeul de inventariere	Fir cu fir	Iescării	Diverse moi	234	0,35
Ciocan rotund numărul	VN-09-18	cu un volum de			
Ciocan pătrat numărul		0 mc	Total	2763	0,12

SPECIA	SORTARE DIMENSIONALĂ							Lemn lucru	Coajă	Lemn de foc		Volum brut
	G1	G2	G3	M1	M2	M3	L.S.			Total	VF	
Molid	0,08	11,47	16,9	56,63	40,09	0	17,15	142,32	18,76	73,33	1,22	234,41
Fag	0	0	0	0	0,06	0,21	1,05	1,32	0,13	7,92	1,49	9,37
Carpen	0	0	0	0	0	0,16	1,09	1,25	0,16	7,5	1,25	8,91
Mesteacan	0	0	0	0	0	0,08	0,09	0,17	0,05	1,13	0,09	1,35
Anin negru	0	0	0	0,06	0,05	0,03	0,01	0,15	0,02	0,88	0,05	1,05
Plop tremurător	0	4,3	0	2,56	2,26	1,58	0,75	11,45	1,77	61,62	6,24	74,84
Salcie capreasca	0	0	0	0,04	0,22	0,24	0,16	0,66	0,13	4,13	0,39	4,92
TOTAL	0,08	15,77	16,9	59,29	42,68	2,30	20,30	157,32	21,02	156,51	10,73	334,85

U.A.	Suprafața ha	Vârsta ani	Panta G	Semințis utilizabil				Volum brut
				%	S.tot	Compoziție		
072 C	4,24	35	20,00	0,00	0	0	0	100,24
074 A	5,95	35	24,00	0,00	0	0	0	234,61
Total	10,19				0			334,85

U.A.	MO	FA	CA	ME	ANN	PLT	SAC	Total
072 C	58,06	3,63	0,47	0,84	0	34,97	2,27	100,24
074 A	176,35	5,74	8,44	0,51	1,05	39,87	2,65	234,61
Total	234,41	9,37	8,91	1,35	1,05	74,84	4,92	334,85

U.A.	Specia	Diametre		Inalțimi		Vârsta	Vol. arb.	Nr. arb.	Creș tere	SORTARE DIMENSIONALĂ							Lemn lucru	Coajă	Lemn de foc		Volum brut
		dt	deg	ht	hc					G1	G2	G3	M1	M2	M3	L.S.			Total	VF	
072 C	MO	12,15	12,98	10,95	10,95	35	0,08	749		0	0,03	0,95	7,64	12,68	0	6,89	28,19	4,17	25,7	0,68	58,06
072 C	FA	9,06	9,76	8,45	8,45	35	0,03	115		0	0	0	0	0,01	0,07	0,42	0,5	0,05	3,08	0,58	3,63
072 C	CA	8,88	8,88	7,19	7,19	35	0,03	16		0	0	0	0	0,01	0,06	0,07	0,01	0,39	0,06	0,47	
072 C	ME	14,86	14,86	14,14	14,14	35	0,12	7		0	0	0	0	0,07	0,04	0,11	0,03	0,7	0,05	0,84	
072 C	PLT	20,18	20,48	15,56	15,56	35	0,31	112		0	1,3	0	1,22	1,17	0,92	0,47	5,08	0,81	29,08	3,01	34,97
072 C	SAC	17,00	17,00	12,93	12,93	35	0,16	14		0	0	0	0,02	0,1	0,11	0,07	0,3	0,06	1,91	0,18	2,27
Total U.A.								1013	0	0	1,33	0,95	8,88	13,96	1,18	7,95	34,25	5,13	60,86	4,56	100,24
074 A	MO	15,93	16,26	12,33	12,33	35	0,16	1127		0,08	11,44	15,95	48,99	27,41	0	10,26	114,13	14,59	47,63	0,54	176,35
074 A	FA	9,10	9,62	7,65	7,65	35	0,03	193		0	0	0	0	0,05	0,14	0,63	0,82	0,08	4,84	0,91	5,74
074 A	CA	8,81	8,56	6,64	6,64	35	0,03	313		0	0	0	0	0,15	1,03	1,18	0,15	7,11	1,19	8,44	
074 A	ME	12,00	12,00	10,67	10,67	35	0,06	9		0	0	0	0	0,01	0,05	0,06	0,02	0,43	0,04	0,51	
074 A	ANN	23,33	23,33	16,67	16,67	35	0,35	3		0	0	0	0,06	0,05	0,03	0,01	0,15	0,02	0,88	0,05	1,05
074 A	PLT	22,74	22,50	16,88	16,88	35	0,46	87		0	3	0	1,34	1,09	0,66	0,28	6,37	0,96	32,54	3,23	39,87
074 A	SAC	16,44	16,44	11,83	11,83	35	0,15	18		0	0	0	0,02	0,12	0,13	0,09	0,36	0,07	2,22	0,21	2,65
Total U.A.								1750	0	0,08	14,44	15,95	50,41	28,72	1,12	12,35	123,0	15,89	95,65	6,17	234,61
Total general U.A.								2763	0	0,08	15,77	16,90	59,29	42,68	2,30	20,30	157,32	21,02	156,51	10,73	334,85

ACT DE PUNERE ÎN VALOARE

Proprietar: INGKA INVESTMENTS FOREST ASSETS SRL

Sef Ocol
Panait Ion

Birou Fond Forestier,
COSTEL RADUCAN

Verificat,

Proprietar: INGKA INVESTMENTS FOREST ASSETS SRL



Schiță Partidă Detaliu P 3065

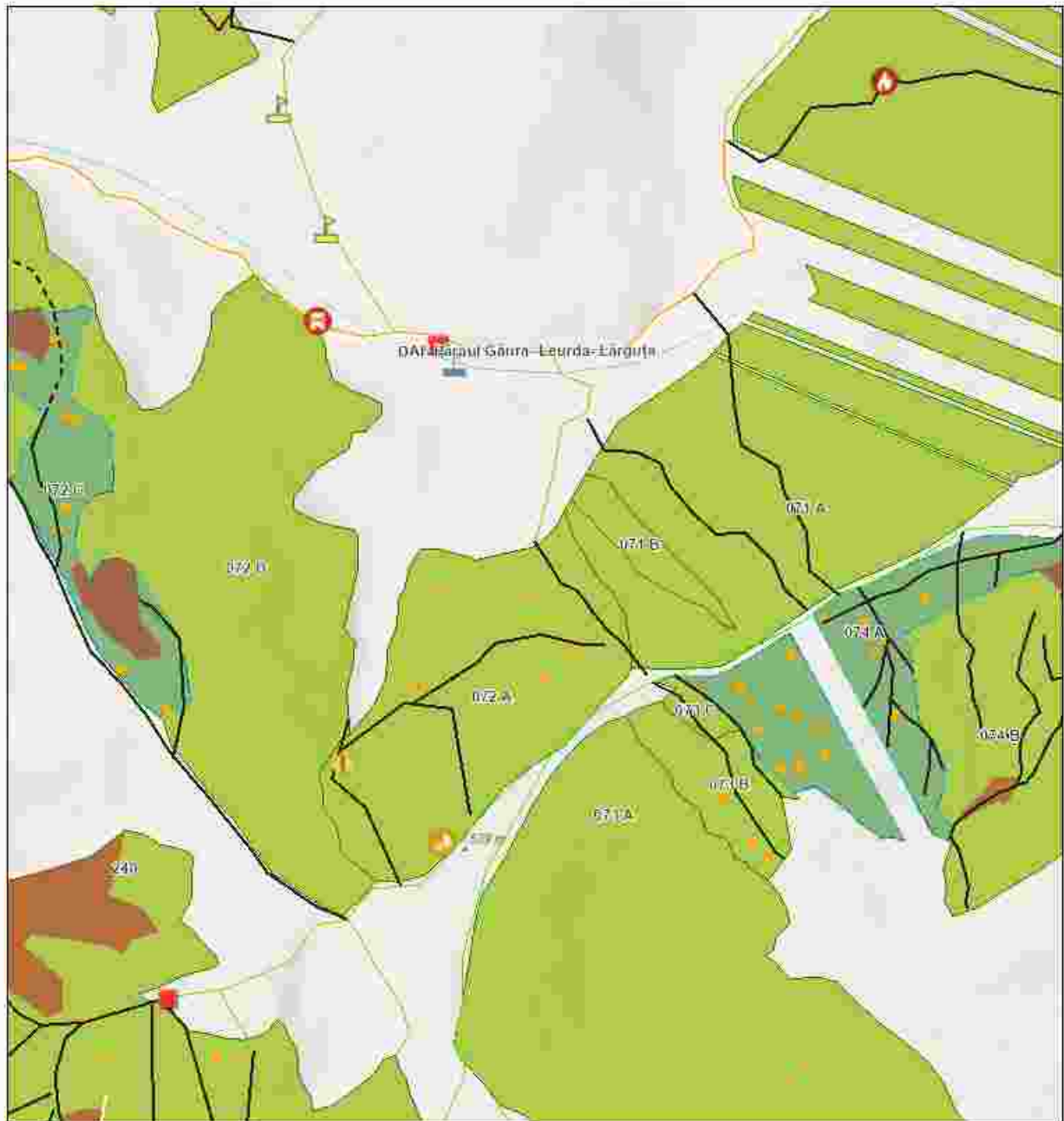

Legenda

- | | | |
|------------------------|-----------------------|-------------------------|
| Regiile Biodiversitate | Resuri exploatare | Cale utelaje |
| Arbore biodiversitate | Loc furat | Drumuri Publice |
| Tehnologie Exploatare | Podet existent | Drum Forestier |
| Platforma prinsata | Informati drumuri | Drum Comunitar |
| Podet zropus | Drum tractor existent | Leznii noti |
| Deseurii identificate | Drum tractor propus | Insula inbatranita |
| | Polta yamtoare | Suprafata Partide WGS84 |
| | | Parcela (UA) |

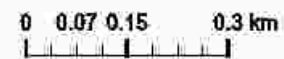

Partida: Latitude, Longitude
3065: 46.06965, 26.74568
3065: 46.07069, 26.74794
3065: 46.07219, 26.73461

Esri, Intermap, NASA, NGA, USGS, Esri Romania, Esri, TomTom, Garmin, Foursquare, GeoTechnologies, Inc, METI

Întocmit: Ing. ALIN CHIVU

SCHIȚA DE ANSAMBLU

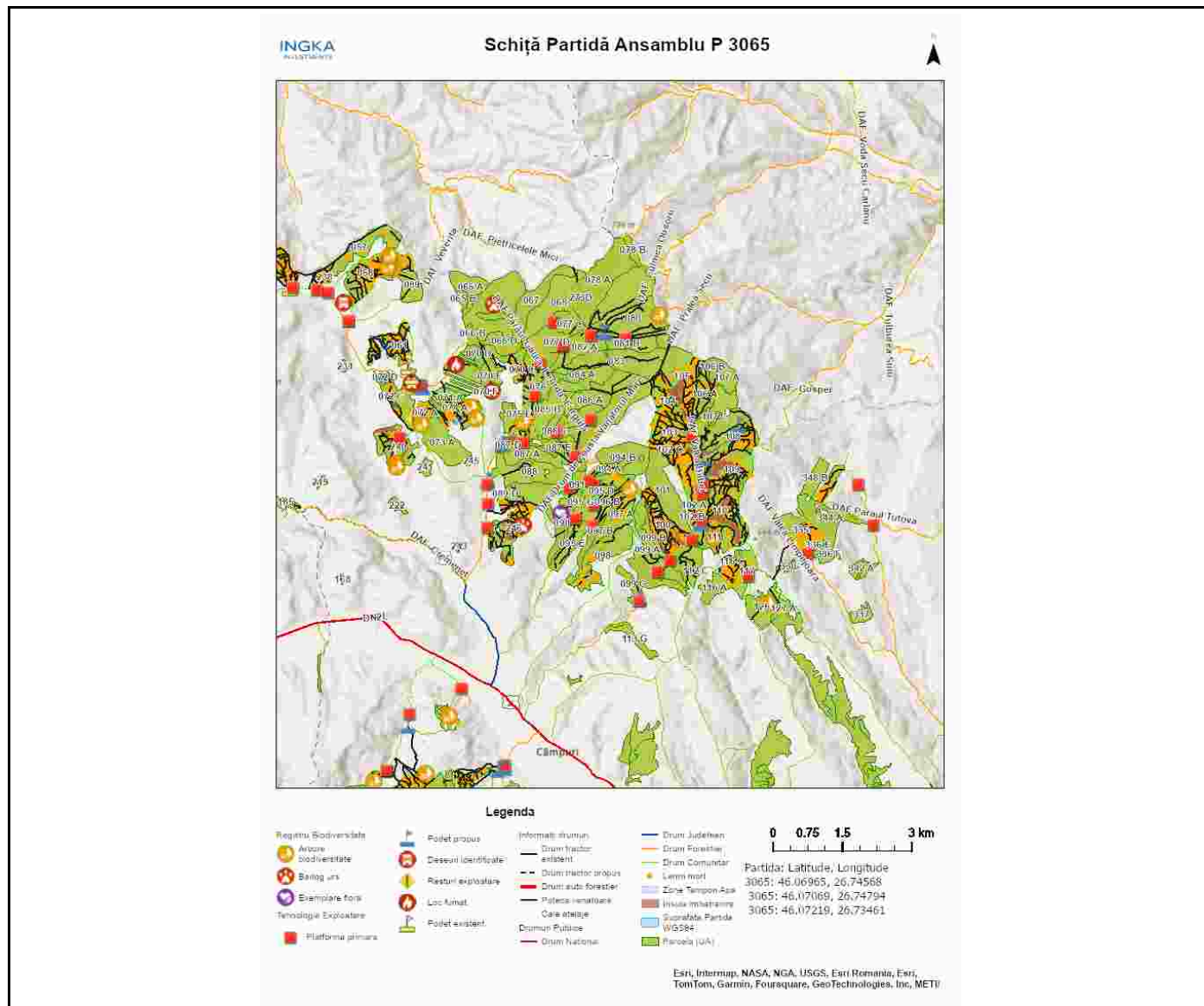

Întocmit: Ing. ALIN CHIVU

Anexă APV nr. 3065/2400125303010 MIRIOARA_STANA LUI CUCU

Localizare: U.P. V Campuri Panciu u.a. 72 C, 74 A

A. Evaluarea impactului de mediu /social:

1. Proprietăți/amenajări speciale / în imediata vecinătate ce pot fi afectate în urma operațiunilor:DA

- obiectiv: pasuni private
- măsuri de evitare /diminuare a pagubelor: Utilizarea traseului de colectare și zonei de platformă primară existente / convenite doar în afara perioadelor cu sol moale de la precipitații sau dezgheț.
- proceduri de compensare a proprietarilor: Înțelegere între factorul afectat și beneficiarul masei lemnoase.

2. Situri cu semnificație culturală, ecologică, economică, religioasă sau spirituală pentru comunitățile locale: NU

- obiectiv: _____
- măsuri de evitare /diminuare a pagubelor: _____

3. Cursuri de apă ce urmează a fi afectate: DA

- Denumire pârâu: mirioara lungime sector afectat: 6 lucrari hidrotehnice tub
- Măsuri de evitare/diminuare a impactului: se vor proteja capetele tubului, sa nu se colmateze
- Zona tampon (delimitare): nu
- Podețe de traversare(amplasament, detalii construcție): Traversarea pârâului se va face pe traseul aprobat pe podeț de lemn sau tuburi.
- Restricționarea exploatărilor /colectării lemnului (perioada): Nu se va colecta material lemnos în perioadele cu precipitații abundente, precum și atunci când solul este moale de la precipitații sau dezgheț.
- Alte soluții tehnice: nu

4. Izvoare de apă necesar a fi protejate din zona parchetului:NU

Măsuri _____

5. Captări de apă potabilă/amenajari piscicole aflate în aval:NU

- obiectiv (denumire): _____
- măsuri de evitare /diminuare a pagubelor: _____
- proceduri de compensare a eventualelor pierderi: _____

6. Specii protejate*:NU Obiectiv protejat _____

- Măsuri minime de conservare /zona de conservare _____

7. Habitate marginale (zone umede, stâncării, grohotișuri, păduri ripariene) :NU / Obiectiv _____

- Măsuri de conservare _____

8. Păduri cu Valoare Ridicată de conservare:NU / Categoria VRC _____

- Măsuri de management _____

9. Reteaua de zone de conservare /zone reprezentative ale ecosistemelor naturale +10%":NU

- Măsuri de management: _____

10.a) Drumuri de colectare cu eroziune : NU

- Măsuri de management:

10.b) Drumuri cu pericol potențial de eroziune : DA

- Măsuri de management: pentru prevenirea proceselor erozionale se vor lua masuri pentru evacuarea apelor in afara drumurilor de tractor, inclusiv prin amplasarea de obstacole (bolovani fascine, piese de lemn).

11. Pe suprafața parchetului s-a identificat și materializat: **(i)** un număr de **33** arbori pentru biodiversitate (lemn mort) - arborii pe picior nu vor fi doborâți dacă nu prezintă pericol din punct de vedere SSM (*vezi schița parchetului*) / **(ii)** un număr de **3** "insule de îmbătrânire" delimitate prin cu literele ib si vopsea verde (nu se va recolta masa lemnoasa; se va evita amplasarea cailor de scos apropiat);

12. Pentru transportul materialului lemnos pe drumurile forestiere/publice trebuie aplicate următoarele restricții de rulare _____

- restricții de tonaj(alte restrictii/observatii): taxa de drum catre primaria campuri tronson drum: pe toata lungimea orar: 0

13. Mențiuni speciale sub raport ecologic, social/turistic (arie protejată, zonă defavorizată, trasee turistice etc.):

Nu se va colecta material lemnos în perioadele cu precipitații abundente, precum și atunci când solul este moale de la precipitații sau dezgheț.

Soluții adoptate:

Resp. marcare Alin Chivu

Data: 24.09.2024

Validat R&C: BOGDAN BANICA