

ACT DE PUNERE ÎN VALOARE

Proprietar: INGKA INVESTMENTS FOREST ASSETS SRL

Pda 4346_63A_XXV Aiud_SR, UP 25 Aiud 2019, Grad de accesibilitate: 501 - 1000m

Data întocmirii	Nr. partidă	Nr.Sumal	Unitate de producție	District	Canton	Aprobat
28.04.2023	4346	23001466007 10	XXV Aiud	BUZAU - COVASNA - BIHOR	AIUD	

		Informații privind N.T.S.M.	Grupa de specii	Nr.de arbori	Vol. arbore
Suprafața totală act.	28,30				
Tratament	Rarități				
Natura produsului	SECUNDARE/LUCRARI INGRIJIRE	Stâncării pe	Rășinoase	4451	0,28
Tehnologia de exploatare	Trunchiuri si catarge	Arbori putregăioși	FAG	0	0,00
Data inventarierii	28.04.2023	cu un volum de	Quercinee	0	0,00
Anul exploatării	2024	Iescării	Diverse tari	459	0,16
Procedeul de inventariere	Fir cu fir	cu un volum de	Diverse moi	671	0,27
Ciocan rotund numărul			Total	5581	0,27
Ciocan pătrat numărul					

SPECIA	SORTARE DIMENSIONALĂ							Lemn lucru	Coajă	Lemn de foc		Volum brut
	G1	G2	G3	M1	M2	M3	L.S.			Total	VF	
Molid	2,23	139,82	175,56	376,96	184	0	58,23	936,8	114,67	193,42	1,69	1244,89
Mesteacan	0	0,32	0	1,98	7,87	18,69	12,5	41,36	9,6	20,39	4,05	71,35
Plop tremurator	0	15,46	0	17,62	16,48	13,32	5,3	68,18	10,76	34,47	9,75	113,41
Salcie capreasca	0	0,55	0	1,55	7,85	10,61	5,72	26,28	5,26	37,97	5,6	69,51
TOTAL	2,23	156,15	175,56	398,11	216,20	42,62	81,75	1072,62	140,29	286,25	21,09	1499,16

U.A.	Suprafața ha	Vârsta ani	Panta G	Seminiș utilizabil				Volum brut
				%	S.tot	Compoziție		
063 A	28,30	49	30.00	0.00	0			1499,16
Total	28,30				0			1499,16

U.A.	MO	ME	PLT	SAC	Total
063 A	244,89	71,35	113,41	69,51	499,16

U.A.	Specia	Diametre		Inalțimi		Vârsta	Vol. arb.	Nr. arb.	Creș tere	SORTARE DIMENSIONALĂ							Lemn lucru	Coajă	Lemn de foc		Volum brut
		dt	dcg	ht	hc					G1	G2	G3	M1	M2	M3	L.S.			Total	VF	
063 A	MO	18,05	18,71	18,80	18,80	49	0,28	4451	16,92	2,23	139,82	175,56	376,96	184	0	58,23	936,8	114,67	193,42	1,69	1244,89
063 A	ME	16,15	15,85	15,00	15,00	49	0,16	459	0,73	0	0,32	0	1,98	7,87	18,69	12,5	41,36	9,6	20,39	4,05	71,35
063 A	PLT	20,57	19,93	18,24	18,24	49	0,39	294	0,75	0	15,46	0	17,62	16,48	13,32	5,3	68,18	10,76	34,47	9,75	113,41
063 A	SAC	16,90	17,23	15,21	15,21	49	0,18	377	0,43	0	0,55	0	1,55	7,85	10,61	5,72	26,28	5,26	37,97	5,6	69,51
Total U.A.								5581	18,83	2,23	156,1	175,5	398,1	216,2	42,62	81,75	1072,	140,2	286,2	21,09	1499,16
Total general U.A.								5581	18,83	2,23	156,1	175,5	398,1	216,2	42,62	81,75	1072,	140,2	286,2	21,09	1499,16

Sef Ocol
Panait Ion

Birou Fond Forestier,
SIMONA STANILA

Verificat,

Proprietar: INGKA INVESTMENTS FOREST ASSETS SRL

Schita Parchet, UP 24 Aiud, ua 63 A

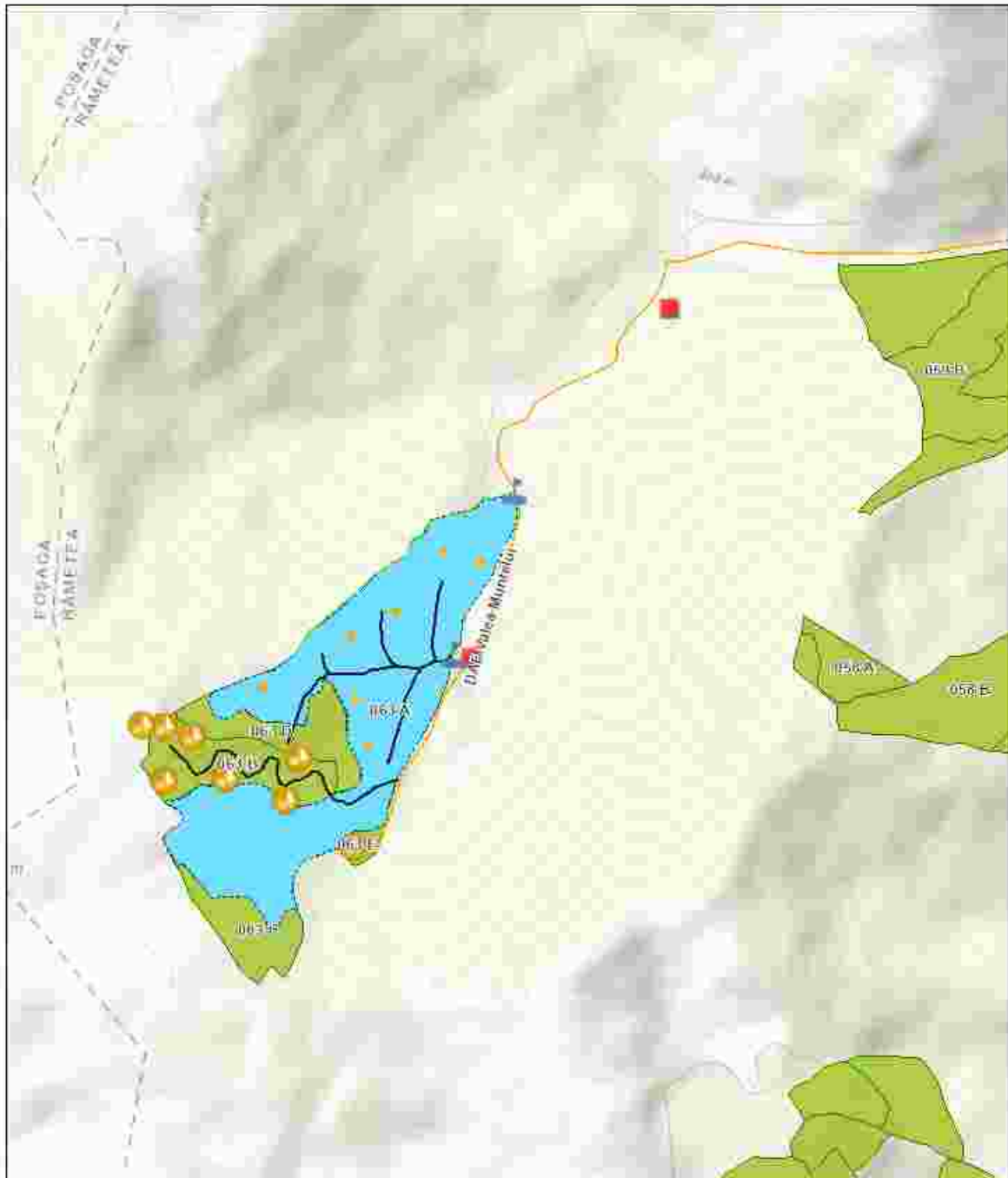

5/24/2023, 12:10:04 PM

- | | | |
|-------------------------|-----------------------|-------------------|
| Registru Biodiversitate | Podet propriu | Drum Cămințlar |
| Arbore biodiversitate | Informații drumuri | Lemn mort |
| Tehnologie Explicare | Drum tractor existent | Insula imbatramie |
| Platforma primăra | Drumuri Publice | |
| | Drum Forestier | |

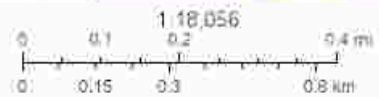

Map provided by HERE (part of HEREINTRA USGS METACSA)

Map provided by HERE (part of HEREINTRA USGS METACSA)

Întocmit: Ing. COSMIN BORCEA

Anexă APV nr. 4346/2300146600710 Pda 4346_63A_XXV Aiud_SR

Localizare: U.P. XXV Aiud u.a. 63 A

A. Evaluarea impactului de mediu /social:

1. Proprietăți/amenajări speciale / în imediata vecinătate ce pot fi afectate în urma operațiunilor:DA

- obiectiv: Platforma primara amplasata in afara proprietatii Ingka
- măsuri de evitare /diminuare a pagubelor: Înțelegere între factorul afectat si beneficiarul masei lemnoase.
- proceduri de compensare a proprietarilor: Înțelegere între factorul afectat si beneficiarul masei lemnoase.

2. Situri cu semnificație culturală, ecologică, economică, religioasă sau spirituală pentru comunitățile locale: NU

- obiectiv: _____
- măsuri de evitare /diminuare a pagubelor: _____

3. Cursuri de apă ce urmează a fi afectate: DA

- Denumire pârâu: Paraul Valea Muntelui lungime sector afectat: 4 lucrari hidrotehnice Nu sunt
- Măsuri de evitare/diminuare a impactului: Respectarea drumului de scos apropiat.
 - Zona tampon (delimitare): 300 metri
 - Podețe de traversare(amplasament, detalii construcție): 1 Podet din lemn
 - Restricționarea exploatărilor /colectării lemnului (perioada): Nu este cazul
 - Alte soluții tehnice: Nu sunt necesare

4. Izvoare de apă necesar a fi protejate din zona parchetului:NU

Măsuri _____

5. Captări de apă potabilă/amenajari piscicole aflate în aval:NU

- obiectiv (denumire): _____
- măsuri de evitare /diminuare a pagubelor: _____
- proceduri de compensare a eventualelor pierderi: _____

6. Specii protejate*:NU Obiectiv protejat _____

- Măsuri minime de conservare /zona de conservare

7. Habitate marginale (zone umede, stâncării, grohotișuri, păduri ripariene) :NU / Obiectiv

- Măsuri de conservare _____

8. Păduri cu Valoare Ridicată de conservare:NU / Categoria VRC _____

- Măsuri de management _____

9. Reteaua de zone de conservare /zone reprezentative ale ecosistemelor naturale +10%":NU

- Măsuri de management: _____

10.a) Drumuri de colectare cu eroziune : NU

- Măsuri de management:

10.b) Drumuri cu pericol potențial de eroziune : DA

- Măsuri de management: Pentru prevenirea proceselor erozionale se vor lua măsuri pentru evacuarea apelor în afara drumurilor de tractor, inclusiv prin amplasarea de obstacole (bolovani, fascine, gârdulețe, piese de lemn).

11. Pe suprafața parchetului s-a identificat și materializat: **(i)** un număr de **12** arbori pentru biodiversitate (lemn mort) - arborii pe picior nu vor fi doborâți dacă nu prezintă pericol din punct de vedere SSM (*vezi schița parchetului*) / **(ii)** un număr de "insule de îmbătrânire" delimitate prin Nu este cazul (nu se va recolta masa lemnoasă; se va evita amplasarea cailor de scos apropiat);

12. Pentru transportul materialului lemnos pe drumurile forestiere/publice trebuie aplicate următoarele restricții de rulare _____

- restricții de tonaj(alte restricții/observatii): Nu este cazul tronson drum: Nu se va transporta pe timp ploios orar: Platforma primară care deservește masa lemnoasă este amplasată la drumul forestier administrat de OS Aiud.

13. Mențiuni speciale sub raport ecologic, social/turistic (arie protejată, zonă defavorizată, trasee turistice etc.):

Partida este amplasată în situl Natura 2000 ROSPA0087 Munții Trascăului / ROSCI0253 Trascău. Se vor respecta condițiile specifice desfășurării activității de exploatare forestieră primite de la ANANP.

Soluții adoptate: Este responsabilitatea cumparatorului de a identifica administratorul drumurilor care vor fi folosite pentru transportul materialului lemnos, și de a-și onora obligațiile față de acesta.

Resp. marcare Cosmin Borcea

Data: 24.05.2023

Validat R&C: BOGDAN BANICA