

ACT DE PUNERE ÎN VALOARE

Proprietar: INGKA INVESTMENTS FOREST ASSETS SRL
P7653_17A_SR_Ilia, , Grad de accesibilitate: 501 - 1000m

Data întocmirii	Nr. partidă	Nr.Sumal	Unitate de producție	District	Canton	Aprobat
03.01.2023	7653	23001329000 10	XXVII Ilia	PRAHOVA - ARGES - MEHEDINTI	ILIA	

		Informații privind N.T.S.M.	Grupa de specii	Nr.de arbori	Vol. arbore
Suprafața totală act.	8,20				
Tratament	Rarituri				
Natura produsului	SECUNDARE/LUCRARI INGRIJIRE	Stâncării pe	Rășinoase	71	0,28
Tehnologia de exploatare	Sortimente si multipli de sortimente	Arbori putregăioși	FAG	0	0,00
Data inventarierii	30.12.2022	cu un volum de	Quercinee	165	0,12
Anul exploatării	2024	Iescării	Diverse tari	2166	0,21
Procedeul de inventariere	Fir cu fir	cu un volum de	Diverse moi	4	0,52
Ciocan rotund numărul			Total	2406	0,21
Ciocan pătrat numărul					

SPECIA	SORTARE DIMENSIONALĂ							Lemn lucru	Coajă	Lemn de foc		Volum brut
	G1	G2	G3	M1	M2	M3	L.S.			Total	VF	
Pin silvestru	0	0,19	0,47	1,72	0,78	0	0,31	3,47	0,88	15,16	0,14	19,51
Cer (L)	0	0	0	0,19	0,51	0,97	2,24	3,91	1,3	6,66	1,44	11,87
Garnita (S)	0	0	0	0	0,03	0,18	0,41	0,62	0,2	1,94	0,4	2,76
Gorun (L)	0	0	0	0	0,29	0,32	0,38	0,99	0,22	3,14	0,49	4,35
Carpen	0	0	0	0,36	1,52	5,39	17,64	24,91	2,91	46,26	8,96	74,08
Cires	0,06	0,44	0	0,05	0,09	0,05	0,01	0,7	0,08	3,69	0,16	4,47
Jugastru	0	0	0	0	0,13	0,32	0,83	1,28	0,24	4,26	1,03	5,78
Mojdrean	0	0	0	0	0,01	0,01	0,07	0,09	0,02	0,61	0,09	0,72
Salcam	0,95	26,01	0	31,63	31,38	30,42	16,59	136,98	45,37	191,7	30,63	374,05
Ulm	0	0	0	0	0	0	0,01	0,01	0	0,05	0,01	0,06
Plop tremurator	0	0,24	0	0,12	0,06	0,02	0	0,44	0,07	0,49	0,08	1
Salcie Alba (L)	0	0	0	0,2	0,08	0,05	0,01	0,34	0,06	0,17	0,05	0,57
Salcie capreasca	0	0	0	0,04	0,01	0,01	0	0,06	0,01	0,39	0,03	0,46
Tei pucios	0	0	0	0	0	0	0,01	0,01	0	0,05	0,01	0,06
TOTAL	1,01	26,88	0,47	34,31	34,89	37,74	38,51	173,81	51,36	274,57	43,52	499,74

U.A.	Suprafața ha	Vârsta ani	Panta G	Semințis utilizabil			H.	Volum brut
				%	S.tot	Compoziție		
017 A	8,20	42	20.00	0.00	0	0	0	499,74
Total	8,20				0			499,74

U.A.	PI	CE.1	GI.s	GO.1	CA	CI	JU	MJ	SC	UL	PLT	SA.1	SAC	TE.P	T
017 A	19,51	11,87	2,76	4,35	74,08	4,47	5,78	0,72	374,05	0,06	1	0,57	0,46	0,06	4

U.A.	Specia	Diametre		Inalțimi		Vârsta	Vol. arb.	Nr. arb.	Creș tere	SORTARE DIMENSIONALĂ							Lemn lucru	Coajă	Lemn de foc		Volum brut
		dt	deg	ht	hc					G1	G2	G3	M1	M2	M3	L.S.			Total	VF	
017 A	PI	19,36	19,79	18,39	18,39	42	0,27	71	0,34	0	0,19	0,47	1,72	0,78	0	0,31	3,47	0,88	15,16	0,14	19,51
017 A	CE.1	12,07	14,56	16,96	16,96	42	0,11	110	0,21	0	0	0	0,19	0,51	0,97	2,24	3,91	1,3	6,66	1,44	11,87
017 A	GI.s	12,00	12,08	13,60	13,60	42	0,11	26	0,05	0	0	0	0	0,03	0,18	0,41	0,62	0,2	1,94	0,4	2,76
017 A	GO.1	13,31	13,36	14,96	14,96	42	0,15	29	0,07	0	0	0	0	0,29	0,32	0,38	0,99	0,22	3,14	0,49	4,35
017 A	CA	10,38	14,14	16,07	16,07	42	0,07	1112	1,34	0	0	0	0,36	1,52	5,39	17,64	24,91	2,91	46,26	8,96	74,08
017 A	CI	29,60	29,60	20,40	20,40	42	0,89	5	0,07	0,06	0,44	0	0,05	0,09	0,05	0,01	0,7	0,08	3,69	0,16	4,47
017 A	JU	11,19	12,40	14,00	14,00	42	0,09	67	0,1	0	0	0	0	0,13	0,32	0,83	1,28	0,24	4,26	1,03	5,78
017 A	MJ	9,73	9,73	10,27	10,27	42	0,05	15	0,01	0	0	0	0	0,01	0,01	0,07	0,09	0,02	0,61	0,09	0,72
017 A	SC	20,18	27,43	23,52	23,52	42	0,39	966	2,83	0,95	26,01	0	31,63	31,38	30,42	16,59	136,98	45,37	191,7	30,63	374,05
017 A	UL	10,00	10,00	11,00	11,00	42	0,06	1		0	0	0	0	0	0	0,01	0,01	0	0,05	0,01	0,06
017 A	PLT	30,00	30,00	28,00	28,00	42	1,00	1		0	0,24	0	0,12	0,06	0,02	0	0,44	0,07	0,49	0,08	1
017 A	SA.1	26,00	26,00	23,00	23,00	42	0,57	1		0	0	0	0,2	0,08	0,05	0,01	0,34	0,06	0,17	0,05	0,57
017 A	SAC	26,00	26,00	18,00	18,00	42	0,46	1		0	0	0	0,04	0,01	0,01	0	0,06	0,01	0,39	0,03	0,46

Proprietar: INGKA INVESTMENTS FOREST ASSETS SRL

Total
199,74

ACT DE PUNERE ÎN VALOARE

Proprietar: INGKA INVESTMENTS FOREST ASSETS SRL

017 A	TE.P	10,00	10,00	12,00	12,00	42	0,06	1		0	0	0	0	0	0	0,01	0,01	0	0,05	0,01	0,06		
Total U.A.									2406	5,02	1,01	26,88	0,47	34,31	34,89	37,74	38,51	173,8	51,36	274,5	43,52	499,74	
Total general U.A.									2406	5,02	1,01	26,88	0,47	34,31	34,89	37,74	38,51	173,8	51,36	274,5	43,52	499,74	
																	1		7				

Sef Ocol
Panait Ion

Birou Fond Forestier,
SIMONA STANILA

Verificat,

Proprietar: INGKA INVESTMENTS FOREST ASSETS SRL

Schita apv 7653,ua 17A, UP 27 Ilia

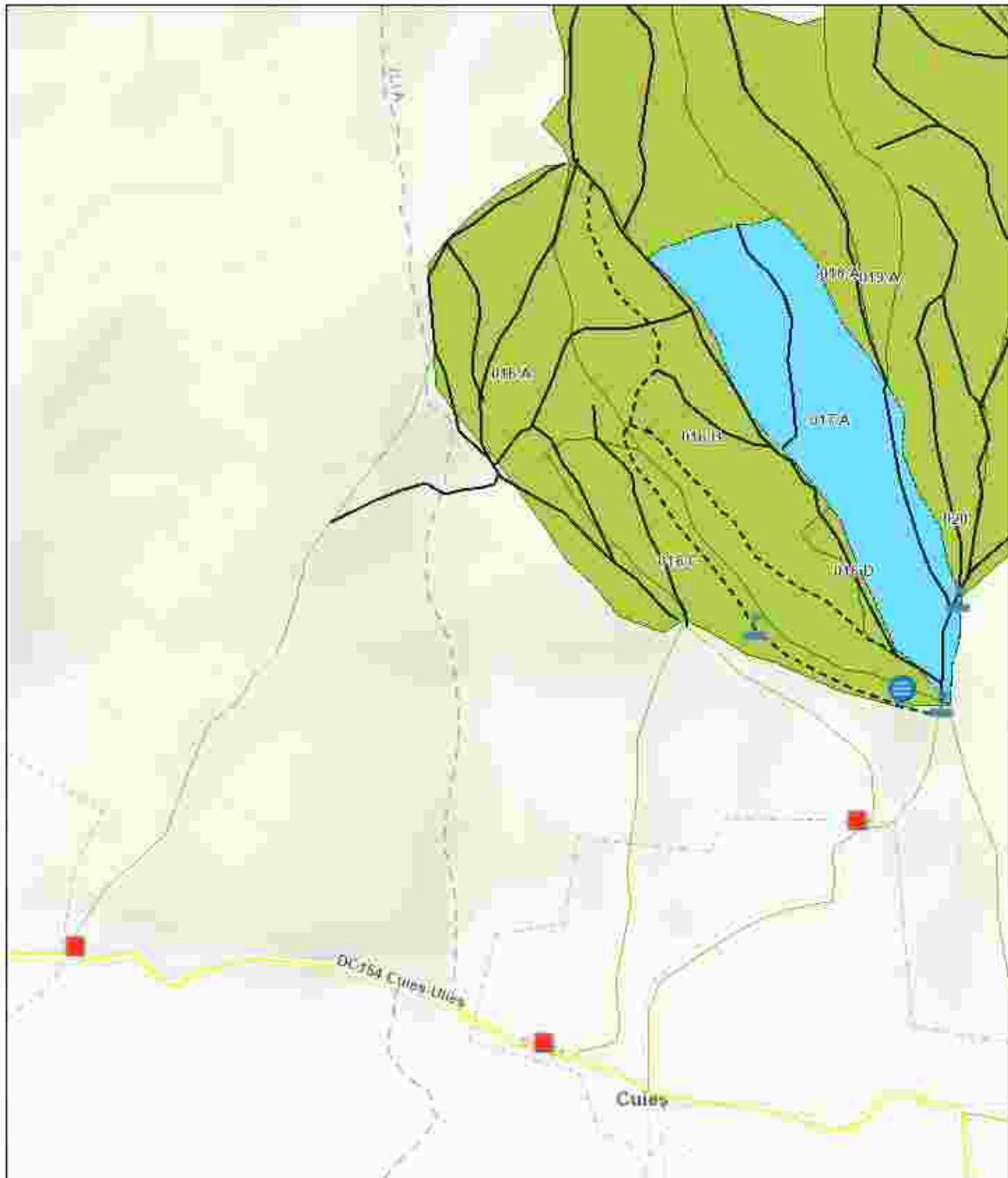

3/16/2023, 12:43:28 PM

- | | | |
|-------------------------|-------------------------------------|-----------------|
| Registru Biodiversitate | Podet propus
(informati drumuri) | Drumuri Publice |
| izvor | Drum tractor existent | Drum Comunal |
| Tehnologie Explicare | Drum tractor propus | Drum Comunitar |
| Platforma primara | | Lemn moart |

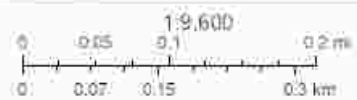

Map rendered by HERE (part of HEREINTRA USGS METI/ASA)

Map rendered by HERE (part of HEREINTRA USGS METI/ASA)

Întocmit: Ing. ADRIAN LUCULESCU

SCHIȚA DE ANSAMBLU

Schita de ansamblu la apv 7653,ua 17A, UP 27 Ilia

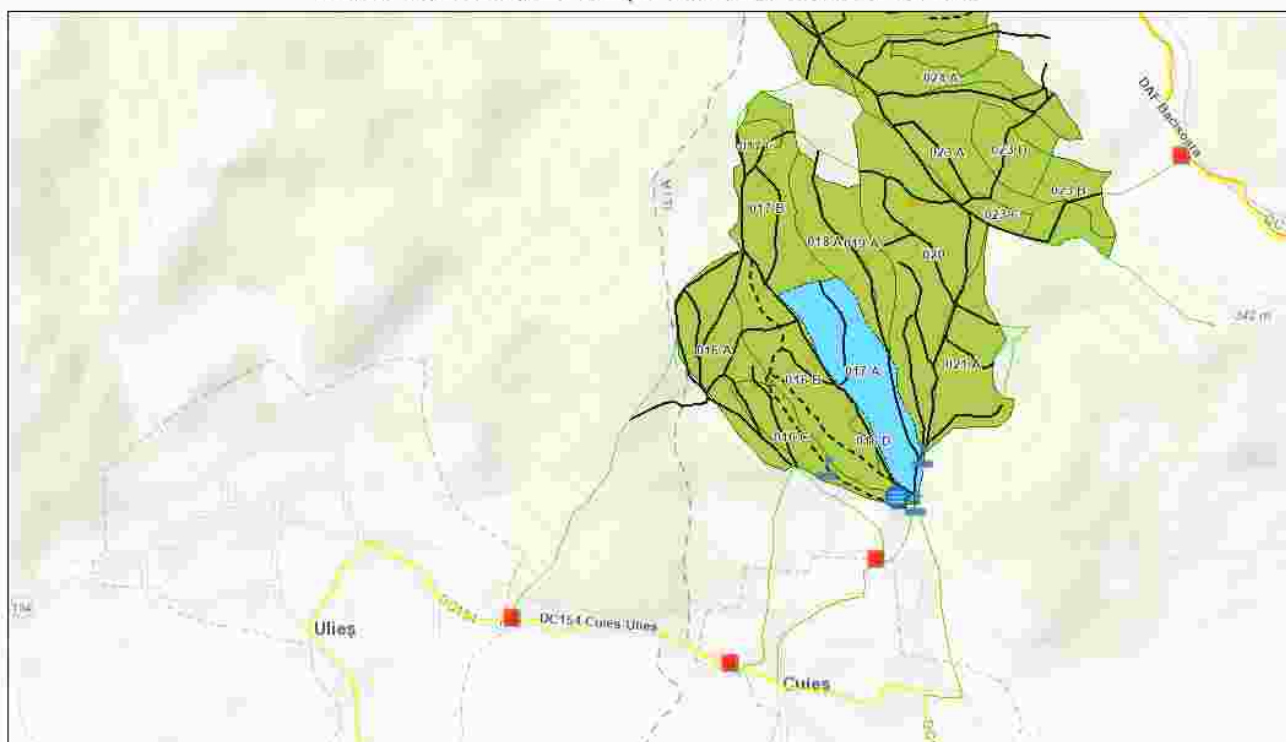

3/16/2023, 12:45:04 PM

- | | | | |
|-------------------------|-----------------------|-----------------|------------|
| Registru Biodiversitate | Podet propriu | Drumuri Publice | Lemn frânt |
| Izvor | Informații drumuri | Drum Comunal | |
| Tehnologie Exploatare | Drum tractor existent | Drum Forestier | |
| Platforma primara | Drum tractor propus | Drum Comunitar | |

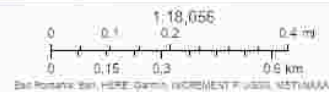

©1996-2023 HERE
Bun Românesc, HERE, Garmin, INCREMENT P, USDA, NIST/NAIP

Întocmit: Ing. ADRIAN LUCULESCU

Anexă APV nr. 7653/2300132900010 P7653_17A_SR_Ilia

Localizare: U.P. XXVII Ilia u.a. 17 A

A. Evaluarea impactului de mediu /social:

1. Proprietăți/amenajări speciale / în imediata vecinătate ce pot fi afectate în urma operațiunilor:DA

- obiectiv: Drumuri de tractor si suprafata platforma primara.
- măsuri de evitare /diminuare a pagubelor: Evitarea deteriorarii cailor de scos apropiat.
- proceduri de compensare a proprietarilor: Raman in sarcina cumparatorului masei lemnoase.

2. Situri cu semnificație culturală, ecologică, economică, religioasă sau spirituală pentru comunitățile locale: NU

- obiectiv: _____
- măsuri de evitare /diminuare a pagubelor: _____

3. Cursuri de apă ce urmează a fi afectate: NU

- Denumire pârâu: _____ lungime sector afectat: _____ lucrari hidrotehnice _____
- Măsuri de evitare/diminuare a impactului: _____
- Zona tampon (delimitare): _____
- Podețe de traversare(amplasament, detalii construcție): _____
- Restricționarea exploatărilor /colectării lemnului (perioada): _____
- Alte soluții tehnice: _____

4. Izvoare de apă necesar a fi protejate din zona parchetului:NU

Măsuri _____

5. Captări de apă potabilă/amenajari piscicole aflate în aval:NU

- obiectiv (denumire): _____
- măsuri de evitare /diminuare a pagubelor: _____
- proceduri de compensare a eventualelor pierderi: _____

6. Specii protejate*:NU Obiectiv protejat _____

- Măsuri minime de conservare /zona de conservare _____

7. Habitate marginale (zone umede, stâncării, grohotișuri, păduri ripariene) :NU / Obiectiv _____

- Măsuri de conservare _____

8. Păduri cu Valoare Ridicată de conservare:NU / Categoria VRC _____

- Măsuri de management _____

9. Reteaua de zone de conservare /zone reprezentative ale ecosistemelor naturale +10%":NU

- Măsuri de management: _____

10.a) Drumuri de colectare cu eroziune : NU

- Măsuri de management:

10.b) Drumuri cu pericol potențial de eroziune : DA

- Măsuri de management: Pentru prevenirea proceselor erozionale se vor lua măsuri pentru evacuarea apelor în afara drumurilor de tractor, inclusiv prin amplasarea de obstacole (bolovani, fascine, gardulețe, piese de lemn).

11. Pe suprafața parchetului s-a identificat și materializat: (i) un număr de _____ arbori pentru biodiversitate (lemn mort) - arborii pe picior nu vor fi doborâți dacă nu prezintă pericol din punct de vedere SSM

(vezi schița parchetului) / **(ii)** un număr de "insule de îmbătrânire" delimitate prin - (nu se va recolta masa lemnoasă; se va evita amplasarea cailor de scos apropiat);

12. Pentru transportul materialului lemnos pe drumurile forestiere/publice trebuie aplicate următoarele restricții de rulare _____

- restricții de tonaj(alte restricții/observatii): 3,5t tronson drum: Zona loc. Gurasada si Cuies orar: Permanent

13. Mențiuni speciale sub raport ecologic, social/turistic (arie protejată, zonă defavorizată, trasee turistice etc.):

Este responsabilitatea cumparatorului de a identifica administratorul altor drumuri care vor fi folosite pentru transportul masei lemnoase, respectiv de a-si onora obligatiile fata de acesta.

Soluții adoptate: Platforma primara pentru aceasta partida este amplasata pe terenul altui proprietar langa drumul asfaltat, DC 154, ce apartine de UAT Gurasada

Resp. marcare Gheorghe Luculescu2

Data: 18.03.2023

Validat R&C: BOGDAN BANICA