

ACT DE PUNERE ÎN VALOARE

Proprietar: INGKA INVESTMENTS FOREST ASSETS SRL
906, , Grad de accesibilitate: 251 - 500m

Data întocmirii	Nr. partidă	Nr.Sumal	Unitate de producție	District	Canton	Aprobat
15.07.2024	906	24001497005 50	XLI Bacesti	PODISUL MOLDOVEI	BACESTI	

		Informații privind N.T.S.M.	Grupa de specii	Nr.de arbori	Vol. arbore
Suprafața totală act.	15,70				
Tratament	Rarituri				
Natura produsului	SECUNDARE/LUCRARI INGRIJIRE				
Tehnologia de exploatare	Trunchiuri si catarge	Stâncării pe ha	Rășinoase	0	0,00
Data inventarierii	15.07.2024	Arbori putregăioși 10 buc	FAG	11	0,16
Anul exploatării	2024	cu un volum de 2,7 mc	Quercinee	120	0,17
Procedeul de inventariere	Fir cu fir	Iescării 3 buc	Diverse tari	94	0,50
		cu un volum de 0,29 mc	Diverse moi	1592	0,57
Ciocan rotund numărul			Total	1817	0,53
Ciocan pătrat numărul					

SPECIA	SORTARE DIMENSIONALĂ							Lemn lucru	Coajă	Lemn de foc		Volum brut
	G1	G2	G3	M1	M2	M3	L.S.			Total	VF	
Fag	0	0	0	0	0,11	0,1	0,05	0,26	0,02	1,5	0,2	1,78
Gorun (L)	0	0,07	0	0,11	1,47	2,87	1,9	6,42	1,42	12,38	2,08	20,22
Carpen	0	0	0	0	0,11	0,27	0,31	0,69	0,07	1,49	0,22	2,25
Cires	0,1	8,17	0	2,98	2,4	0,91	0,09	14,65	1,74	19,85	1,67	36,24
Frasin comun	0	0,69	0	0,56	0,36	0,19	0,09	1,89	0,39	3,63	0,36	5,91
Jugastru	0	0	0	0	0,01	0,02	0,01	0,04	0,01	0,31	0,05	0,36
Paltin de munte	0	0	0	0,04	0,04	0,12	0,06	0,26	0,04	1,45	0,19	1,75
Plop tremurator	4,18	68,08	0	22,85	12,77	4,91	0,8	113,59	16,13	175,27	22,29	304,99
Tei	1,39	42,74	0	42,02	60,03	45,39	21,46	213,03	57,12	325,09	51,65	595,24
TOTAL	5,67	119,75	0	68,56	77,30	54,78	24,77	350,83	76,94	540,97	78,71	968,74

U.A.	Suprafața ha	Vârsta ani	Panta G	Semințis utilizabil				Volum brut
				%	S.tot	Compoziție		
005 A	3,50	58	17,00	0,00	0	0	0	161,07
005 B	12,20	48	17,00	0,00	0	0	0	807,67
Total	15,70				0			968,74

U.A.	FA	GO.1	CA	CI	FR	JU	PAM	PLT	TE	Total
005 A	0,58	0,01	0,2	1,05	0	0	0,5	109	49,73	161,07
005 B	1,2	20,21	2,05	35,19	5,91	0,36	1,25	195,99	545,51	807,67
Total	1,78	20,22	2,25	36,24	5,91	0,36	1,75	304,99	595,24	968,74

U.A.	Specia	Diametre		Inalțimi		Vârsta	Vol. arb.	Nr. arb.	Creș tere	SORTARE DIMENSIONALĂ							Lemn lucru	Coajă	Lemn de foc		Volum brut	
		dt	deg	ht	hc					G1	G2	G3	M1	M2	M3	L.S.			Total	VF		
005 A	FA	15,56	16,67	15,28	15,70	58	0,15	4		0	0	0	0	0,04	0,02	0,02	0,08	0,01	0,49	0,07	0,58	
005 A	GO.1	6,00	6,00	6,30	6,30	58	0,01	1		0	0	0	0	0	0	0	0	0	0,01	0	0,01	
005 A	CA	14,00	14,00	12,45	12,45	58	0,10	2		0	0	0	0	0	0,02	0,01	0,03	0	0,17	0,02	0,2	
005 A	CI	25,02	25,00	22,06	22,05	58	0,53	2		0	0,02	0	0,15	0,08	0,03	0,01	0,29	0,03	0,73	0,06	1,05	
005 A	PAM	20,88	20,00	16,41	16,15	58	0,25	2		0	0	0	0,04	0,01	0,01	0	0,06	0,01	0,43	0,04	0,5	
005 A	PLT	33,54	34,00	25,24	25,33	58	1,11	98		2,3	26,64	0	5,86	3,57	1,26	0,19	39,82	5,46	63,72	7,67	109	
005 A	TE	26,80	26,67	22,61	22,58	58	0,66	75		1,04	6,41	0	2,59	2,91	1,81	0,86	15,62	3,81	30,3	3,51	49,73	
Total U.A.									184	0	3,34	33,07	0	8,64	6,61	3,15	1,09	55,90	9,32	95,85	11,37	161,07
005 B	FA	16,61	16,67	15,88	15,90	48	0,17	7		0	0	0	0	0,07	0,08	0,03	0,18	0,01	1,01	0,13	1,2	
005 B	GO.1	15,65	16,00	15,31	15,43	48	0,17	119		0	0,07	0	0,11	1,47	2,87	1,9	6,42	1,42	12,37	2,08	20,21	
005 B	CA	14,18	14,00	13,67	13,60	48	0,11	18		0	0	0	0	0,11	0,25	0,3	0,66	0,07	1,32	0,2	2,05	
005 B	CI	28,44	27,78	23,68	23,50	48	0,72	49		0,1	8,15	0	2,83	2,32	0,88	0,08	14,36	1,71	19,12	1,61	35,19	
005 B	FR	27,66	29,33	23,63	24,03	48	0,66	9		0	0,69	0	0,56	0,36	0,19	0,09	1,89	0,39	3,63	0,36	5,91	
005 B	JU	17,03	17,00	14,57	14,55	48	0,18	2		0	0	0	0	0,01	0,02	0,01	0,04	0,01	0,31	0,05	0,36	
005 B	PAM	15,13	15,00	15,05	15,00	48	0,13	10		0	0	0	0	0,03	0,11	0,06	0,2	0,03	1,02	0,15	1,25	

ACT DE PUNERE ÎN VALOARE

Proprietar: INGKA INVESTMENTS FOREST ASSETS SRL

005 B	PLT	30,48	30,00	25,19	25,09	48	0,92	212		1,88	41,44	0	16,99	9,2	3,65	0,61	73,77	10,67	111,55	14,62	195,99	
005 B	TE	22,98	22,13	20,54	20,35	48	0,45	1207		0,35	36,33	0	39,43	57,12	43,58	20,6	197,41	53,31	294,79	48,14	545,51	
Total U.A.									1633	0	2,33	86,68	0	59,92	70,69	51,63	23,68	294,9	67,62	445,1	67,34	807,67
Total general U.A.									1817	0	5,67	119,75	0	68,56	77,30	54,78	24,77	350,83	76,94	540,97	78,71	968,74

Sef Ocol
Panait Ion

Birou Fond Forestier,
SIMONA STANILA

Verificat,

Proprietar: INGKA INVESTMENTS FOREST ASSETS SRL

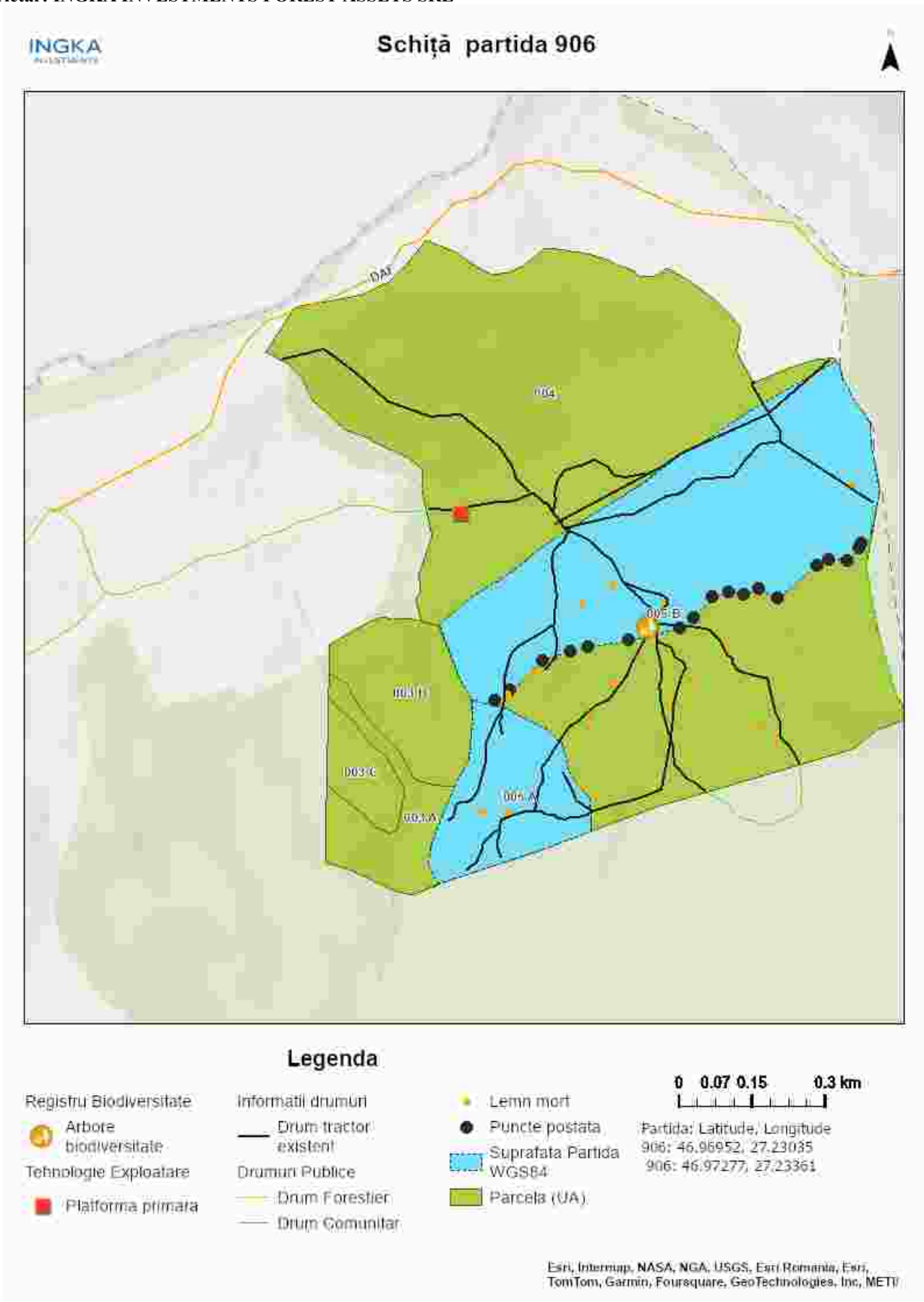

Întocmit: Ing. Bunghez Stefan Mugurel

SCHIȚA DE ANSAMBLU

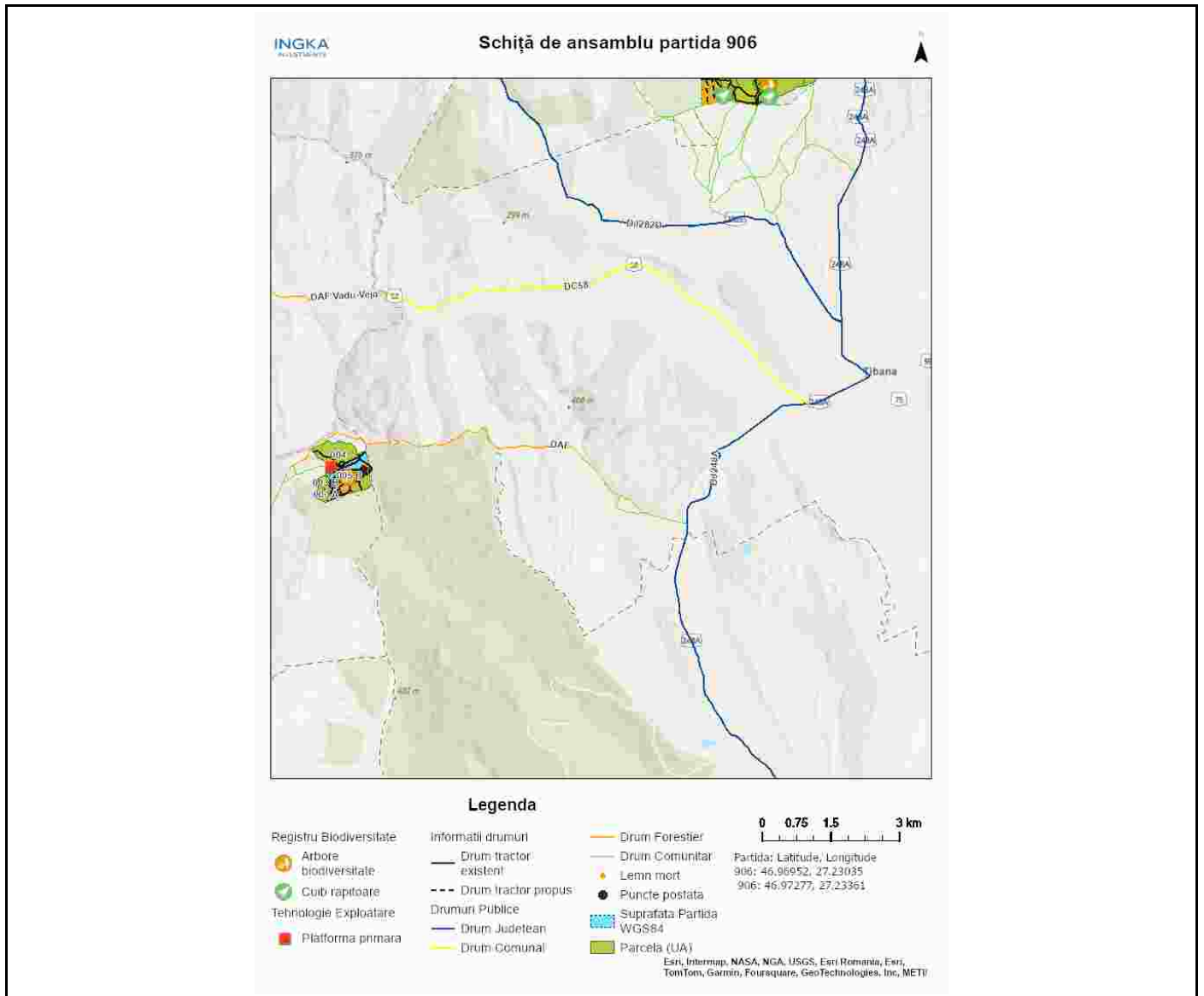

Întocmit: Ing. STEFAN BUNGHEZ

Anexă APV nr. 906/2400149700550 906

Localizare: U.P. XLI Bacesti u.a. 5 A, 5 B

A. Evaluarea impactului de mediu /social:

1. Proprietăți/amenajări speciale / în imediata vecinătate ce pot fi afectate în urma operațiunilor:NU

- obiectiv: _____
- măsuri de evitare /diminuare a pagubelor: _____
- proceduri de compensare a proprietarilor: _____

2. Situri cu semnificație culturală, ecologică, economică, religioasă sau spirituală pentru comunitățile locale: NU

- obiectiv: _____
- măsuri de evitare /diminuare a pagubelor: _____

3. Cursuri de apă ce urmează a fi afectate: NU

- Denumire pârâu: _____ lungime sector afectat: _____ lucrari hidrotehnice _____
- Măsuri de evitare/diminuare a impactului: _____
- Zona tampon (delimitare): _____
- Podețe de traversare(amplasament, detalii construcție): _____
- Restricționarea exploatărilor /colectării lemnului (perioada): _____
- Alte soluții tehnice: _____

4. Izvoare de apă necesar a fi protejate din zona parchetului:NU

Măsuri _____

5. Captări de apă potabilă/amenajari piscicole aflate în aval:NU

- obiectiv (denumire): _____
- măsuri de evitare /diminuare a pagubelor: _____
- proceduri de compensare a eventualelor pierderi: _____

6. Specii protejate*:DA Obiectiv protejat _____

- Măsuri minime de conservare /zona de conservare Partida este ampalsată în Situl Natura 2000 - Pădurea Floreanu Frumușica- Ciurea ROSPA 0163 / ROSCI 0152.Nu se vor executa lucrări de exploatare forestieră în perioada aprilie - iulie.

7. Habitate marginale (zone umede, stâncării, grohotișuri, păduri ripariene) :NU / Obiectiv _____

- Măsuri de conservare _____

8. Păduri cu Valoare Ridicată de conservare:NU / Categoria VRC _____

- Măsuri de management _____

9. Reteaua de zone de conservare /zone reprezentative ale ecosistemelor naturale +10%":NU

- Măsuri de management: _____

10.a) Drumuri de colectare cu eroziune : NU

- Măsuri de management:

10.b) Drumuri cu pericol potențial de eroziune : NU

- Măsuri de management:

11. Pe suprafața parchetului s-a identificat și materializat: (i) un număr de **13** arbori pentru biodiversitate (lemn mort) - arborii pe picior nu vor fi doborâți dacă nu prezintă pericol din punct de vedere SSM (vezi schița parchetului) / (ii) un număr de "insule de îmbătrânire" delimitate prin nu este cazul (nu se va

recolta masa lemnoasa; se va evita amplasarea cailor de scos apropiat);

12. Pentru transportul materialului lemnos pe drumurile forestiere/publice trebuie aplicate următoarele restricții de rulare _____

- restricții de tonaj(alte restrictii/observatii): Nu se va transporta materialul lemnos în perioadele cu precipitații anundente sau cu sol moale de la precipitații sau dezgheț. tronson drum: drum de pamant folosit la exploatare agricole orar: atunci cand solul este moale

13. Mențiuni speciale sub raport ecologic, social/turistic (arie protejată, zonă defavorizată, trasee turistice etc.):

Partida este ampalsată în Situl Natura 2000 - Pădurea Floreanu Frumușica- Ciurea. Se vor respecta condițiile specifice desfășurării activității de exploatare forestieră permise de la ANANP.

Soluții adoptate:

Resp. marcarea Stefan Bunghez

Data: 25.07.2024

Validat R&C: BOGDAN BANICA