

ACT DE PUNERE ÎN VALOARE

Proprietar: INGKA INVESTMENTS FOREST ASSETS SRL
1722 VADU VEJEI INGKA, , Grad de accesibilitate: 251 - 500m

Data întocmirii	Nr. partidă	Nr.Sumal	Unitate de producție	District	Canton	Aprobat
26.07.2024	1722	24001013013 90	XXIX Horia	PODISUL MOLDOVEI	GGE	

		Informații privind N.T.S.M.	Grupa de specii	Nr.de arbori	Vol. arbore
Suprafața totală act.	20,40				
Tratament	Rarituri				
Natura produsului	SECUNDARE/LUCRARI INGRIJIRE	Stâncării pe	Rășinoase	0	0,00
Tehnologia de exploatare	Sortimente si multipli de sortimente	Arbori putregăioși	FAG	73	0,18
Data inventarierii	25.07.2024	cu un volum de	Quercinee	272	0,40
Anul exploatării	2024	0 buc	Diverse tari	298	0,37
Procedeeul de inventariere	Fir cu fir	cu un volum de	Diverse moi	806	0,59
Ciocan rotund numărul			Total	1449	0,49
Ciocan pătrat numărul					

SPECIA	SORTARE DIMENSIONALĂ							Lemn lucru	Coajă	Lemn de foc		Volum brut
	G1	G2	G3	M1	M2	M3	L.S.			Total	VF	
Fag	0	0,45	0	0,93	1,13	1,26	0,66	4,43	0,33	8,37	1,36	13,13
Gorun (L)	0	3,49	0	4,44	5,09	3,26	0,95	17,23	3,23	9,94	2,06	30,4
Gorun (S)	0	5,09	0	9,34	15,51	10,43	3,79	44,16	8,53	25,49	6,96	78,18
Carpen	0	0,12	0	0,35	1,1	2,52	2,17	6,26	0,65	5,57	1,18	12,48
Cires	0,35	8,51	0	4,36	3,42	1,43	0,14	18,21	2,18	33,3	2,72	53,69
Frasin comun	0	8,03	0	5,23	5,1	3,67	1,99	24,02	5,04	9,86	2,55	38,92
Jugastru	0	0	0	0	0	0,05	0,09	0,14	0,03	0,28	0,08	0,45
Paltin de camp	0	0,15	0	0,14	0,09	0,04	0,01	0,43	0,04	0,07	0,03	0,54
Ulm	0	0,68	0	0,28	0,14	0,32	0,15	1,57	0,33	1,69	0,19	3,59
Plop tremurator	0	5,41	0	1,53	0,78	0,25	0,03	8	1,14	12,28	1,61	21,42
Tei	0,72	80,65	0	59,57	62,88	38,66	16,5	258,98	67,08	129,82	35,1	455,88
TOTAL	1,07	112,58	0	86,17	95,24	61,89	26,48	383,43	88,58	236,67	53,84	708,68

U.A.	Suprafața ha	Vârsta ani	Panta G	Semințis utilizabil				H.	Volum brut
				%	S.tot	Compoziție			
047 A	5,10	61	16,00	0,00	0	0	0	186,86	
047 B	15,30	66	12,00	0,00	0	0	0	521,82	
Total	20,40				0			708,68	

U.A.	FA	GO.1	GO.s	CA	CI	FR	JU	PA	UL	PLT	TE	Total
047 A	9,76	0	78,18	2,36	10,94	16,17	0	0	1,11	21,42	46,92	186,86
047 B	3,37	30,4	0	10,12	42,75	22,75	0,45	0,54	2,48	0	408,96	521,82
Total	13,13	30,4	78,18	12,48	53,69	38,92	0,45	0,54	3,59	21,42	455,88	708,68

U.A.	Specia	Diametre		Inalțimi		Vârsta	Vol. arb.	Nr. arb.	Creștere	SORTARE DIMENSIONALĂ							Lemn lucru	Coajă	Lemn de foc		Volum brut	
		dt	deg	ht	hc					G1	G2	G3	M1	M2	M3	L.S.			Total	VF		
047 A	FA	15,89	17,81	15,15	15,15	61	0,17	57		0	0,45	0	0,67	0,64	0,83	0,51	3,1	0,23	6,43	1,01	9,76	
047 A	GO.s	20,14	23,22	20,19	20,19	61	0,38	205		0	5,09	0	9,34	15,51	10,43	3,79	44,16	8,53	25,49	6,96	78,18	
047 A	CA	13,80	13,80	13,64	13,64	61	0,12	20		0	0	0	0	0,21	0,59	0,44	1,24	0,13	0,99	0,23	2,36	
047 A	CI	21,33	21,56	16,79	16,79	61	0,36	30		0,03	0,98	0	0,73	0,71	0,39	0,06	2,9	0,35	7,69	0,65	10,94	
047 A	FR	18,91	19,20	18,55	18,55	61	0,28	57		0	0,61	0	2,27	2,82	2,38	1,47	9,55	2,07	4,55	1,23	16,17	
047 A	UL	14,88	14,88	13,21	13,21	61	0,14	8		0	0	0	0	0,02	0,26	0,14	0,42	0,09	0,6	0,09	1,11	
047 A	PLT	31,04	31,04	21,39	21,39	61	0,86	25		0	5,41	0	1,53	0,78	0,25	0,03	8	1,14	12,28	1,61	21,42	
047 A	TE	19,67	20,74	17,70	17,70	61	0,32	145		0	2,78	0	3,93	7,27	6,53	3,4	23,91	6,66	16,35	4,58	46,92	
Total U.A.									547	0	0,03	15,32	0	18,47	27,96	21,66	9,84	93,28	19,20	74,38	16,36	186,86
047 B	FA	17,50	17,50	15,73	15,73	66	0,21	16		0	0	0	0,26	0,49	0,43	0,15	1,33	0,1	1,94	0,35	3,37	
047 B	GO.1	21,82	22,44	19,06	19,06	66	0,45	67		0	3,49	0	4,44	5,09	3,26	0,95	17,23	3,23	9,94	2,06	30,4	
047 B	CA	14,29	14,61	13,17	13,17	66	0,13	77		0	0,12	0	0,35	0,89	1,93	1,73	5,02	0,52	4,58	0,95	10,12	
047 B	CI	26,37	27,70	22,08	22,08	66	0,66	65		0,32	7,53	0	3,63	2,71	1,04	0,08	15,31	1,83	25,61	2,07	42,75	

ACT DE PUNERE ÎN VALOARE

Proprietar: INGKA INVESTMENTS FOREST ASSETS SRL

047 B	FR	28,34	28,00	23,55	23,55	66	0,78	29	0	7,42	0	2,96	2,28	1,29	0,52	14,47	2,97	5,31	1,32	22,75		
047 B	JU	10,86	10,86	8,96	8,96	66	0,06	7	0	0	0	0	0	0,05	0,09	0,14	0,03	0,28	0,08	0,45		
047 B	PA	26,00	26,00	23,10	23,10	66	0,54	1	0	0,15	0	0,14	0,09	0,04	0,01	0,43	0,04	0,07	0,03	0,54		
047 B	UL	26,00	26,00	19,55	19,55	66	0,62	4	0	0,68	0	0,28	0,12	0,06	0,01	1,15	0,24	1,09	0,1	2,48		
047 B	TE	26,23	28,51	21,62	21,62	66	0,64	636	0,72	77,87	0	55,64	55,61	32,13	13,1	235,07	60,42	113,47	30,52	408,96		
Total U.A.									902	0	1,04	97,26	0	67,70	67,28	40,23	16,64	290,1	69,38	162,2	37,48	521,82
Total general U.A.									1449	0	1,07	112,58	0	86,17	95,24	61,89	26,48	383,43	88,58	236,67	53,84	708,68

Sef Ocol
Panait Ion

Birou Fond Forestier,
SIMONA STANILA

Verificat,

Proprietar: INGKA INVESTMENTS FOREST ASSETS SRL

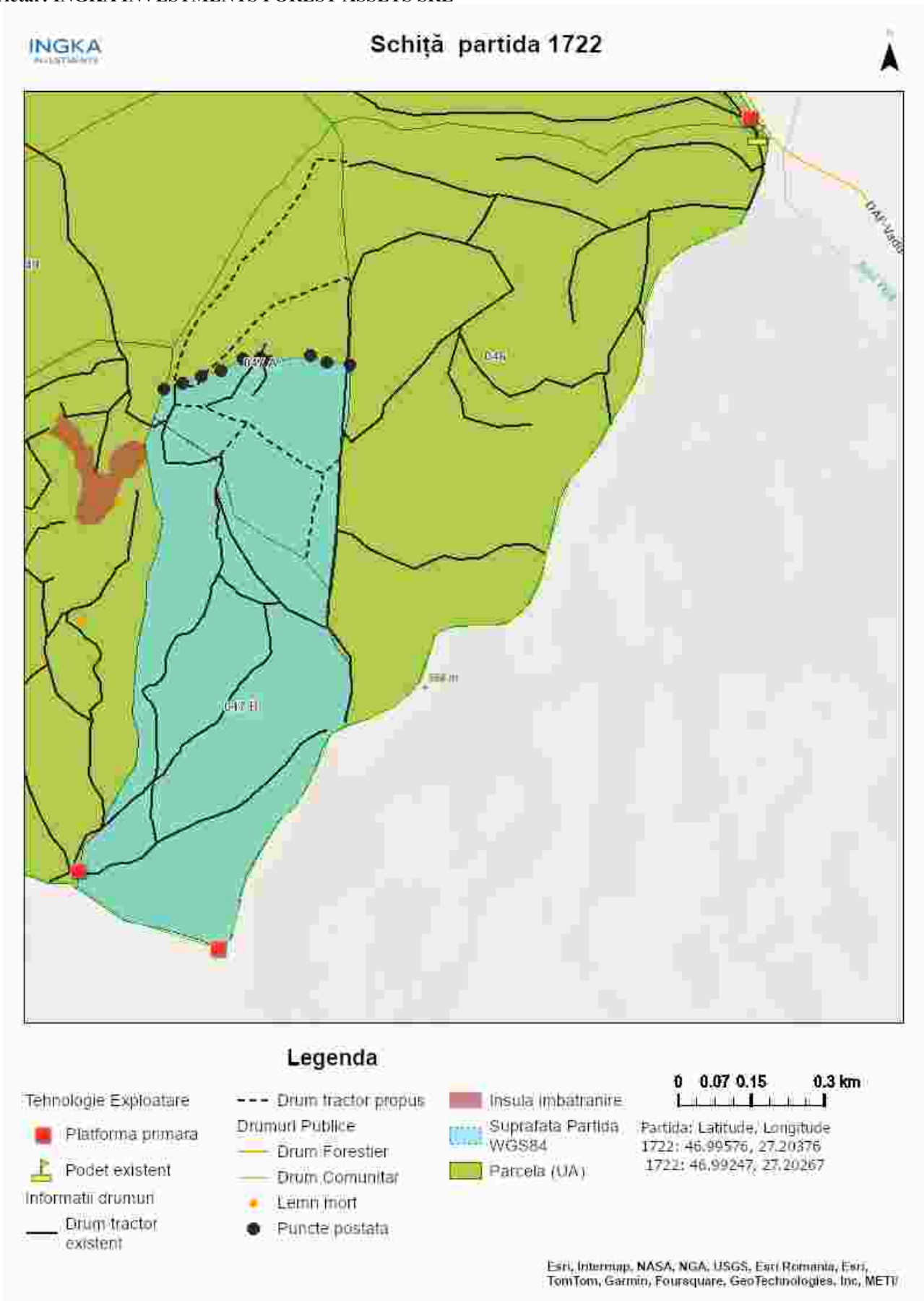

Întocmit: Ing. Bunghez Stefan Mugurel

SCHIȚA DE ANSAMBLU

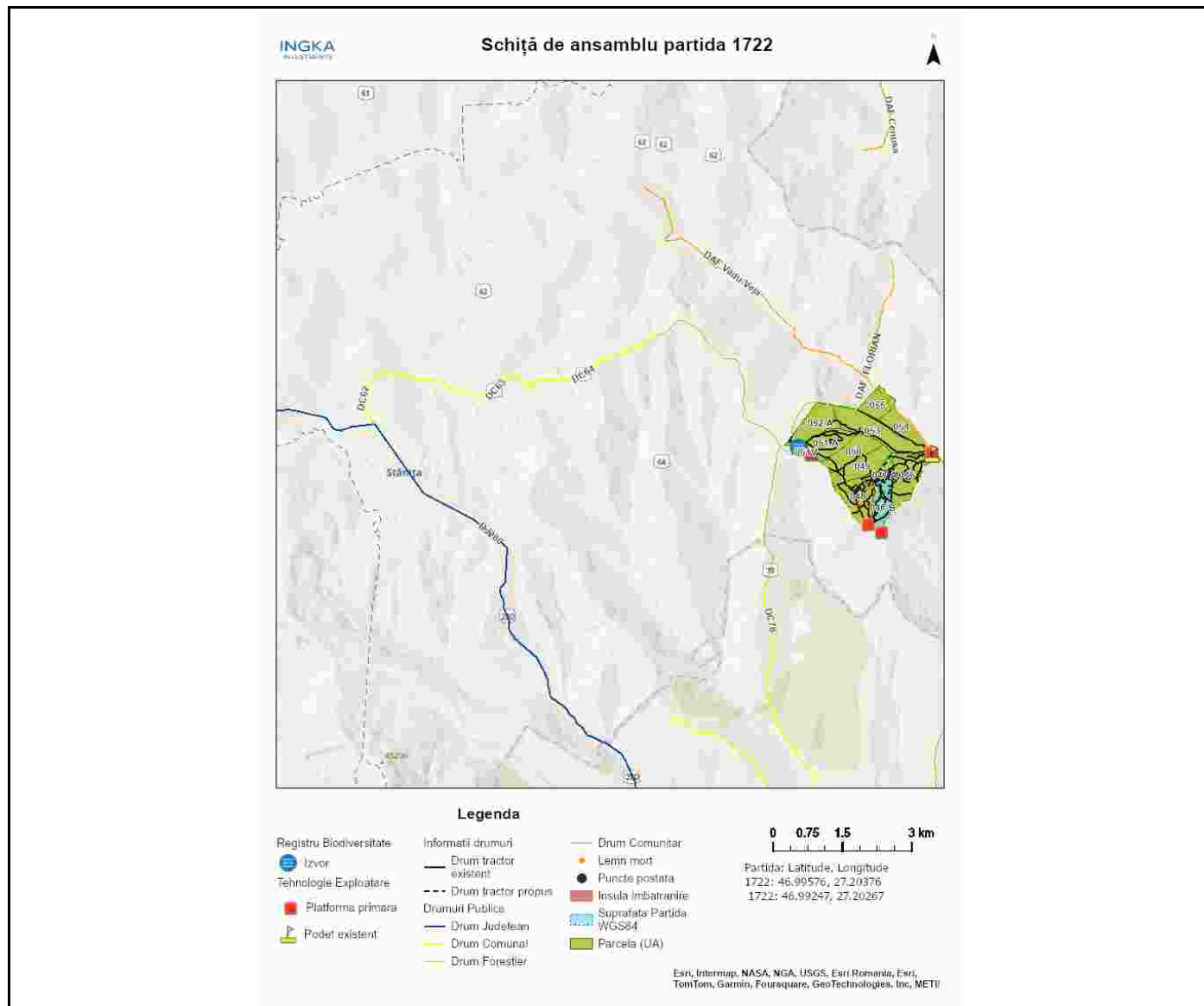

Întocmit: Ing. STEFAN BUNGHEZ

Anexă APV nr. 1722/2400101301390 1722 VADU VEJEI INGKA

Localizare: U.P. XXIX Horia u.a. 47 A, 47 B

A. Evaluarea impactului de mediu /social:

1. Proprietăți/amenajări speciale / în imediata vecinătate ce pot fi afectate în urma operațiunilor:NU

- obiectiv: _____
- măsuri de evitare /diminuare a pagubelor: _____
- proceduri de compensare a proprietarilor: _____

2. Situri cu semnificație culturală, ecologică, economică, religioasă sau spirituală pentru comunitățile locale: NU

- obiectiv: _____
- măsuri de evitare /diminuare a pagubelor: _____

3. Cursuri de apă ce urmează a fi afectate: NU

- Denumire pârâu: _____ lungime sector afectat: _____ lucrari hidrotehnice _____
- Măsuri de evitare/diminuare a impactului: _____
- Zona tampon (delimitare): _____
- Podețe de traversare(amplasament, detalii construcție): _____
- Restricționarea exploatărilor /colectării lemnului (perioada): _____
- Alte soluții tehnice: _____

4. Izvoare de apă necesar a fi protejate din zona parchetului:NU

Măsuri _____

5. Captări de apă potabilă/amenajari piscicole aflate în aval:NU

- obiectiv (denumire): _____
- măsuri de evitare /diminuare a pagubelor: _____
- proceduri de compensare a eventualelor pierderi: _____

6. Specii protejate*:NU Obiectiv protejat _____

- Măsuri minime de conservare /zona de conservare _____

7. Habitate marginale (zone umede, stâncării, grohotișuri, păduri ripariene) :NU / Obiectiv _____

- Măsuri de conservare _____

8. Păduri cu Valoare Ridicată de conservare:NU / Categoria VRC _____

- Măsuri de management _____

9. Reteaua de zone de conservare /zone reprezentative ale ecosistemelor naturale +10%":NU

- Măsuri de management: _____

10.a) Drumuri de colectare cu eroziune : NU

- Măsuri de management:

10.b) Drumuri cu pericol potențial de eroziune : NU

- Măsuri de management:

11. Pe suprafața parchetului s-a identificat și materializat: **(i)** un număr de **27** arbori pentru biodiversitate (lemn mort) - arborii pe picior nu vor fi doborâți dacă nu prezintă pericol din punct de vedere SSM (vezi *schița parchetului*) / **(ii)** un număr de "insule de îmbătrânire" delimitate prin nu este cazul (nu se va recolta masa lemnoasă; se va evita amplasarea cailor de scos apropiat);

12. Pentru transportul materialului lemnos pe drumurile forestiere/publice trebuie aplicate următoarele restricții de rulare _____

- restricții de tonaj(alte restricții/observatii): Nu se va colecta/transporta material lemnos în perioadele cu sol moale de la precipitații sau dezgheț. tronson drum: pe drumurile de pamant folosite la exploatarele agricole orar: Nu se va colecta/transporta material lemnos în perioadele cu sol moale de la precipitații sau dezgheț.

13. Mențiuni speciale sub raport ecologic, social/turistic (arie protejată, zonă defavorizată, trasee turistice etc.):

Partida este amplasată în Situl Natura 2000 - Pădurea Floreanu Frumușica- Ciurea. Se vor respecta condițiile specifice desfășurării activității de exploatare forestieră primite de la ANANP.

Soluții adoptate:

Resp. marcarea Stefan Bunghez

Data: 08.08.2024

Validat R&C: BOGDAN BANICA